



A SITUAÇÃO DOS TRABALHADORES NEGROS DO DF NO PÓS-COVID

- 
- Distribuição da PIA de 14 anos e mais
 - Taxas de Participação
 - Taxas de Desemprego

A POPULAÇÃO NEGRA NO MERCADO DE TRABALHO DO DISTRITO FEDERAL NO PERÍODO PRÉ E PÓS COVID-19

População em Idade Ativa, segundo condição de atividade, por raça/cor e sexo no Distrito Federal - 1º semestre de 2022

Em %

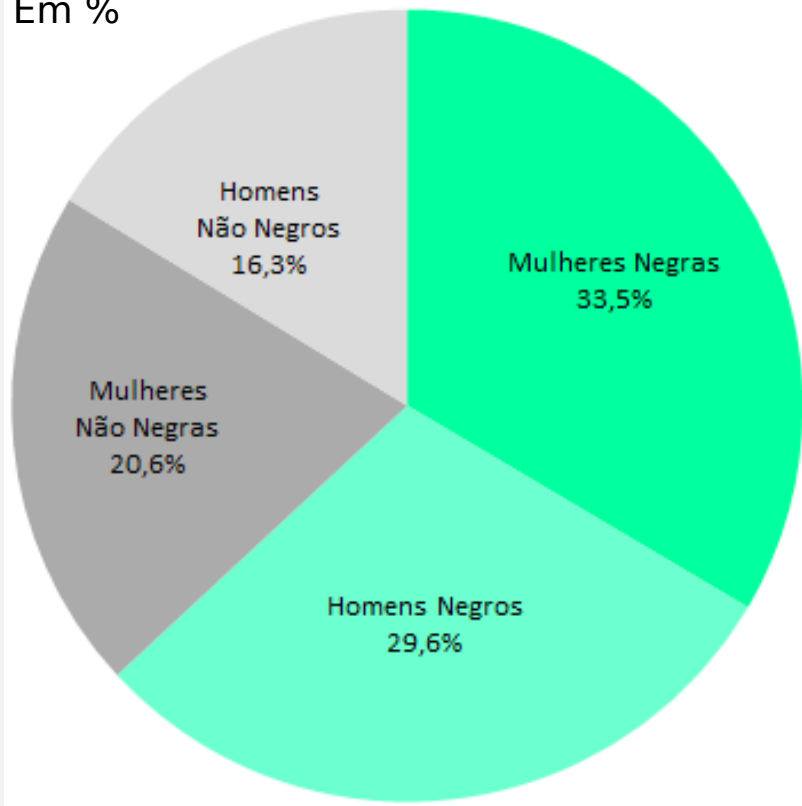

Em %

Condição de Atividade	Negros
População em Idade Ativa (14 Anos e Mais)	63,1
População Economicamente Ativa	65,0
Ocupados	64,0
Desempregados	70,5
Inativos	59,9

População Negra de 14 anos e mais do DF
✓ Total: 1.617 mil pessoas

de Participação segundo raça/cor e sexo to Federal - 1ºs semestres de 2019, de 2020(1), de 2021 e de 2022

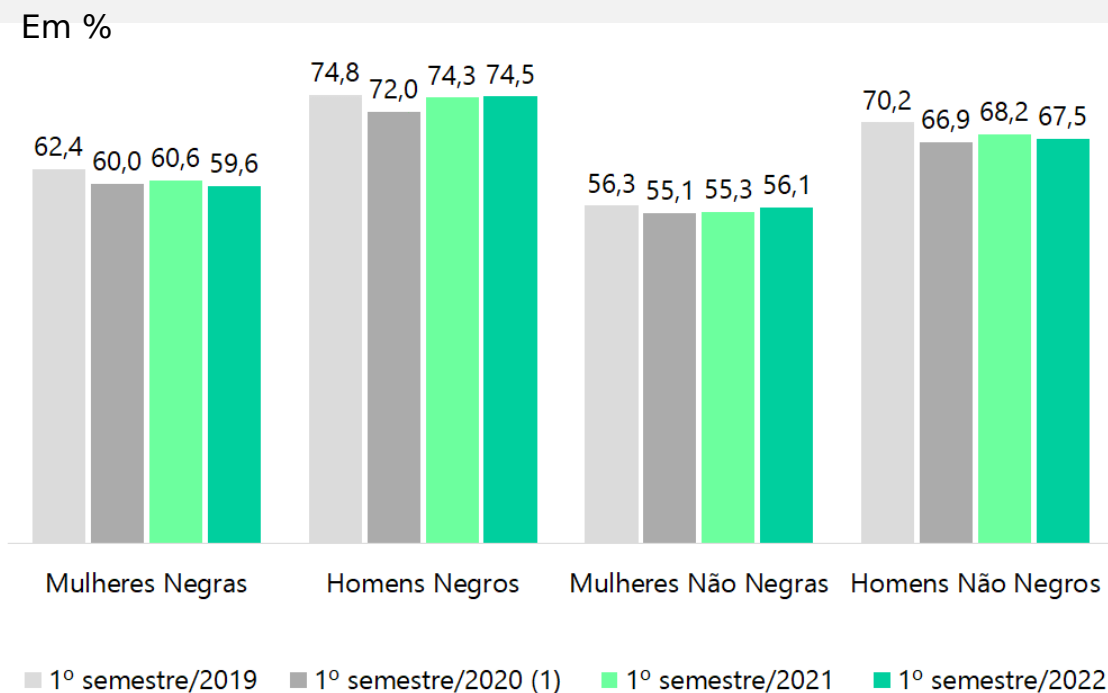

Em %

Taxa de Participação / Periodos	Negros	Não Negros
1º semestre de 2019	68,2	62,6
1º semestre de 2020 (1)	65,6	60,2
1º semestre de 2021	67,1	61,0
1º semestre de 2022	66,6	61,1

Fonte: PED-DF - Pesquisa de Emprego e Desemprego no Distrito Federal. Convênio IPEDF-DIEESE.
Nota: Raça/cor negra = pretos e pardos; raça/cor não negra = brancos, amarelos e indígenas.
(1) Corresponde aos meses de fevereiro a junho de 2020.

de Desemprego segundo raça/cor e sexo to Federal - 1ºs semestres de 2019, de 2020(1), de 2021 e de 2022

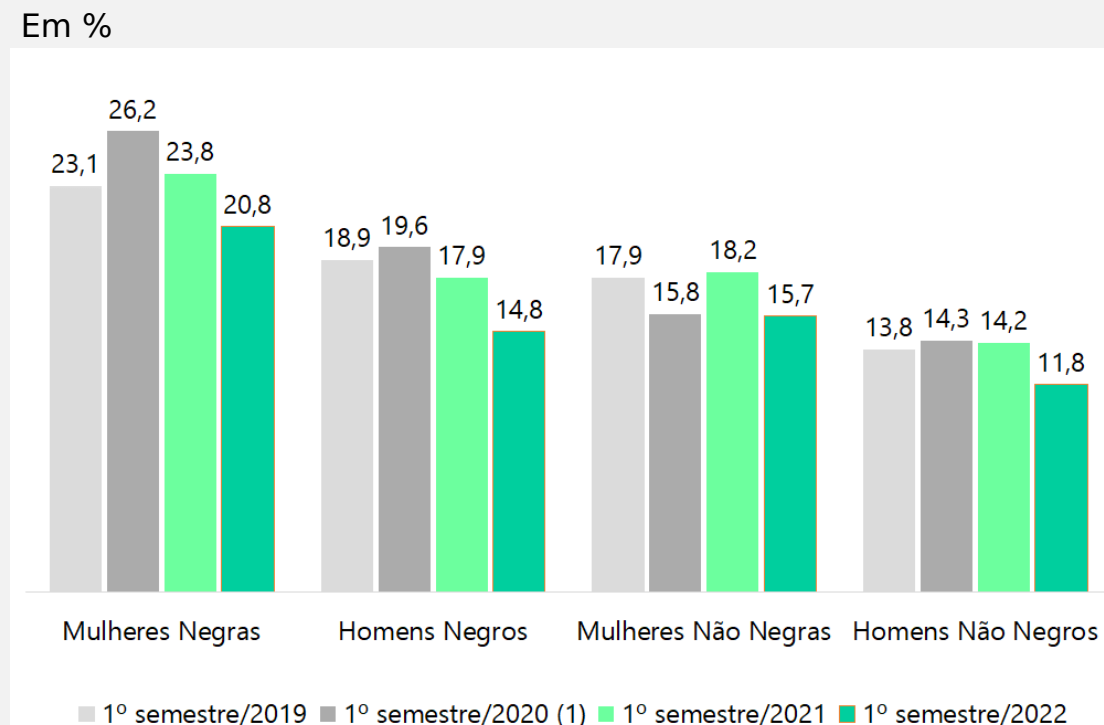

Em %		
Taxa de Desemprego / Períodos	Negros	Não Negros
1º semestre de 2019	21,0	15,8
1º semestre de 2020 (1)	22,8	15,1
1º semestre de 2021	20,7	16,3
1º semestre de 2021	17,6	13,8

Fonte: PED-DF - Pesquisa de Emprego e Desemprego no Distrito Federal. Convênio IPEDF-DIEESE.
Nota: Raça/cor negra = pretos e pardos; raça/cor não negra = brancos, amarelos e indígenas.
(1) Corresponde aos meses de fevereiro a junho de 2020.

- Distribuição dos Ocupados
- Índices do Nível de Ocupação
- Rendimentos



**INSERÇÃO OCUPACIONAL POR SETORES E POR
FORMAS DE INCERÇÃO:
MELHORIAS RECENTES NÃO
COMPENSARAM AS PERDAS DO PERÍODO COVID**

Distribuição dos Ocupados (1) segundo raça/cor, por setor de atividade econômica

Distrito Federal - 1º semestre de 2022

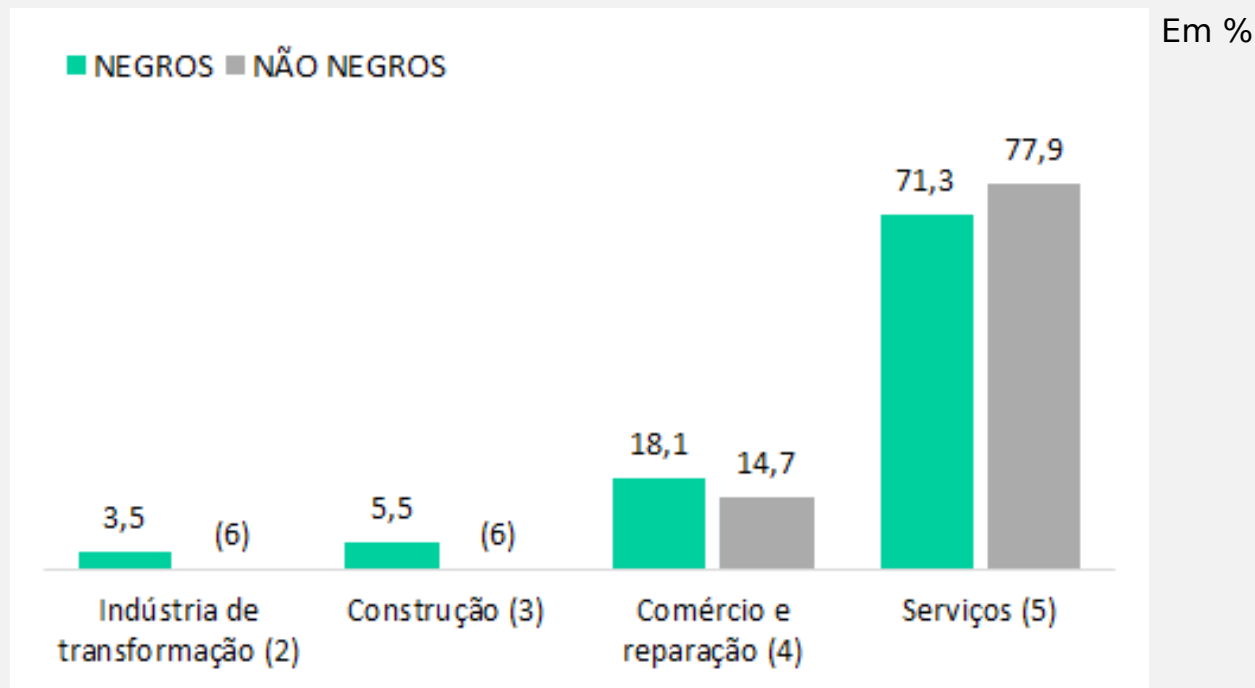

Fonte: PED-DF - Pesquisa de Emprego e Desemprego no Distrito Federal. Convênio: IPEDF-GDF/DIEESE.

Nota: Raça/cor negra = pretos e pardos; raça/cor não-negra = brancos, amarelos e indígenas.

(1) Inclui agricultura, pecuária, produção florestal, pesca e aquicultura (Seção A); indústrias extrativas (Seção B); eletricidade e gás (Seção D); água, esgoto, atividades de gestão de resíduos e descontaminação (Seção E); organismos internacionais e outras instituições extraterritoriais (Seção U); atividades mal definidas (Seção V). As seções mencionadas referem-se à CNAE 2.0 domiciliar. (2) Seção C da CNAE 2.0 domiciliar. (3) Seção F da CNAE 2.0 domiciliar. (4) Seção G da CNAE 2.0 domiciliar. (5) Seções H a T da CNAE 2.0 domiciliar. (6) A amostra não comporta a desagregação para esta categoria.

Índices do Nível de Ocupação segundo raça/cor Distrito Federal - 1º semestres de 2019 ao 1º semestre de 2022;

Em %

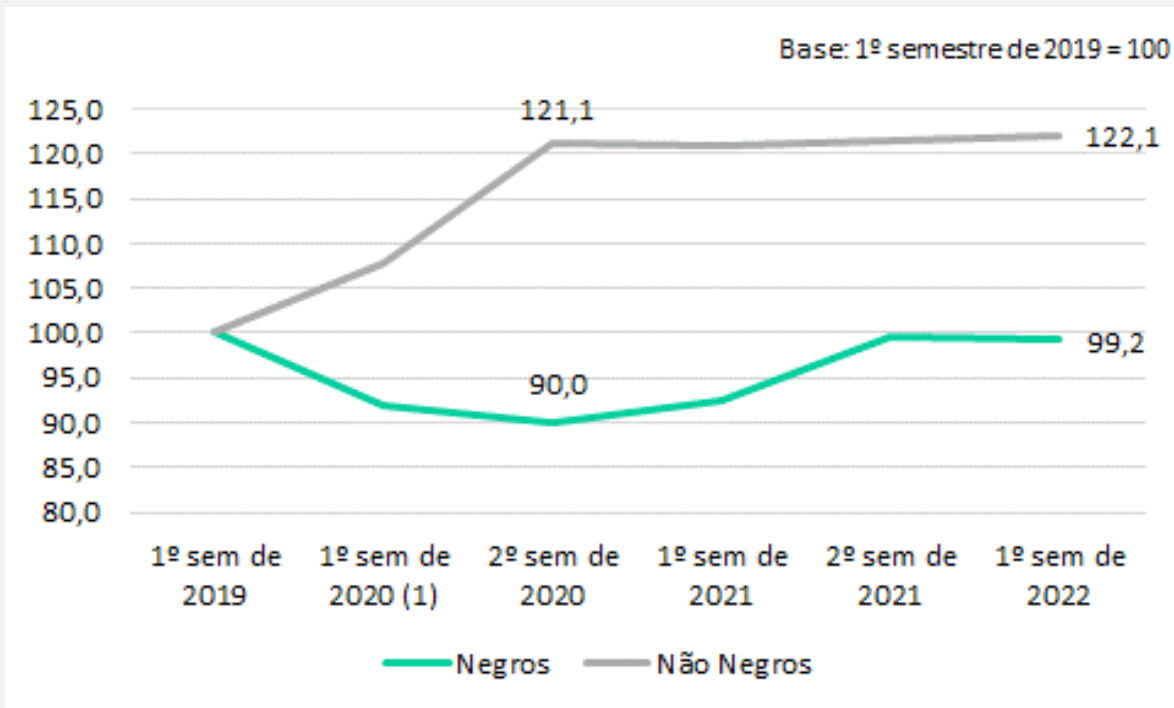

Fonte: PED-DF - Pesquisa de Emprego e Desemprego no Distrito Federal. Convênio: IPEDF-GDF/DIEESE.

Nota: Raça/cor negra = pretos e pardos; raça/cor não-negra = brancos, amarelos e indígenas.

(1) Corresponde aos meses de fevereiro a junho de 2020.

Índice do número de ocupados nos setores de Comércio e Reparação (1) e de Serviços (2), por raça/cor e sexo Distrito Federal - 1º semestre de 2019 ao 1º semestre de 2022

Em %

COMÉRCIO E REPARAÇÃO

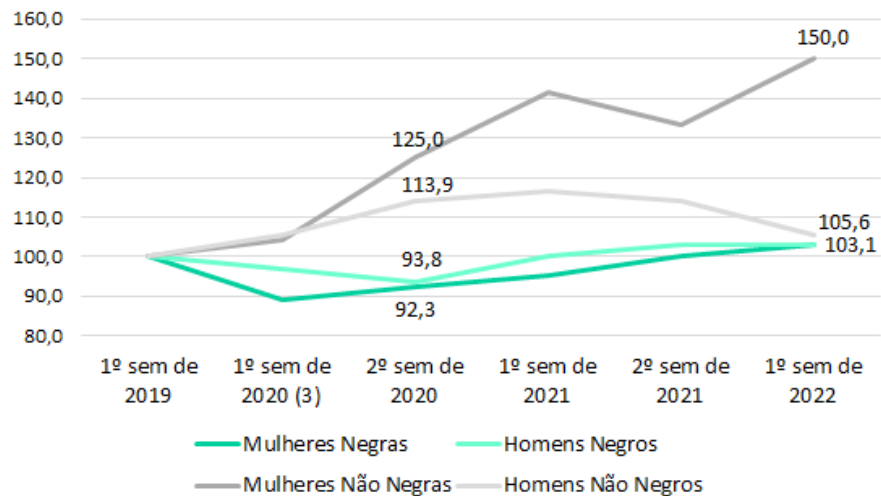

SERVIÇOS

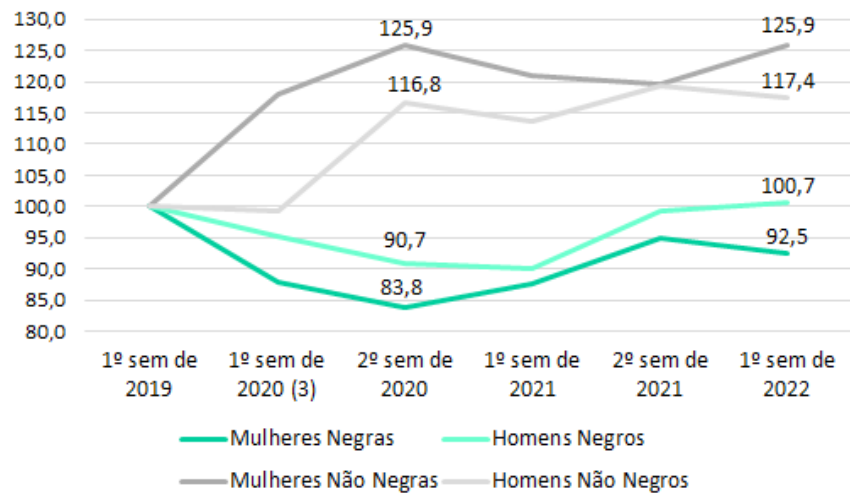

Fonte: PED-DF - Pesquisa de Emprego e Desemprego no Distrito Federal. Convênio: IPEDF-GDF/DIEESE.

Nota: Raça/cor negra = pretos e pardos; raça/cor não-negra = brancos, amarelos e indígenas.

(1) Seção G da CNAE 2.0 domiciliar. (2) Seções H a T da CNAE 2.0 domiciliar. (3) Corresponde aos meses de fevereiro a junho de 2020.

Distribuição dos Ocupados (1) segundo raça/cor, por forma de inserção no Mercado de Trabalho - 1º semestre de 2022

Em %

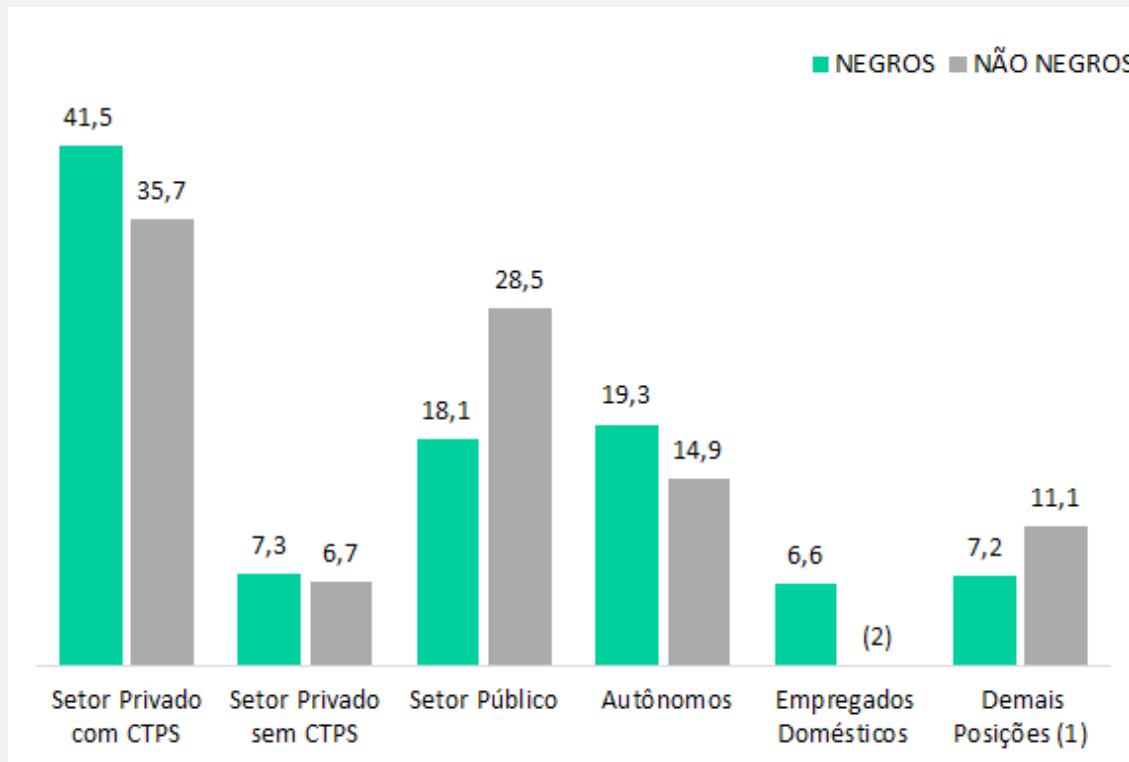

Fonte: PED-DF - Pesquisa de Emprego e Desemprego no Distrito Federal. Convênio: IPEDF-GDF/DIEESE.

Nota: Raça/cor negra = pretos e pardos; raça/cor não-negra = brancos, amarelos e indígenas.

(1) Inclui empregadores, profissionais universitários autônomos, donos de negócio familiar, etc. (2) A amostra não comporta desagregação para essa

Índices do Número de Assalariados do setor público e privado com carteira de trabalho assinada segundo raça/cor e sexo

Distrito Federal - 1º semestre de 2019 ao 1º semestre de 2022

Em %

ASSALARIADOS DO SETOR PÚBLICO

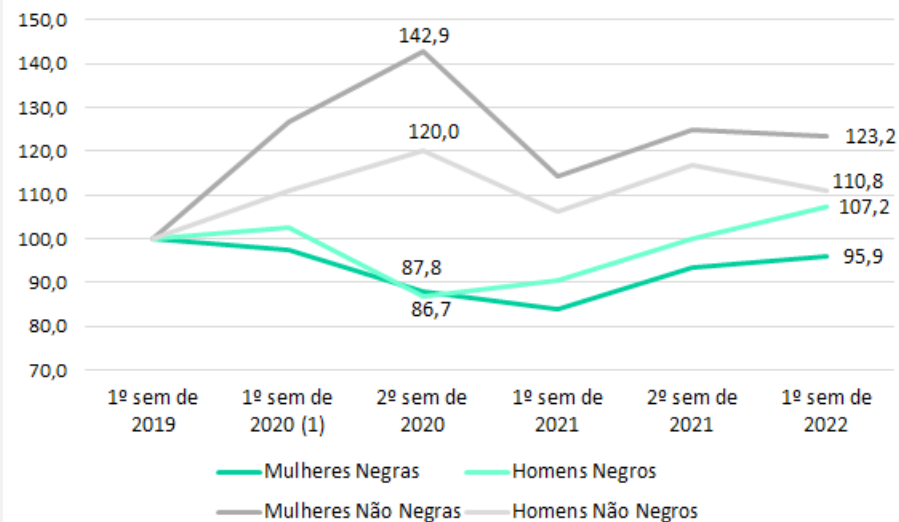

ASSALARIADOS DO SETOR PRIVADO COM CTPS

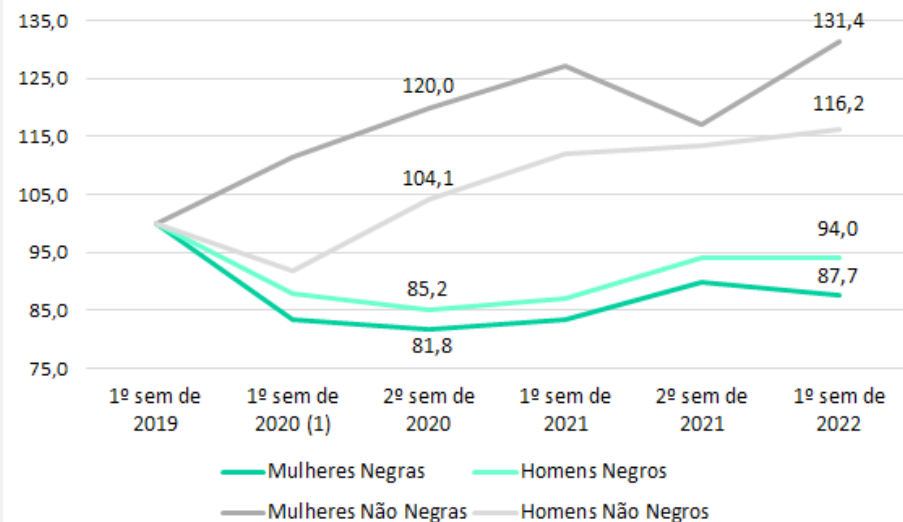

Fonte: PED-DF - Pesquisa de Emprego e Desemprego no Distrito Federal. Convênio: IPEDF-GDF/DIEESE.

Nota: Raça/cor negra = pretos e pardos; raça/cor não-negra = brancos, amarelos e indígenas.

(1) Corresponde aos meses de fevereiro a junho de 2020.

Variação do Número de Trabalhadores Autônomos segundo raça/cor e sexo no Distrito Federal - 1º semestre de 2019 ao 1º semestre de 2022

Em %

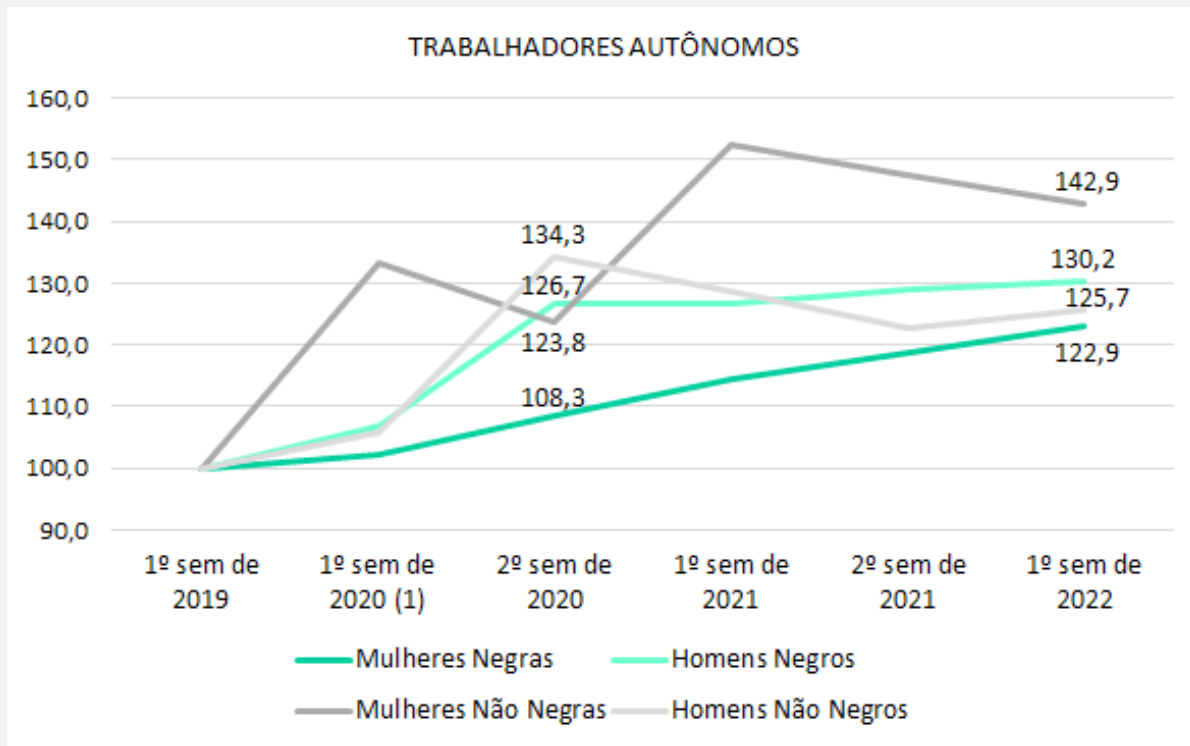

Fonte: PED-DF - Pesquisa de Emprego e Desemprego no Distrito Federal. Convênio: IPEDF-GDF/DIEESE.

Nota: Raça/cor negra = pretos e pardos; raça/cor não-negra = brancos, amarelos e indígenas.

(1) Corresponde aos meses de fevereiro a junho de 2020.

Rendimento Médio Real (1) dos Ocupados (2), no Trabalho Principal, por Raça/Cor e Sexo, segundo Posições na Ocupação Seleccionadas

Distrito Federal - 1º semestre de 2019, de 2021 e de 2022

Período e Posição na Ocupação	Negros			Não Negros		
	Total	Mulheres	Homens	Total	Mulheres	Homens
1º semestre de 2019 (em R\$ de junho de 2022)						
Total de Ocupados	3.517	3.026	3.991	6.180	5.332	6.910
Total de Assalariados (3)	3.842	3.589	4.063	6.835	6.083	7.472
Autônomos	2.274	(4)	2.655	(4)	(4)	(4)
1º semestre de 2021 (em R\$ de junho de 2022)						
Total de Ocupados	3.186	2.706	3.621	5.622	4.832	6.441
Total de Assalariados (3)	3.563	3.244	3.835	6.180	5.489	6.900
Autônomos	2.077	1.509	2.362	2.665	(4)	(4)
1º semestre de 2022 (em R\$ de junho de 2022)						
Total de Ocupados	3.407	2.845	3.899	5.262	4.433	6.096
Total de Assalariados (3)	3.705	3.238	4.089	5.699	4.824	6.586
Autônomos	2.206	1.837	2.395	2.945	(4)	(4)
Varição 1º semestre de 2022/ 1º semestre de 2021 (em %)						
Total de Ocupados	6,9	5,1	7,7	-6,4	-8,3	-5,4
Total de Assalariados (3)	4,0	-0,2	6,6	-7,8	-12,1	-4,6
Autônomos	6,2	21,7	1,4	10,5	-	-
Varição 1º semestre de 2022/ 1º semestre de 2019 (em %)						
Total de Ocupados	-3,1	-6,0	-2,3	-14,9	-16,9	-11,8
Total de Assalariados (3)	-3,6	-9,8	0,6	-16,6	-20,7	-11,9
Autônomos	-3,0	-	-9,8	-	-	-

Fonte: PED-DF - Pesquisa de Emprego e Desemprego no Distrito Federal. Convênio: IPEDF-GDF/DIEESE.

Nota: Raça/cor negra = pretos e pardos; raça/cor não-negra = brancos, amarelos e indígenas.

(1) Inflator utilizado: INPC-DF/IBGE. Em reais de junho de 2022. (2) Exclusive os assalariados e os empregados domésticos mensalistas que não tiveram remuneração no mês, os trabalhadores familiares sem remuneração salarial e os empregados que receberam exclusivamente em espécie ou benefício. (3) Inclui os assalariados que não sabem a qual setor pertencem. (4) A amostra não comporta a desagregação para esta categoria.

Proporção do Rendimento Médio Real (1) dos Ocupados (2) no Trabalho Principal por Grupos de Raça/Cor e Sexo em Relação ao Rendimento Médio do Homens Não Negros

Distrito Federal - 1ºs semestre de 2019, de 2021 e de 2022

Em %

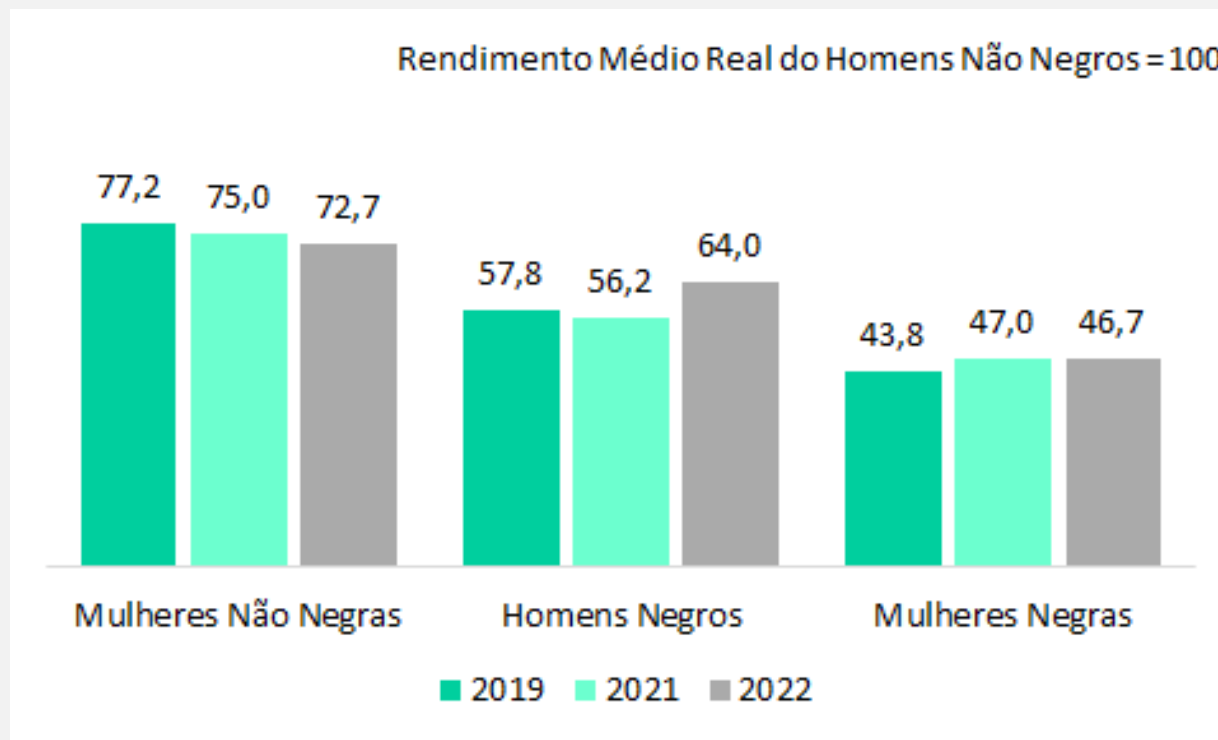

Fonte: PED-DF - Pesquisa de Emprego e Desemprego no Distrito Federal. Convênio: IPEDF-GDF/DIEESE.

Nota: Raça/cor negra = pretos e pardos; raça/cor não-negra = brancos, amarelos e indígenas.

(1) Inflator utilizado: INPC-DF/IBGE. Em reais de junho de 2022. (2) Exclusive os assalariados e os empregados domésticos mensalistas que não tiveram remuneração no mês, os trabalhadores familiares sem remuneração salarial e os empregados que receberam exclusivamente em espécie ou benefício.

A SITUAÇÃO DOS TRABALHADORES NEGROS DO DF NO PÓS-COVID



Obrigada por sua atenção!
Maiores detalhes nos sites do IPEDDF e DIEESE