

## Principais Resultados Comparativo Anual e Mensal

Ano 31 - Nº 11 - Novembro/2021

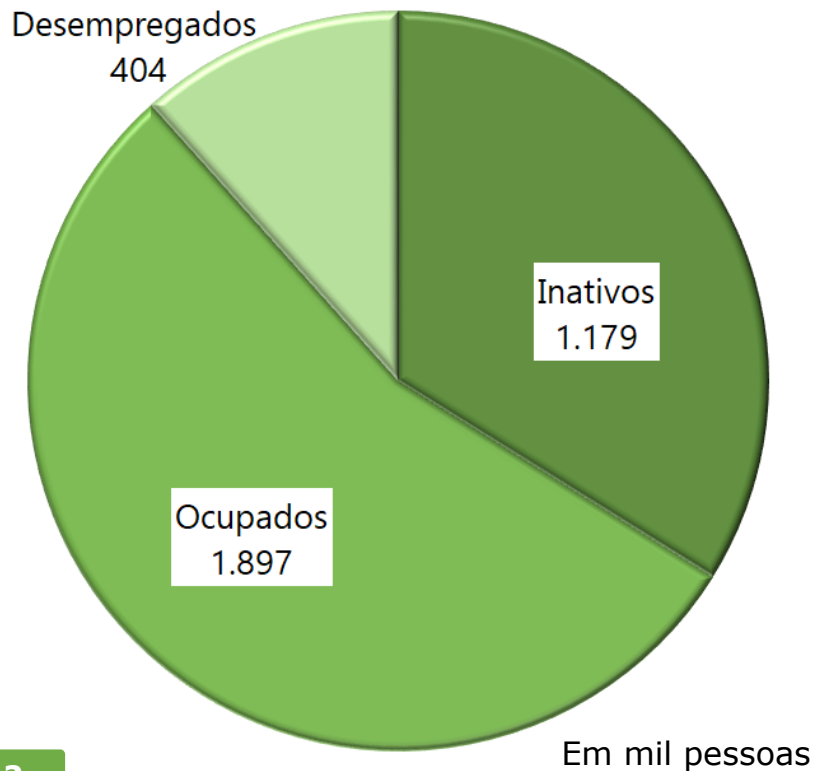

### Situação no período



### Comparação Mensal = Nov-2021/Out-2021

	Variação (%)	Movimento
População Economicamente Ativa	-0,3	~
Ocupados	-0,1	~
Desempregados	-1,7	↓
Inativos maiores de 14 anos	1,1	↑

### Comparação Anual = Nov-2021/Nov-2020

	Variação (%)	Movimento
População Economicamente Ativa	3,0	↑
Ocupados	5,7	↑
Desempregados	-8,0	↓
Inativos maiores de 14 anos	-0,7	↓

# Distrito Federal e Periferia Metropolitana de Brasília - Novembro-2021/Novembro-2020

Em %

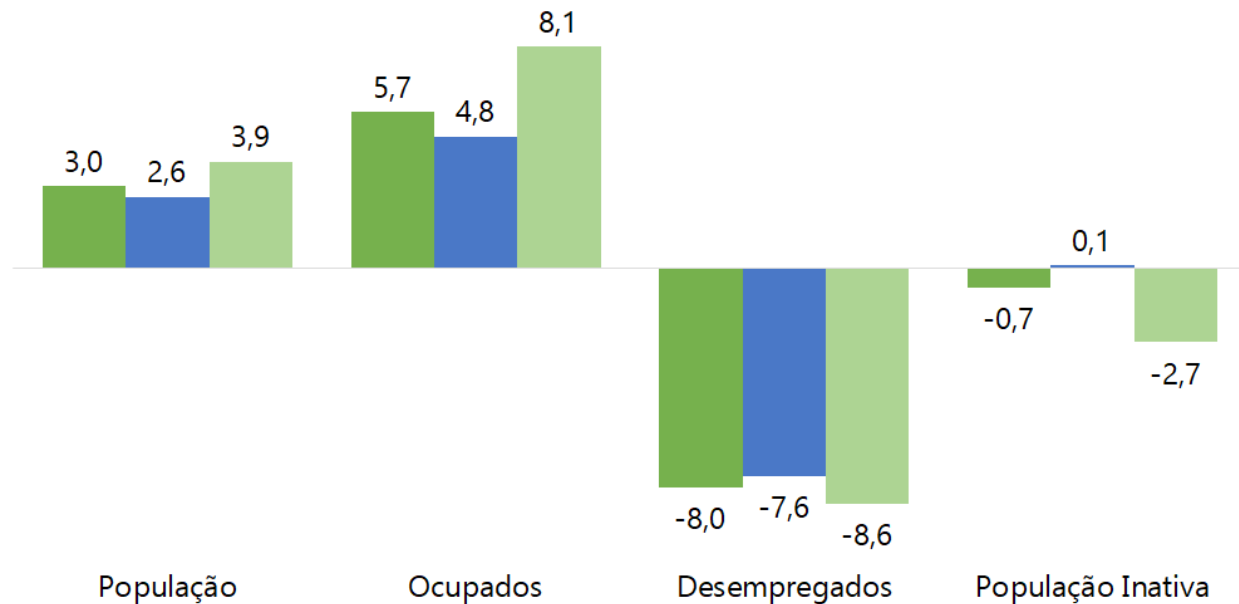

População Economicamente Ativa

Ocupados

Desempregados

População Inativa

■ Área Metropolitana de Brasília ■ Distrito Federal ■ Periferia Metropolitana de Brasília

Taxa de Participação %  
(Nov/2020 e Nov/2021)

**Distrito Federal**

64,5 => 65,0

**Periferia Metropolitana de Brasília**

67,6 => 69,1

Taxa de Desemprego %  
(Nov/2020 e }Nov/2021)

**Distrito Federal**

17,8 => 16,1

**Periferia Metropolitana de Brasília**

24,3 => 21,3

# Taxas de Desemprego, Segundo Tipo

## Área Metropolitana de Brasília - Novembro de 2020 a Novembro de 2021

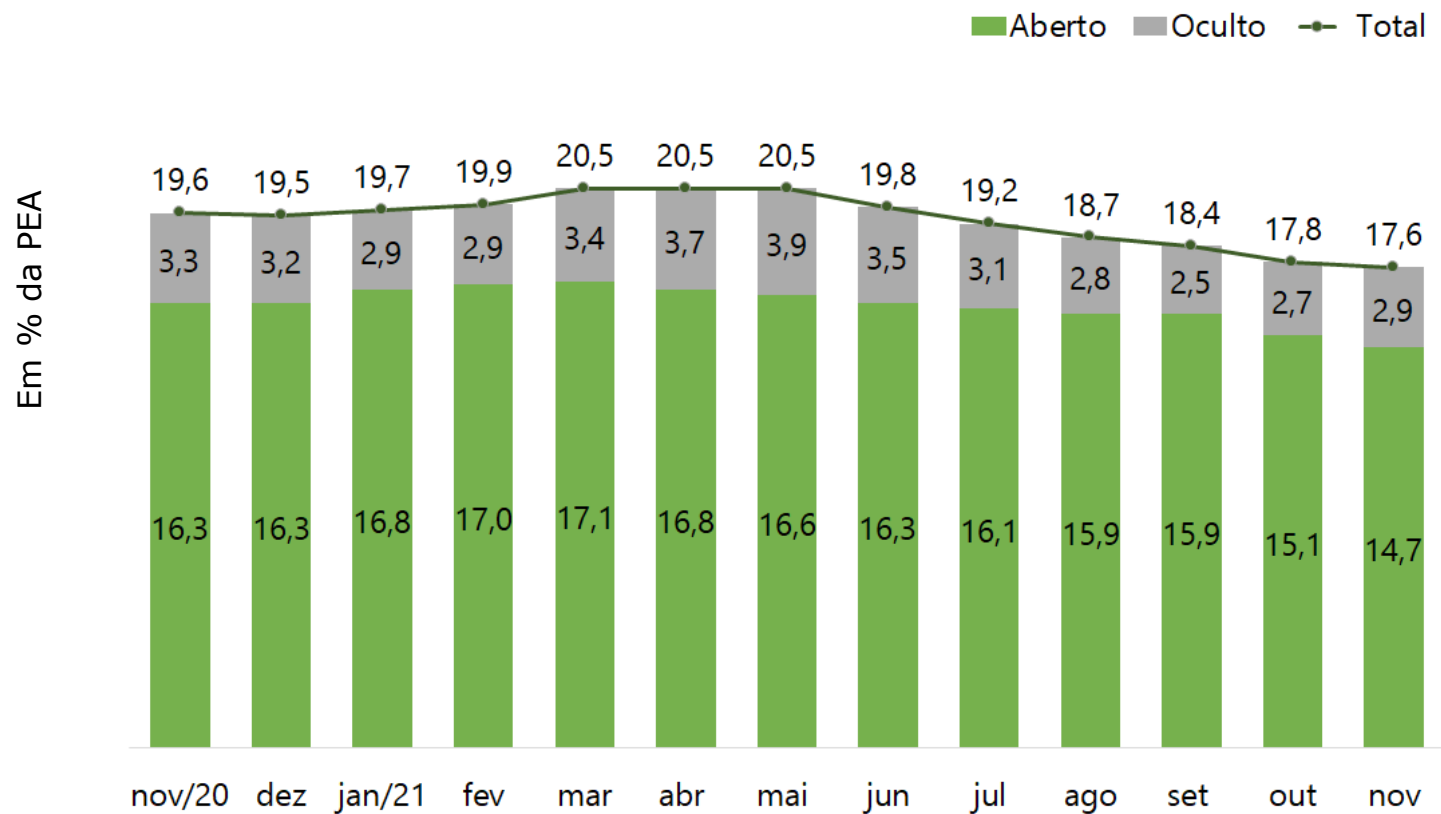

# Área Metropolitana de Brasília - Novembro de 2020, Outubro e Novembro de 2021

Estimativas  
(em mil pessoas)

Variação (em %)  
Nov-2021/Nov-2020

Setores	Nov/20	Out/21	Nov/21
Indústria de transformação (2)	81	79	81
Construção (3)	130	155	153
Comércio e reparação (4)	329	356	338
Serviços (5)	1.222	1.271	1.287
Adm. Pública, defesa e seguridade social (6)	191	205	203



Construção = 17,7  
Administração pública = 6,3  
Serviços = 5,3  
Comércio e reparação = 2,7

Indústria de transformação = 0,0

Notas: (1) Inclui agricultura, pecuária, produção florestal, pesca e aquicultura (Seção A); indústrias extrativas (Seção B); eletricidade e gás (Seção D); água, esgoto, atividades de gestão de resíduos e descontaminação (Seção E); organismos internacionais e outras instituições extraterritoriais (Seção U); Atividades não definidas (Seção V) da CNAE 2.0 domiciliar. (2) Seção B da CNAE 2.0 domiciliar. (3) Seção C da CNAE 2.0 domiciliar. (4) Seção F da CNAE 2.0 domiciliar. (5) Seções G a T da CNAE 2.0 domiciliar. (6) Seção O da CNAE 2.0 domiciliar.

# Área Metropolitana de Brasília - Novembro de 2020, Outubro e Novembro de 2021

Estimativas  
(em mil pessoas)

Posição	Nov/20	Out/21	Nov/21
Assalariados (1)	1.217	1.245	1.276
Setor Privado	873	905	929
Com CTPS Assinada	713	739	762
Sem CTPS Assinada	160	166	167
Setor Público (2)	344	340	347
Trabalhadores Autônomos	327	363	346
Empregados Domésticos	121	140	136

Variação (em %)  
Nov-2021/Nov-2020



Empregados domésticos = 12,4  
Setor privado com CTPS = 6,9  
Trabalhadores autônomos = 5,8  
Assalariados = 4,8

Setor privado sem CTPS = 4,4

Setor público = 0,9

Notas: (1) Excluem os empregados domésticos e incluem aqueles que não sabem a que setor pertence a empresa em que trabalham. (2) Incluem os estatutários e celetistas que trabalham em instituições públicas (governos municipal, estadual, federal, empresa de economia mista, autarquia, fundação, etc). (3) Incluem empregadores, donos de negócio familiar, trabalhadores familiares sem remuneração, profissionais liberais e outras posições ocupacionais.

# Categorias Selecionadas

## Área Metropolitana de Brasília - Outubro de 2020, Setembro e Outubro 2021

Formas de Inserção		Rendimento Médio Real (em reais)			Variação (em %)	
		Out/2020	Set/2021	Out/2021	Out-21/Set-21	Out-21/Out-20
<b>Ocupados (2)</b>		<b>3.427</b>	<b>3.070</b>	<b>3.016</b>	<b>-1,8</b>	<b>-12,0</b>
Assalariados (3)		3.906	3.349	3.299	-1,5	-15,5
Setor Privado		2.134	1.984	1.949	-1,8	-8,7
Por Setor	Indústria de Transformação	(4)	(4)	(4)	-	-
	Comércio e Reparação	1.687	1.604	1.579	-1,6	-6,4
	Serviços	2.318	2.170	2.128	-1,9	-8,2
Por posição	Com Carteira Assinada	2.193	2.039	2.023	-0,8	-7,8
	Sem Carteira Assinada	1.853	1.715	1.584	-7,6	-14,5
Setor Público		9.244	7.960	7.892	-0,8	-14,6
Trabalhadores Autônomos		1.843	1.968	1.888	-4,5	2,4

Notas: (1) Inflator utilizado: INPC/DF-IBGE. Valores em reais de outubro de 2021. (2) Excluem os assalariados e os empregados domésticos assalariados que não tiveram remuneração no mês, os trabalhadores familiares sem remuneração salarial e os trabalhadores que ganharam exclusivamente em espécie ou benefício. (3) Excluem os assalariados que não tiveram remuneração no mês. (4) A amostra não comporta desagregação para esta categoria.

***Obrigada!***