

A INSERÇÃO DAS MULHERES NOS MERCADOS DE TRABALHO METROPOLITANOS

Taxa de desemprego aumenta para as mulheres em 2017

Março 2018



Proporção de Mulheres na PEA, na Ocupação e no Desemprego – 2017

Distrito Federal

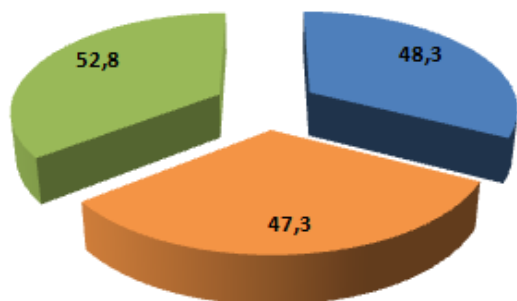

■ PEA ■ Ocupadas ■ Desempregadas

Porto Alegre

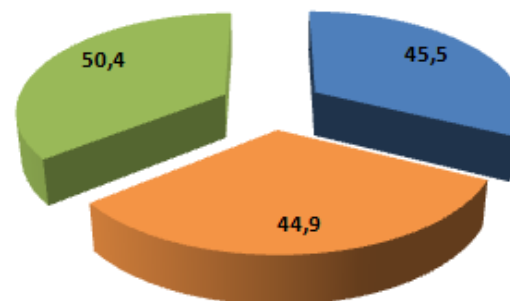

■ PEA ■ Ocupadas ■ Desempregadas

Salvador

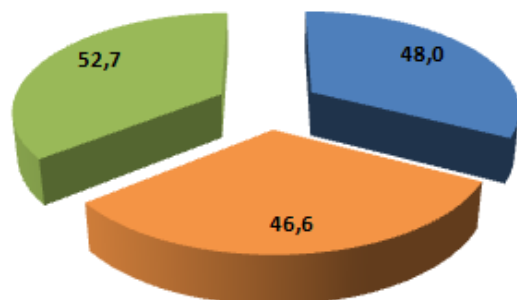

■ PEA ■ Ocupadas ■ Desempregadas

São Paulo

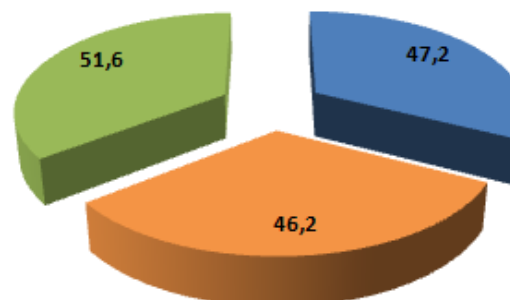

■ PEA ■ Ocupadas ■ Desempregadas



Taxas de Participação Segundo Sexo

Regiões Metropolitanas e Distrito Federal – 2010-2017

em porcentagem

Destaques:

- A taxa de participação feminina cresceu no último ano em Salvador e no Distrito Federal. Diminuiu em Porto Alegre e, em menor proporção, em São Paulo.

- Para os homens, a taxa de participação aumentou no Distrito Federal e em Salvador, e diminuiu em Porto Alegre e, menos intensamente, em São Paulo.

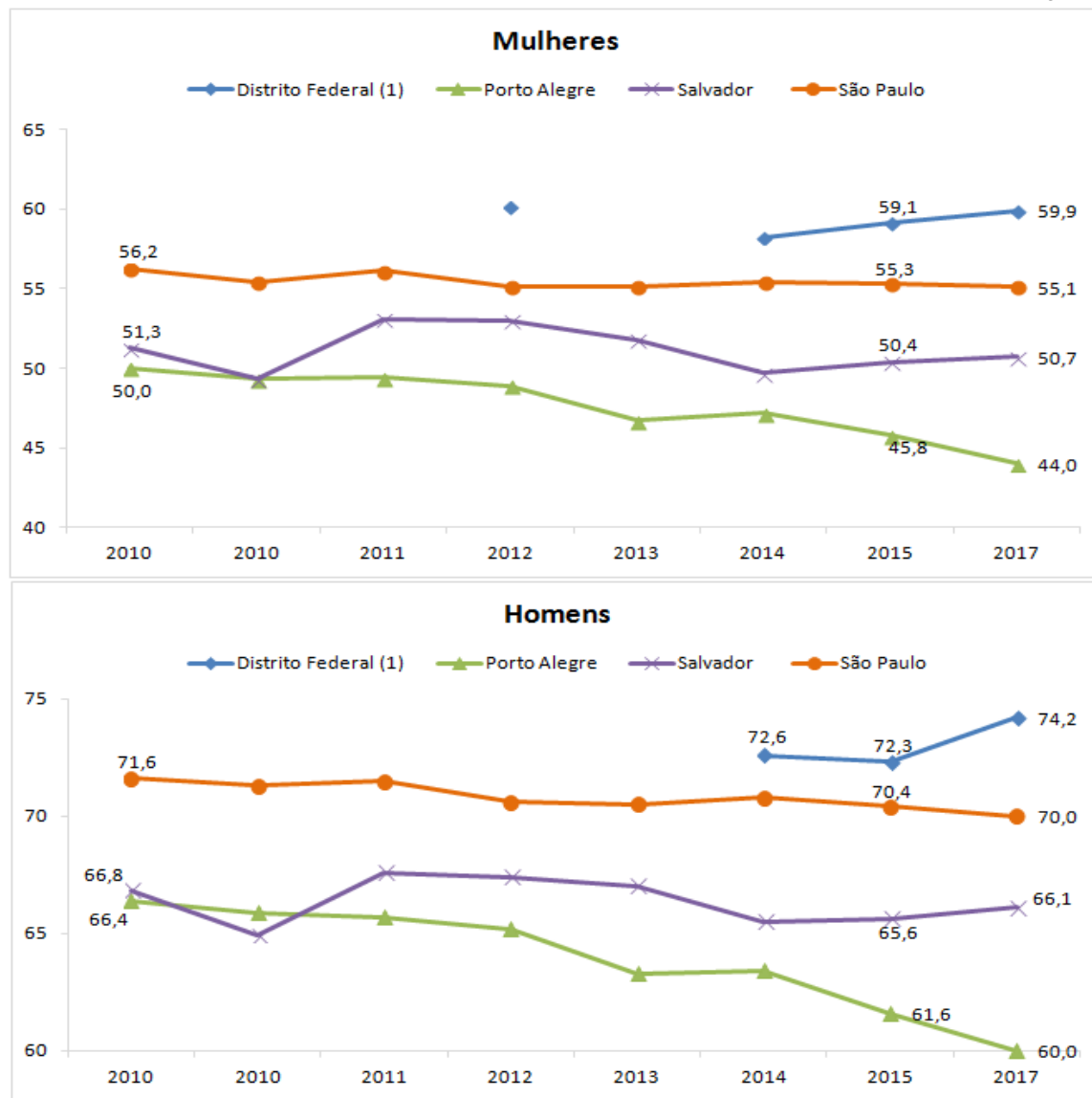

Fonte: DIEESE/Seade, MTb/FAT e Convênios Regionais. PED – Pesquisa de Emprego e Desemprego

Nota: Informações não disponíveis para o Distrito Federal nos anos 2013 a 2014, por conta da interrupção na captação. (1) A População em Idade Ativa do Distrito Federal corresponde a pessoas de 14 anos e mais



Taxas de Desemprego Total Segundo Sexo

Regiões Metropolitanas e Distrito Federal – 2014-2017

em porcentagem

→ As taxas de desemprego das mulheres é, tradicionalmente, superior a dos homens e, no último ano, para elas, houve aumento da taxa de desemprego em todas as regiões. Enquanto que, para os homens, a taxa diminuiu em Salvador e ficou estável em Porto Alegre, por conta disso, nessas duas regiões, a distância entre as taxas de desemprego de homens e mulheres elevou-se.

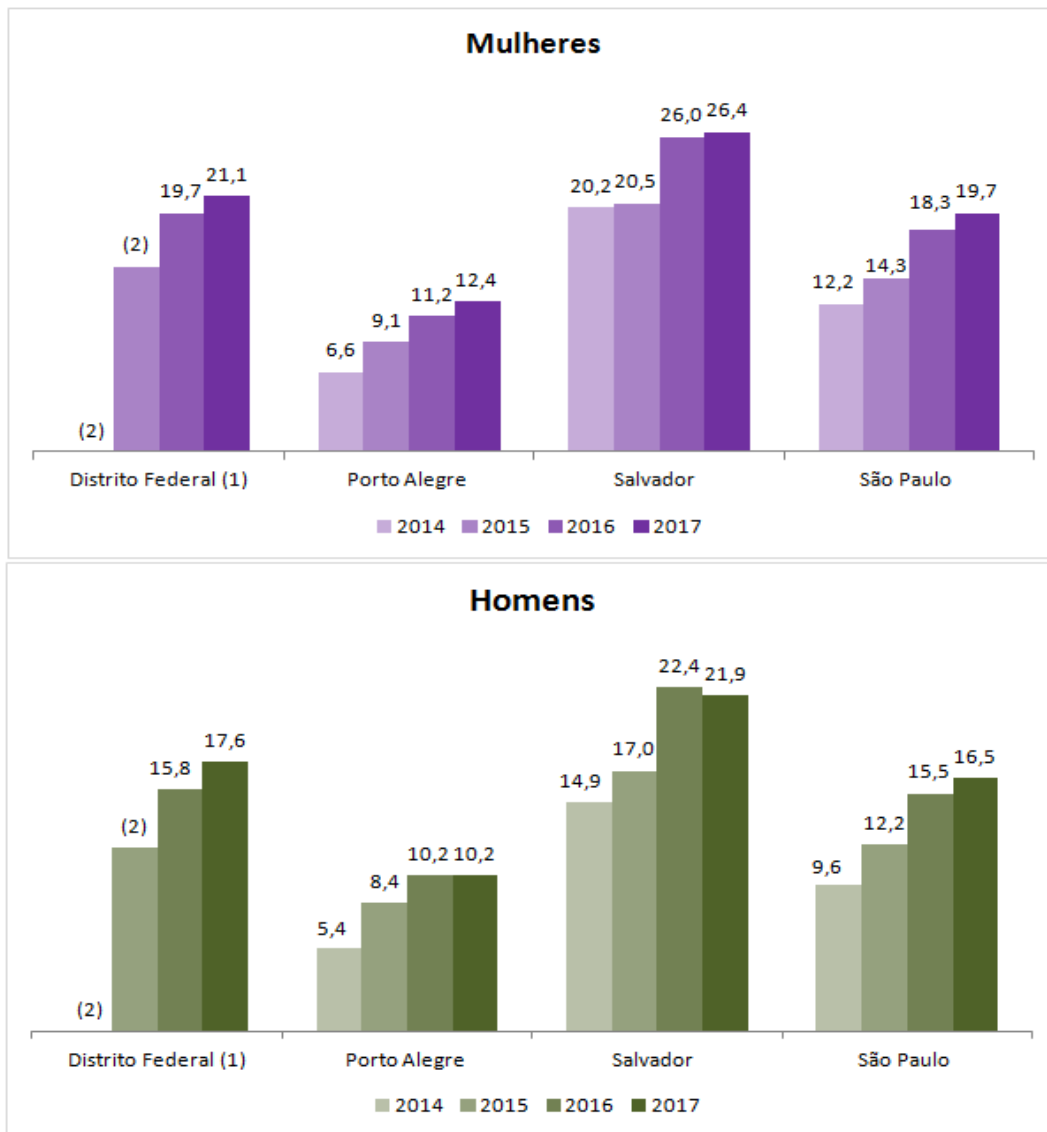

Fonte: DIEESE/Seade, MTb/FAT e Convênios Regionais. PED – Pesquisa de Emprego e Desemprego

(1) A População em Idade Ativa do Distrito Federal corresponde a pessoas de 14 anos e mais.

(2) Período sem informação para a PED-DF, por conta da interrupção da captação



Variação do Número de Ocupados por Setor de Atividade Segundo Sexo Regiões Metropolitanas e Distrito Federal – 2017/2016

em porcentagem

Destaques:

- Para as **mulheres**, a ocupação aumentou na Indústria de transformação de Porto Alegre e Salvador, no Comércio e reparação do Distrito Federal e Salvador e, em menor proporção, no setor de Serviços no Distrito Federal e de Salvador.

- Cabe destacar que, enquanto em Salvador houve crescimento em todos os setores passíveis de desagregação, em São Paulo ocorreu o oposto, houve declínio da ocupação feminina em todos os setores de atividade.

- Para os **homens**, A ocupação aumentou no Comércio, em todas as regiões, nos Serviços do Distrito Federal e de Salvador, na Indústria do Distrito Federal e na Construção de Porto Alegre. Também para os homens, a ocupação declinou em todos os setores, em São Paulo.

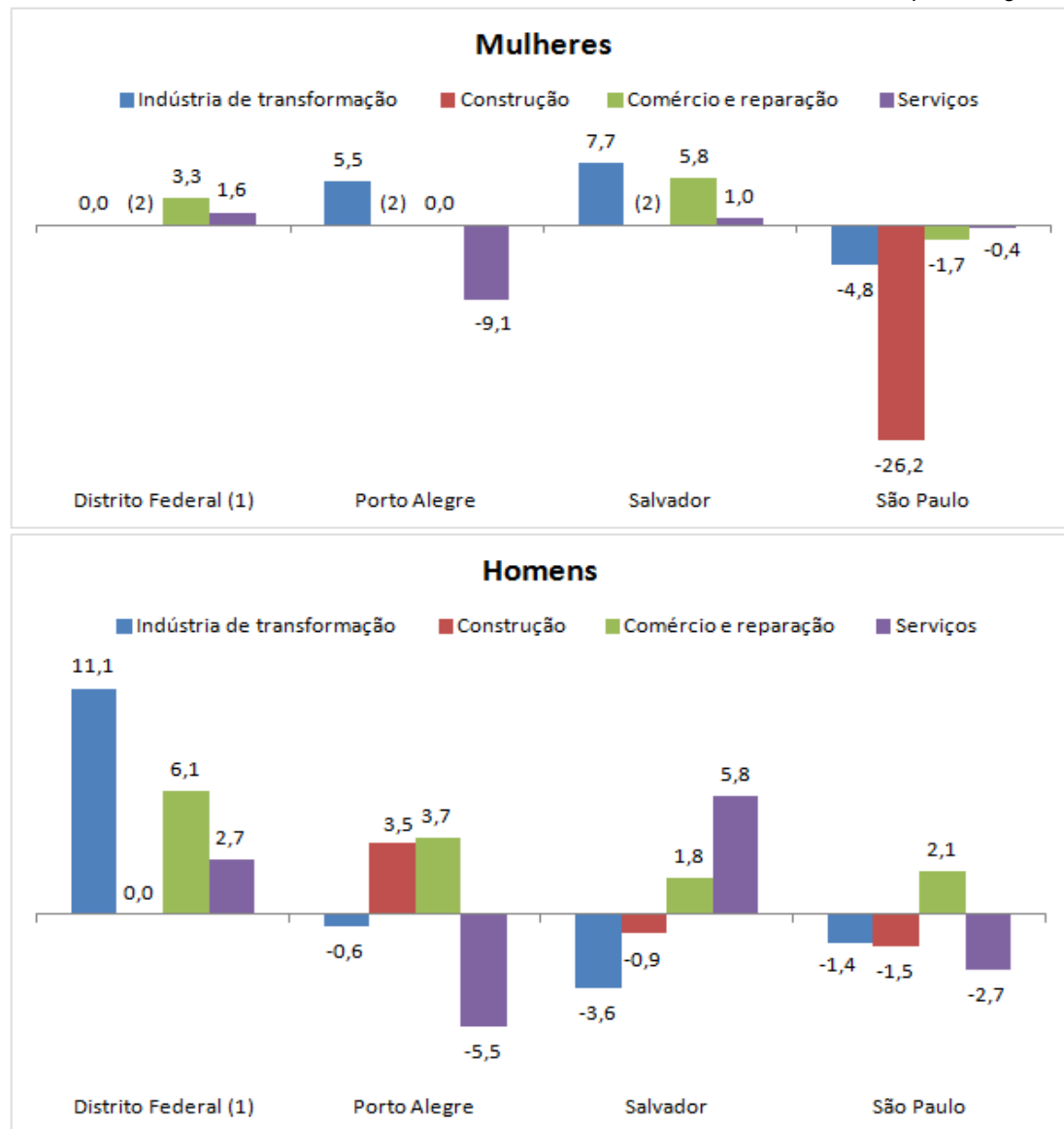

Fonte: DIEESE/Seade, MTb/FAT e Convênios Regionais. PED – Pesquisa de Emprego e Desemprego

(1) A População em Idade Ativa do Distrito Federal corresponde a pessoas de 14 anos e mais. (2) A amostra não comporta desagregação para as mulheres na Construção.



Distribuição dos Ocupados por Setor de Atividade Segundo Sexo Regiões Metropolitanas e Distrito Federal – 2017

em porcentagem

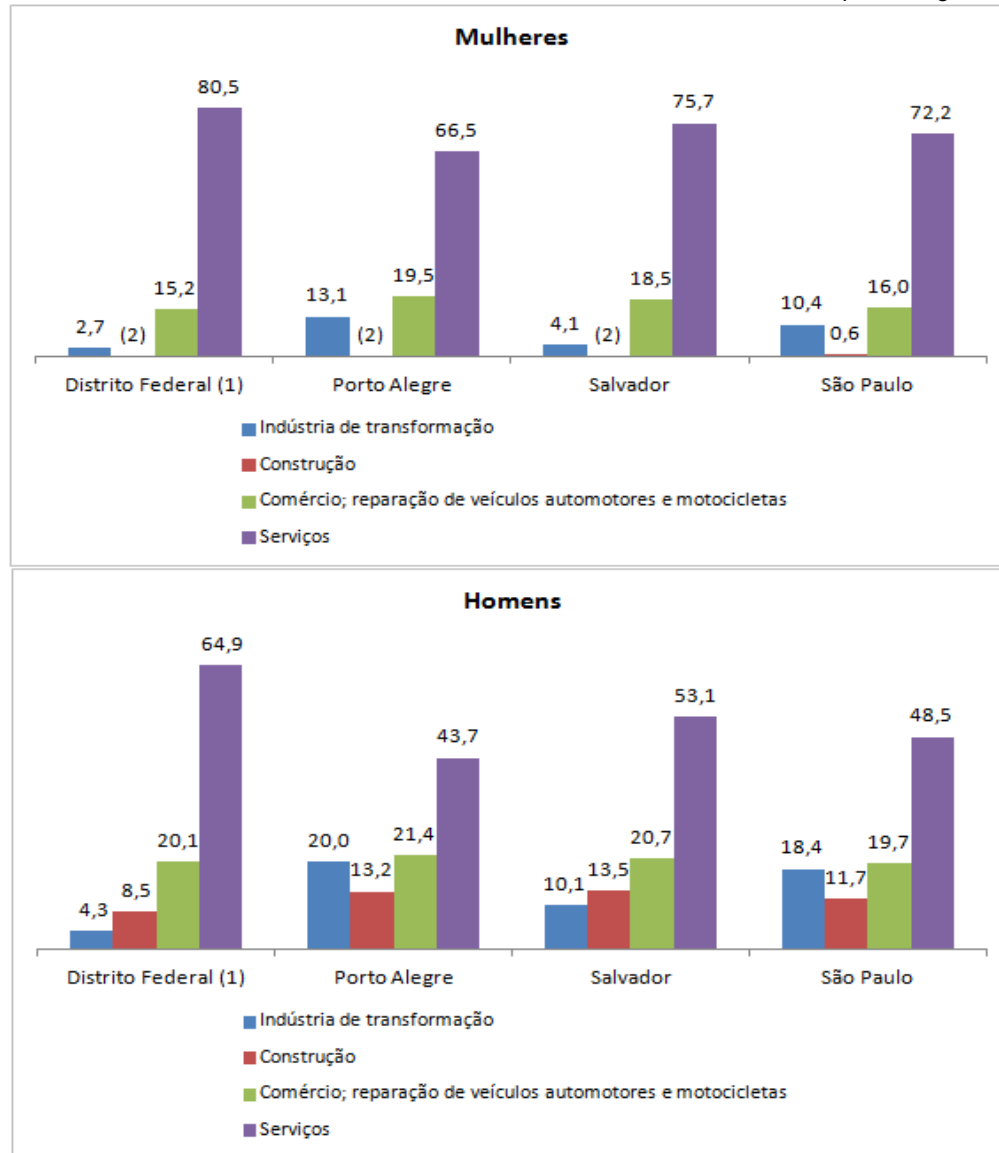

Fonte: DIEESE/Seade, MTb/FAT e Convênios Regionais. PED – Pesquisa de Emprego e Desemprego

(1) A População em Idade Ativa do Distrito Federal corresponde a pessoas de 14 anos e mais. (2) A amostra não comporta desagregação para as mulheres na Construção.



Variação do Número de Ocupados por Posição na Ocupação Segundo Sexo Regiões Metropolitanas e Distrito Federal – 2017/2016

em porcentagem

Destaques:

- Entre as **mulheres**, houve aumento de Trabalhadoras Autônomas no Distrito Federal, em Salvador e em São Paulo; no assalariamento no Setor Privado Sem Carteira de Trabalho Assinada e no Setor Público, em Salvador. O emprego com carteira assinada ficou estável no Distrito Federal e diminuiu nas demais regiões.

- Entre os **homens**, o número de Trabalhadores Autônomos aumentou em todas as regiões. Houve acréscimo de postos de trabalho no Setor Privado Com Carteira de Trabalho Assinada no Distrito Federal, e do Sem Carteira Assinada em Salvador.

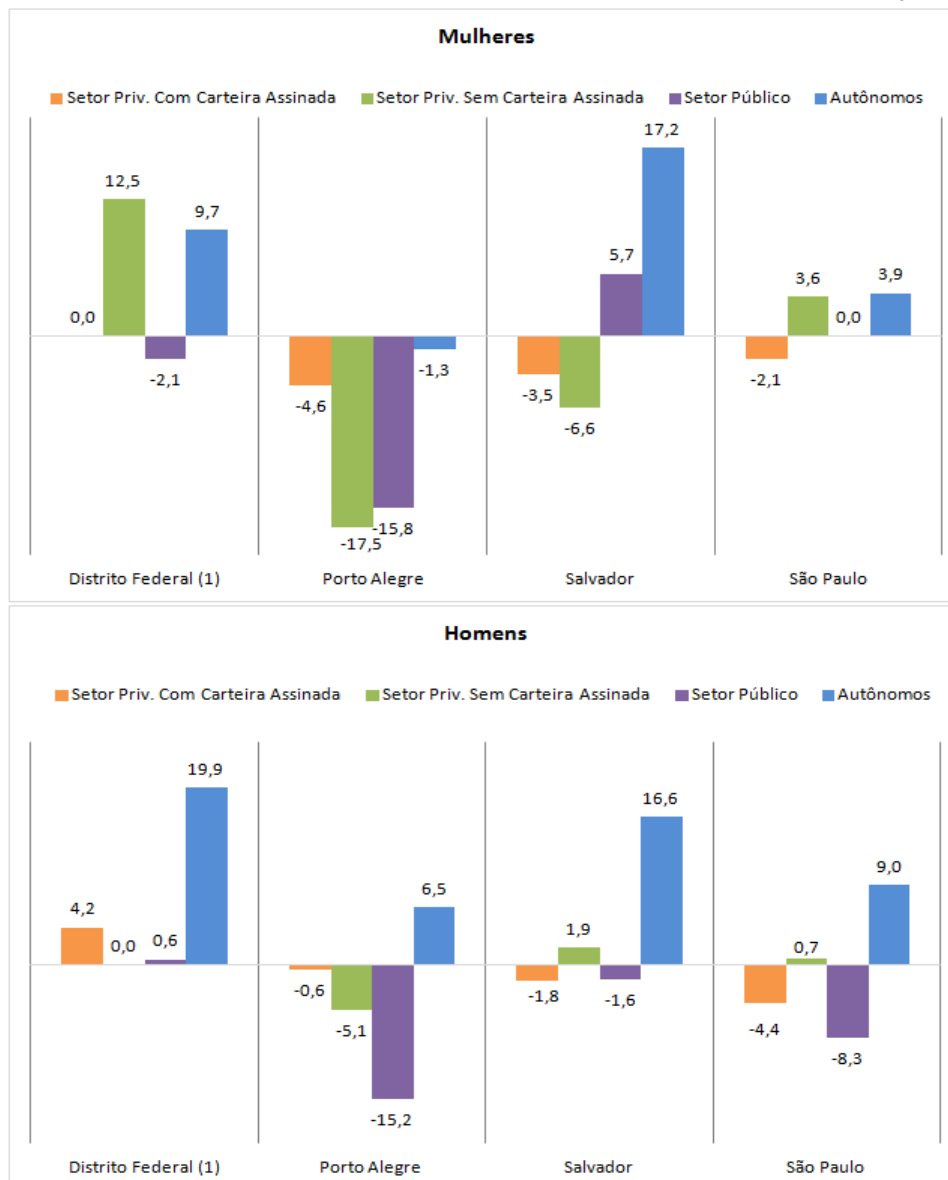

Fonte: DIEESE/Seade, MTb/FAT e Convênios Regionais. PED – Pesquisa de Emprego e Desemprego

(1) A População em Idade Ativa do Distrito Federal corresponde a pessoas de 14 anos e mais.



Distribuição das Mulheres Ocupadas por Posição na Ocupação Regiões Metropolitanas e Distrito Federal – 2017

- O emprego doméstico continua sendo uma importante ocupação feminina.

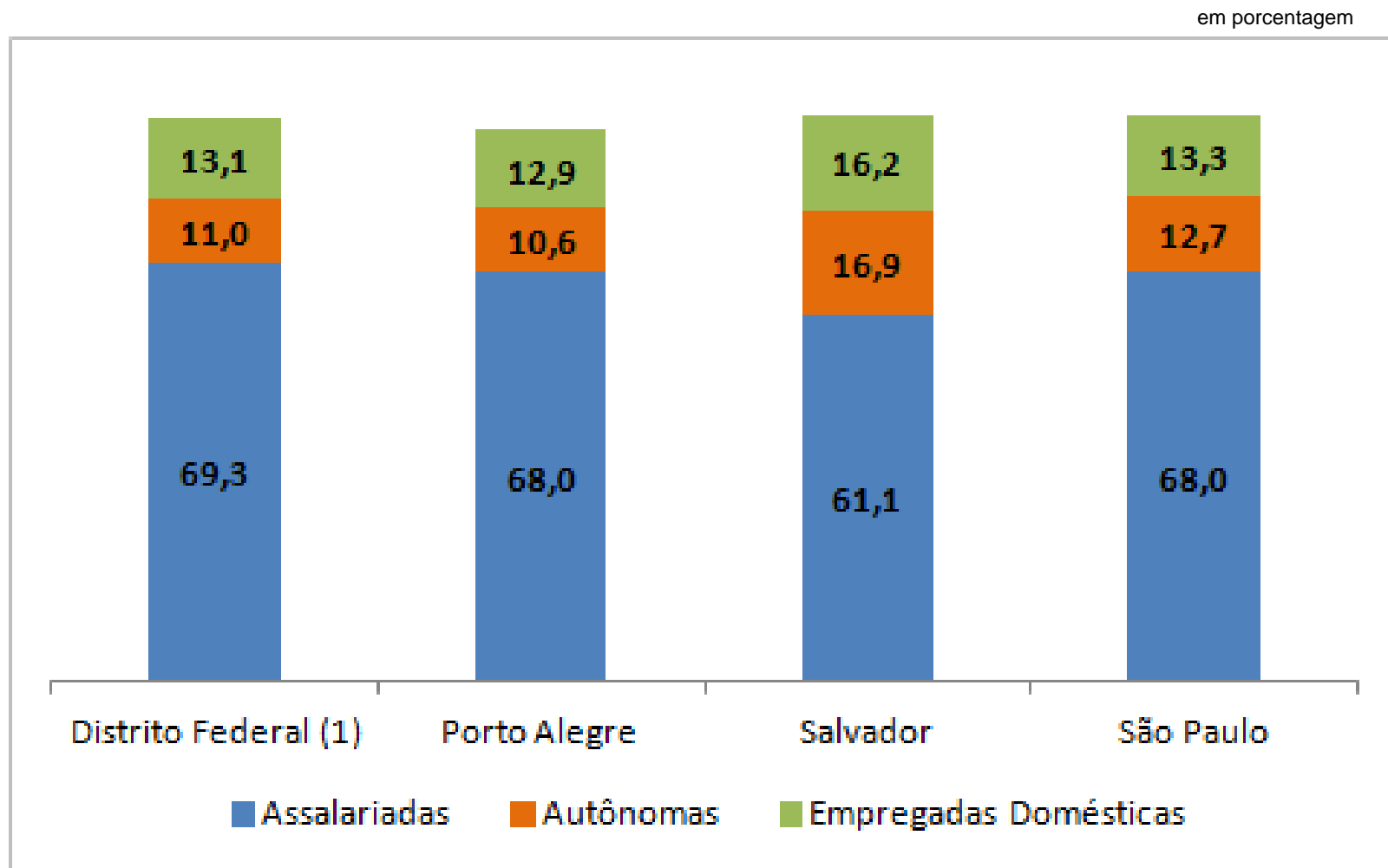

Fonte: DIEESE/Seade, MTb/FAT e Convênios Regionais. PED – Pesquisa de Emprego e Desemprego
(1) A População em Idade Ativa do Distrito Federal corresponde a pessoas de 14 anos e mais.

Rendimento Médio Real por Hora Trabalhada (1) dos Ocupados no Trabalho Principal segundo Sexo Regiões Metropolitanas e Distrito Federal – 2016-2017

(em reais de novembro de 2017)

Regiões	2016		2017		Variação Relativa (em %) 2017/2016	
	Mulheres	Homens	Mulheres	Homens	Mulheres	Homens
Distrito Federal (3)	17,16	21,56	17,37	21,55	1,2	0,0
Porto Alegre	10,2	11,82	9,91	11,26	-2,8	-4,7
Salvador	7,85	8,69	8,08	8,76	2,9	0,8
São Paulo	10,66	12,68	10,79	12,42	1,2	-2,1

Fonte: DIEESE/Seade, MTb/FAT e Convênios Regionais. Sistema PED - Pesquisa de Emprego e Desemprego

Notas: (1) Inflatores utilizados: INPC-RMF/IBGE; IPC-IEPE/RS; IPC-SEI/BA; ICV-Dieese/SP.

(3) No caso da PED-DF, refere-se à população de 14 anos e mais.

Proporção do Rendimento Médio Real por Hora de Trabalho das Mulheres Ocupadas em Relação aos Homens Ocupados Regiões Metropolitanas e Distrito Federal – 2016-2017

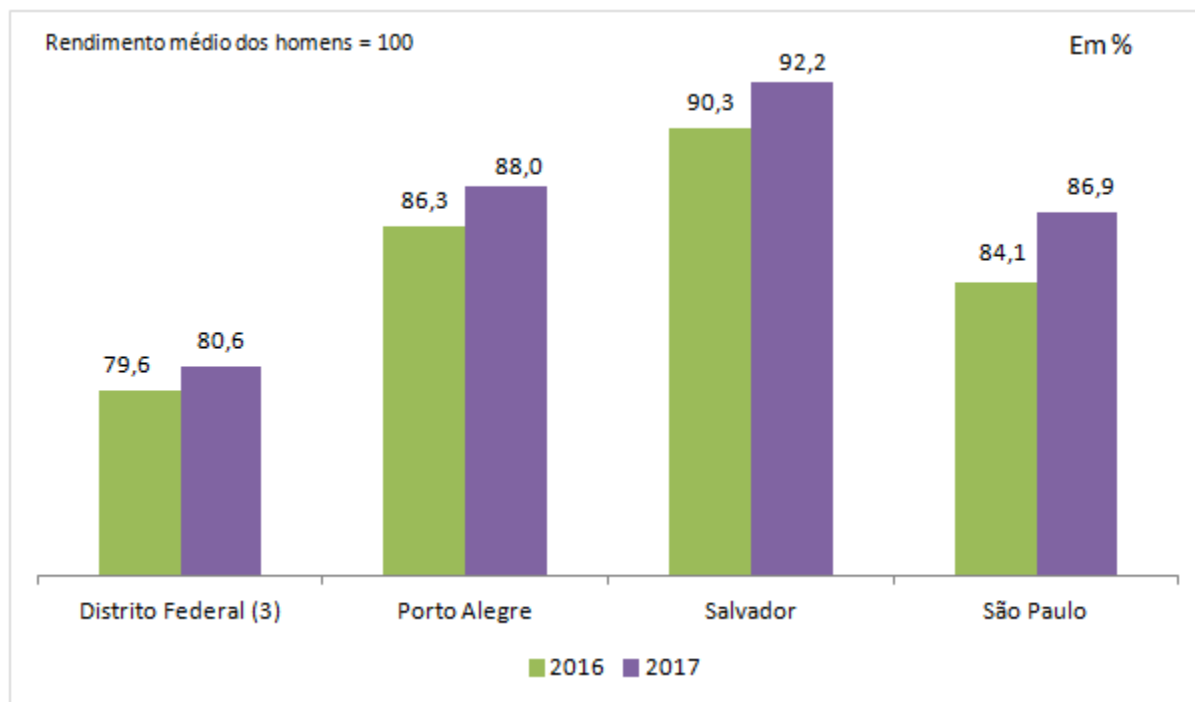

O confronto dos rendimentos pagos por hora de trabalho, entretanto, explicita a desigualdade da valoração do trabalho entre os gêneros. Ainda que essa distância venham diminuindo nos últimos anos

Fonte: DIEESE/Seade, MTb/FAT e Convênios Regionais. PED – Pesquisa de Emprego e Desemprego

Nota: (1) Em reais de novembro de 2017.



Proporção do Rendimento Médio Real (1) das Assalariadas do Setor Privado com Carteira e Assalariadas do Setor Público no trabalho principal em relação aos Homens Regiões Metropolitanas e Distrito Federal – 2017

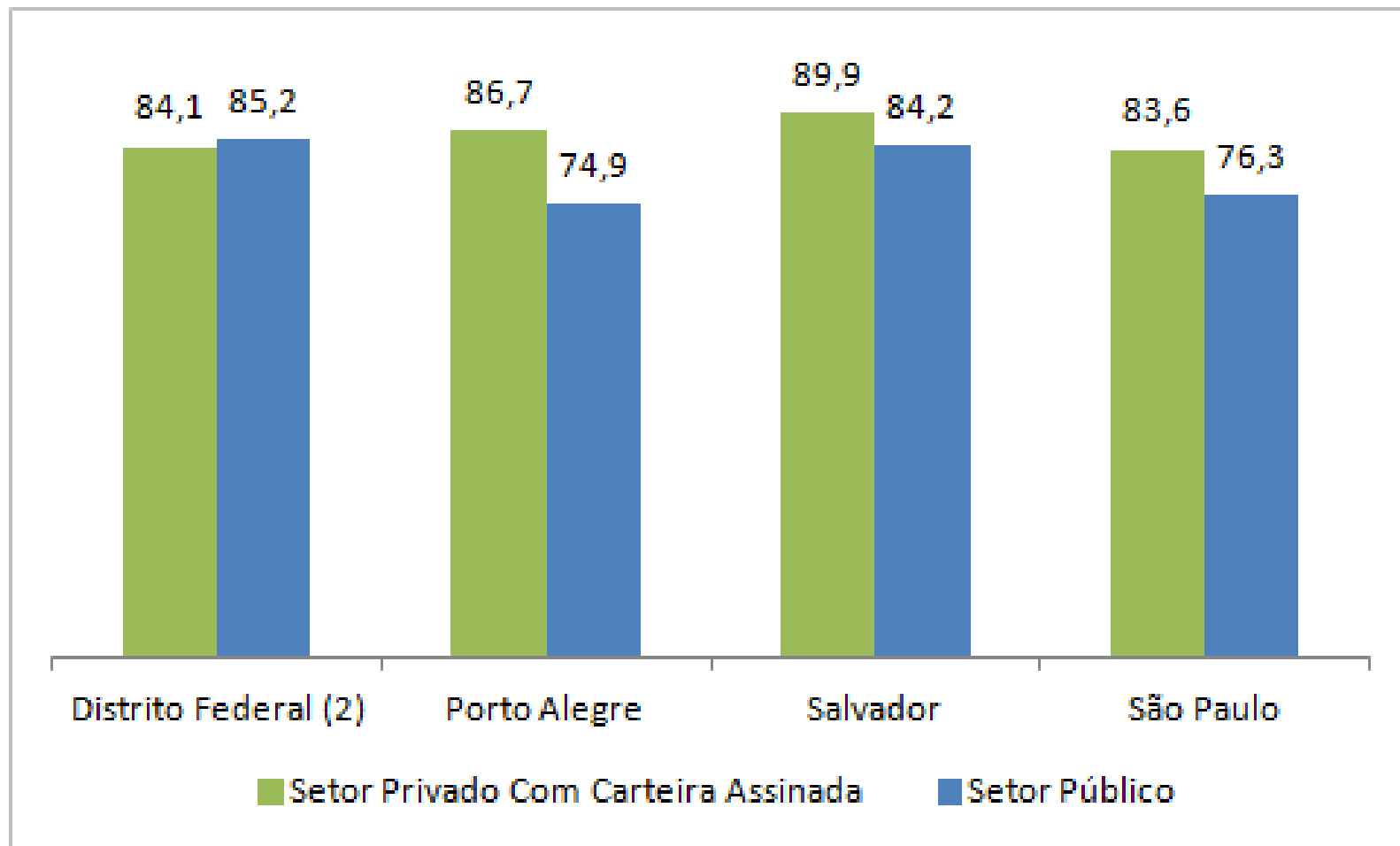

Fonte: DIEESE/Seade, MTb/FAT e Convênios Regionais. PED – Pesquisa de Emprego e Desemprego

Nota: Em reais de novembro de 2017.

(1) A População em Idade Ativa do Distrito Federal corresponde a pessoas de 14 anos e mais.

Nota: O Sistema PED abriga as pesquisas domiciliares realizadas no Distrito Federal e nas regiões Metropolitanas de Porto Alegre, Salvador e São Paulo.

Instituições participantes

Metodologia: Departamento Intersindical de Estatística e Estudos Socioeconômicos (DIEESE) / Fundação Sistema Estadual de Análise de Dados (Seade)

Apoio: Ministério do Trabalho / Fundo de Amparo ao Trabalhador (FAT)

Parceiros regionais

Distrito Federal: Secretaria de Estado do Trabalho, Desenvolvimento Social, Mulheres, Igualdade Racial e Direitos Humanos do Distrito Federal (SEDESTMIDH-DF) e Companhia de Planejamento do Distrito Federal (CODEPLAN).

Porto Alegre: Secretaria do Trabalho e Desenvolvimento Social do Estado do Rio Grande do Sul; Secretaria de Planejamento, Gestão e Participação Cidadã do Estado do Rio Grande do Sul; Fundação Gaúcha do Trabalho e Ação Social (FGTAS); e Fundação de Economia e Estatística Siegfried Emanuel Heuser (FEE).

Salvador: Superintendência de Estudos Econômicos e Sociais da Bahia (SEI); Secretaria do Trabalho, Emprego, Renda e Esporte (SETRE); e Superintendência de Desenvolvimento do Trabalho.

São Paulo: Secretaria de Planejamento e Gestão do Estado de São Paulo; Fundação Sistema Estadual de Análise de Dados (Seade).