

PESQUISA DE EMPREGO E DESEMPREGO NA REGIÃO METROPOLITANA DE SÃO PAULO

Agosto de 2018

Boletim nº 405

Taxa de desemprego volta a elevar-se

RESULTADOS DO MÊS

1. As informações da Pesquisa de Emprego e Desemprego – PED, realizada pela Fundação Seade e pelo Dieese, mostram que a **taxa de desemprego** total na RMSP aumentou de 17,0%, em julho, para 17,4%, em agosto. Segundo suas componentes, a taxa de desemprego aberto aumentou de 14,1% para 14,6%, e a de desemprego oculto variou de 2,9% para 2,8% (Gráfico 1).
2. O contingente de desempregados foi estimado em 1.923 mil pessoas, 54 mil a mais que no mês anterior. Esse resultado decorreu do aumento da População Economicamente Ativa – PEA (60 mil pessoas entraram no mercado de trabalho da região, ou 0,5%), enquanto a ocupação permaneceu praticamente estável (abertura de 6 mil postos de trabalho, ou 0,1%) (Tabela 1). A **taxa de participação** – proporção de pessoas de dez anos e mais incorporadas ao mercado de trabalho como ocupadas ou desempregadas – variou de 61,0% para 61,3%.

Gráfico 1
Taxas de desemprego, segundo tipo
Região Metropolitana de São Paulo – 2017-2018

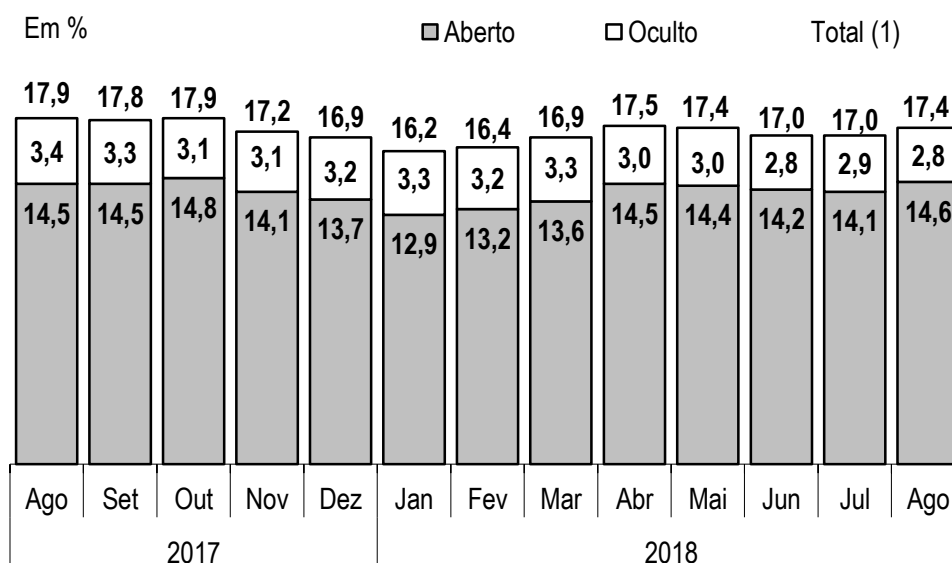

Fonte: Secretaria de Planejamento e Gestão. Convênio Seade-Dieese e Ministério do Trabalho/FAT.

(1) A taxa de desemprego total é composta pela soma das taxas de desemprego aberto e oculto.

Tabela 1

Estimativas do número de pessoas de 10 anos e mais, segundo condição de atividade
Região Metropolitana de São Paulo – Ago/17-Ago/18

| Condição de atividade | Estimativas (em mil pessoas) | | | Variações | | | |
|---|------------------------------|---------------|---------------|---------------------------|---------------------|---------------------|---------------------|
| | | | | Absoluta (em mil pessoas) | | Relativa (%) | |
| | Ago.-17 | Jul.-18 | Ago.-18 | Ago.-18/ Jul.-18 | Ago.-18/ Ago.-17 | Ago.-18/ Jul.-18 | Ago.-18/ Ago.-17 |
| POPULAÇÃO EM IDADE ATIVA | 17.916 | 18.023 | 18.033 | 10 | 117 | 0,1 | 0,7 |
| População Economicamente Ativa | 11.108 | 10.994 | 11.054 | 60 | -54 | 0,5 | -0,5 |
| Ocupados | 9.120 | 9.125 | 9.131 | 6 | 11 | 0,1 | 0,1 |
| Desempregados | 1.988 | 1.869 | 1.923 | 54 | -65 | 2,9 | -3,3 |
| Em desemprego aberto | 1.610 | 1.550 | 1.613 | 63 | 3 | 4,1 | 0,2 |
| Em desemprego oculto pelo trabalho precário | 305 | 254 | 235 | -19 | -70 | -7,5 | -23,0 |
| Em desemprego oculto pelo desalento | (1) | (1) | (1) | - | - | - | - |
| Inativos com 10 anos e mais | 6.808 | 7.029 | 6.979 | -50 | 171 | -0,7 | 2,5 |

Fonte: Secretaria de Planejamento e Gestão. Convênio Seade-Dieese e Ministério do Trabalho/FAT.

(1) A amostra não comporta a desagregação para esta categoria.

3. Nos demais domínios geográficos para os quais os indicadores da PED são calculados, a taxa de desemprego total elevou-se no Município de São Paulo (de 16,2% para 16,7) e na sub-região Leste (Guarulhos, Mogi das Cruzes e outros) (de 19,0% para 19,8%), enquanto pouco variou na sub-região Sudeste (Grande ABC) (de 18,2% para 18,0%) (Gráfico 2).

Gráfico 2
Taxas de desemprego total
Município de São Paulo e sub-regiões da RMSP (1)
Agosto/17-Agosto/18

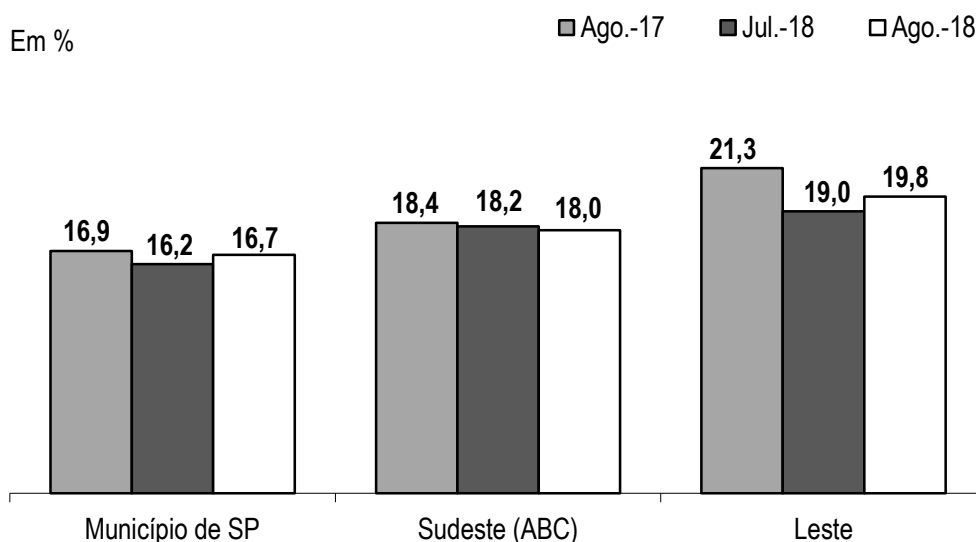

Fonte: Secretaria de Planejamento e Gestão. Convênio Seade-Dieese e Ministério do Trabalho/FAT.

(1) **Sub-região Sudeste (Grande ABC):** Diadema, Mauá, Ribeirão Pires, Rio Grande da Serra, Santo André, São Bernardo do Campo e São Caetano do Sul. **Sub-região Sudoeste:** Cotia, Embu das Artes, Embu-Guaçu, Itapeverica da Serra, Juquitiba, São Lourenço da Serra, Taboão da Serra e Vargem Grande Paulista. **Sub-região Oeste:** Barueri, Carapicuíba, Itapevi, Jandira, Osasco, Pirapora do Bom Jesus e Santana do Parnaíba. **Sub-região Norte:** Caieiras, Cajamar, Francisco Morato, Franco da Rocha e Mairiporã. **Sub-região Leste:** Arujá, Biritiba-Mirim, Ferraz de Vasconcelos, Guararema, Guarulhos, Itaquaquecetuba, Mogi das Cruzes, Poá, Salesópolis, Santa Isabel e Suzano.

Nota: A amostra não comporta a desagregação para as sub-regiões Sudoeste, Norte e Oeste.

4. O **nível de ocupação** ficou praticamente estável (0,1%) e o contingente de ocupados foi estimado em 9.131 mil pessoas (Tabela 2). Sob a ótica setorial, esse resultado decorreu de elevações nos **Serviços** (49 mil postos de trabalho, ou 0,9%) e no **Comércio e reparação de veículos automotores e motocicletas** (10 mil, ou 0,6%), e de reduções na **Construção** (-36 mil, ou -6,0%) e na **Indústria de Transformação** (-18 mil, ou -1,3%).

Tabela 2

Estimativas do número de ocupados, segundo setores de atividade
Região Metropolitana de São Paulo – Ago/17-Ago/18

| Setores de atividade | Estimativas (em mil pessoas) | | | Variações | | | |
|---|------------------------------|--------------|--------------|---------------------------|---------------------|---------------------|---------------------|
| | | | | Absoluta (em mil pessoas) | | Relativa (%) | |
| | Ago.-17 | Jul.-18 | Ago.-18 | Ago.-18/ Jul.-18 | Ago.-18/ Ago.-17 | Ago.-18/ Jul.-18 | Ago.-18/ Ago.-17 |
| Total (1) | 9.120 | 9.125 | 9.131 | 6 | 11 | 0,1 | 0,1 |
| Indústria de transformação (2) | 1.341 | 1.433 | 1.415 | -18 | 74 | -1,3 | 5,5 |
| Construção (3) | 611 | 602 | 566 | -36 | -45 | -6,0 | -7,4 |
| Comércio e reparação de veículos automotores e motocicletas (4) | 1.578 | 1.624 | 1.634 | 10 | 56 | 0,6 | 3,5 |
| Serviços (5) | 5.490 | 5.384 | 5.433 | 49 | -57 | 0,9 | -1,0 |

Fonte: Secretaria de Planejamento e Gestão. Convênio Seade–Dieese e Ministério do Trabalho/FAT.

(1) Inclui agricultura, pecuária, produção florestal, pesca e aquicultura (Seção A); indústrias extrativas (Seção B); eletricidade e gás (Seção D); água, esgoto, atividades de gestão de resíduos e descontaminação (Seção E); organismos internacionais e outras instituições extraterritoriais (Seção U); atividades mal definidas (Seção V). As seções mencionadas referem-se à CNAE 2.0 domiciliar. (2) Seção C da CNAE 2.0 domiciliar. (3) Seção F da CNAE 2.0 domiciliar. (4) Seção G da CNAE 2.0 domiciliar. (5) Seções H a T da CNAE 2.0 domiciliar.

5. Segundo **posição na ocupação**, o número de assalariados elevou-se (0,8%). No setor privado, aumentou o assalariamento com carteira de trabalho assinada (0,4%) e o sem carteira (2,5%). A ocupação ficou praticamente estável no setor público (0,2%), enquanto houve redução entre os autônomos (-0,5%), empregados domésticos (-2,9%) e os classificados nas demais posições (-2,7%) (Tabela 3).

| Tabela 3 Estimativas do número de ocupados, segundo posição na ocupação Região Metropolitana de São Paulo – Ago/17-Ago/18 | | | | | | | |
|---|------------------------------|--------------|--------------|---------------------------|---------------------|---------------------|---------------------|
| Posição na ocupação | Estimativas (em mil pessoas) | | | Variações | | | |
| | | | | Absoluta (em mil pessoas) | | Relativa (%) | |
| | Ago.-17 | Jul.-18 | Ago.-18 | Ago.-18/ Jul.-18 | Ago.-18/ Ago.-17 | Ago.-18/ Jul.-18 | Ago.-18/ Ago.-17 |
| TOTAL DE OCUPADOS | 9.120 | 9.125 | 9.131 | 6 | 11 | 0,1 | 0,1 |
| Total de assalariados (1) | 6.238 | 6.232 | 6.282 | 50 | 44 | 0,8 | 0,7 |
| Setor privado | 5.545 | 5.576 | 5.615 | 39 | 70 | 0,7 | 1,3 |
| Com carteira assinada | 4.815 | 4.864 | 4.885 | 21 | 70 | 0,4 | 1,5 |
| Sem carteira assinada | 730 | 712 | 730 | 18 | 0 | 2,5 | 0,0 |
| Setor público | 693 | 666 | 667 | 1 | -26 | 0,2 | -3,8 |
| Autônomos | 1.651 | 1.643 | 1.634 | -9 | -17 | -0,5 | -1,0 |
| Empregados domésticos | 593 | 630 | 612 | -18 | 19 | -2,9 | 3,2 |
| Demais posições (2) | 638 | 620 | 603 | -17 | -35 | -2,7 | -5,5 |
| Fonte: Secretaria de Planejamento e Gestão. Convênio Seade–Dieese e Ministério do Trabalho/FAT. (1) Inclui o setor público e os que não sabem a que setor pertence a empresa em que trabalham. (2) Inclui empregadores, donos de negócio familiar, trabalhadores familiares sem remuneração, profissionais liberais e outras posições ocupacionais. | | | | | | | |

6. Entre junho e julho de 2018, diminuiu o **rendimento médio real** dos ocupados (-2,1%) e o dos assalariados (-3,4%), passando a equivaler a R\$ 2.048 e R\$ 2.087, respectivamente (Tabela 4). A **massa de rendimento reais** diminuiu para os ocupados (-2,8%) (Gráfico 4) e para os assalariados (-4,1%). Em ambos os casos foi em decorrência de reduções no rendimento médio real e no nível de ocupação.

Tabela 4

Rendimento médio real (1) dos ocupados e assalariados, segundo categorias selecionadas, e dos trabalhadores autônomos

Região Metropolitana de São Paulo – Jul/17-Jul/18

| Categorias selecionadas | Rendimentos | | | Variações | |
|--|-----------------------------|--------------|--------------|---------------------|---------------------|
| | (em reais de julho de 2018) | | | (%) | |
| | Jul.-17 | Jun.-18 | Jul.-18 | Jul.-18/ Jun.-18 | Jul.-18/ Jul.-17 |
| TOTAL DE OCUPADOS | 2.164 | 2.092 | 2.048 | -2,1 | -5,4 |
| Total de assalariados (2) | 2.227 | 2.160 | 2.087 | -3,4 | -6,3 |
| Setor privado (3) | 2.107 | 2.010 | 1.961 | -2,4 | -6,9 |
| Indústria de transformação (4) | 2.363 | 2.269 | 2.218 | -2,3 | -6,2 |
| Comércio e reparação de veículos automotores e motocicletas(5) | 1.799 | 1.659 | 1.642 | -1,0 | -8,7 |
| Serviços (6) | 2.108 | 2.057 | 1.991 | -3,2 | -5,6 |
| Com carteira assinada | 2.180 | 2.073 | 2.025 | -2,3 | -7,1 |
| Sem carteira assinada | 1.598 | 1.582 | 1.535 | -2,9 | -3,9 |
| Trabalhadores autônomos | 1.755 | 1.666 | 1.630 | -2,1 | -7,1 |

Fonte: Secretaria de Planejamento e Gestão. Convênio Seade–Dieese e Ministério do Trabalho/FAT.

(1) Inflator utilizado: ICV–Dieese.

(2) Inclui o setor público e os que não sabem a que segmento pertence a empresa em que trabalham.

(3) Inclui agricultura, pecuária, produção florestal, pesca e aquicultura (Seção A); indústrias extrativas (Seção B); eletricidade e gás (Seção D); água, esgoto, atividades de gestão de resíduos e descontaminação (Seção E); construção (Seção F); organismos internacionais e outras instituições extraterritoriais (Seção U); atividades mal definidas (Seção V). As seções referem-se à CNAE 2.0 domiciliar.

(4) Seção C da CNAE 2.0 domiciliar. (5) Seção G da CNAE 2.0 domiciliar.

(6) Seções H a S da CNAE 2.0 domiciliar.

Nota: Exclusivo os assalariados e os empregados domésticos assalariados que não tiveram remuneração no mês, os trabalhadores familiares sem remuneração e os trabalhadores que ganharam exclusivamente em espécie ou benefício.

COMPORTAMENTO EM 12 MESES

- Em agosto de 2018, a **taxa de desemprego** total na RMSP (17,4%) ficou abaixo da verificada no mesmo mês do ano anterior (17,9%). A taxa de desemprego aberto variou de 14,5% para 14,6%, e a de desemprego oculto passou de 3,4% para 2,8%. Entre as componentes desta última, a taxa de desemprego oculto pelo trabalho precário diminuiu de 2,7% para 2,1%.
- O contingente de desempregados diminuiu em 65 mil pessoas, resultado da redução da força de trabalho da região (54 mil pessoas saíram do mercado de trabalho, ou -0,5%) enquanto pouco variou o número de ocupados (11 mil pessoas, ou 0,1%). A **taxa de participação** reduziu-se de 62,0% para 61,3%, no período em análise.
- Em relação a agosto de 2017, o **nível de ocupação** ficou praticamente estável (0,1%) (Gráfico 3). Setorialmente, esse desempenho deveu-se às reduções nos **Serviços** (-57 mil, ou -1,0%) e na **Construção** (-45 mil, ou -7,4%), e às elevações na **Indústria de Transformação** (74 mil postos de trabalho, ou 5,5%) e no **Comércio e Reparação de Veículos Automotores e Motocicletas** (56 mil, ou 3,5%).

Gráfico 3
Variação anual (1) do nível de ocupação
Região Metropolitana de São Paulo – 2017-2018

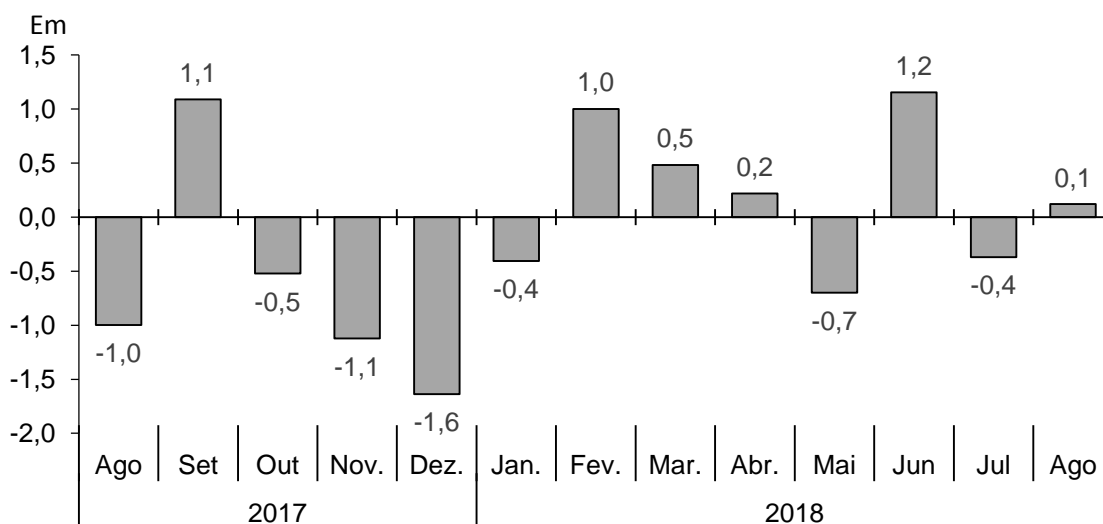

Fonte: Secretaria de Planejamento e Gestão. Convênio Seade–Dieese e Ministério do Trabalho/FAT.

(1) Mês de referência em relação ao mesmo mês do ano anterior.

10. O assalariamento total elevou-se (0,7%) nos últimos 12 meses. No setor privado, elevou o contingente de empregados com carteira de trabalho assinada (1,5%), enquanto não variou o sem carteira. Aumentou o número de empregados domésticos (3,2%), mas diminuiu o número de autônomos (-1,0%) e o daqueles classificados nas demais posições (-5,5%) (Tabela 3).
11. Entre julho de 2017 e de 2018, diminuiu o **rendimento médio real** dos ocupados (-5,4%) e o dos assalariados (-6,3%). A **massa de rendimentos reais** reduziu-se para os ocupados (-5,7%) e para os assalariados (-7,0%), em ambos os casos devido às reduções no rendimento médio e, em menor medida, no nível de ocupação.

Gráfico 4
Índices da massa de rendimentos reais (1) dos ocupados (2)
Região Metropolitana de São Paulo – 2017-2018

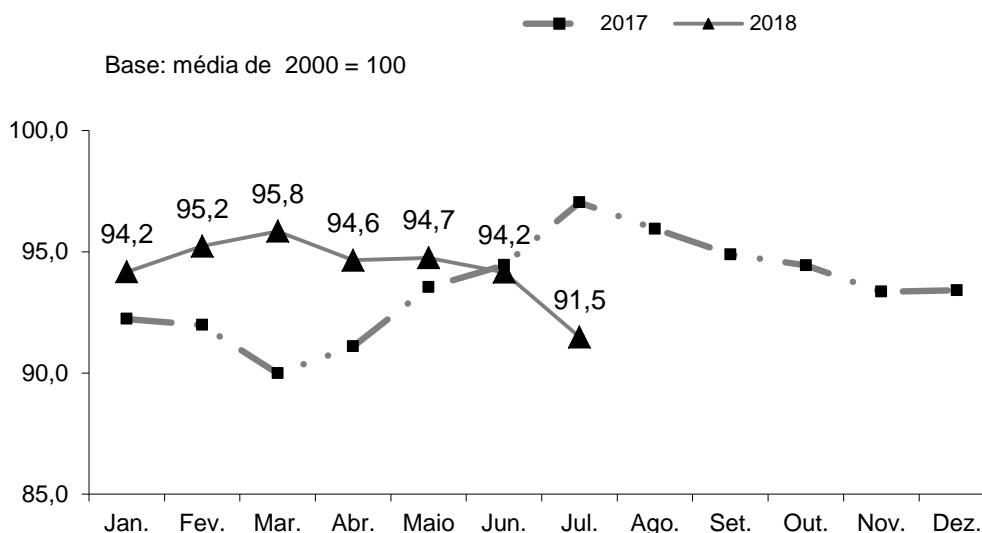

Fonte: Secretaria de Planejamento e Gestão. Convênio Seade–Dieese e Ministério do Trabalho/FAT.

(1) Inflator utilizado: ICV – Dieese.

(2) Incluem os ocupados que não tiveram remuneração no mês e excluem os trabalhadores familiares sem remuneração e os trabalhadores que ganharam exclusivamente em espécie ou benefício.

A Fundação Sistema Estadual de Análise de Dados – Seade, em colaboração com o Departamento Intersindical de Estatística e Estudos Socioeconômicos – Dieese, vem divulgando sistematicamente os resultados da Pesquisa de Emprego e Desemprego – PED-RMSP, desde janeiro de 1985. Trata-se de uma pesquisa domiciliar que, a cada mês, investiga uma amostra de aproximadamente 3.000 domicílios localizados na Região Metropolitana de São Paulo. Suas informações são apresentadas agregadas em trimestres móveis. Por exemplo, a taxa de desemprego de janeiro corresponde ao trimestre móvel novembro, dezembro e janeiro. A taxa de fevereiro corresponde ao trimestre móvel dezembro, janeiro e fevereiro. A qualidade de seus indicadores e as inovações metodológicas introduzidas fazem da PED uma das principais fontes de referência sobre a conjuntura do mercado de trabalho metropolitano. Por estas razões, outros Estados brasileiros passaram a realizar a pesquisa nas regiões metropolitanas de Fortaleza, Porto Alegre, Salvador e o Distrito Federal.

SEADE

Fundação Sistema Estadual de Análise de Dados
 Av. Prof. Lineu Prestes, 913 Cidade Universitária
 05508-000 São Paulo SP Fone (11) 3324.7200
www.seade.gov.br / sicseade@seade.gov.br / ouvidoria@seade.gov.br

DIEESE

DEPARTAMENTO INTERSINDICAL DE ESTATÍSTICA E ESTUDOS SOCIOECONÔMICOS

Rua Aurora, 957 3o andar República
 01209-001 São Paulo SP Fone (11) 3821.2140
www.dieese.org.br / en@dieese.org.br