



PESQUISA DE EMPREGO E DESEMPREGO

MERCADOS DE TRABALHO METROPOLITANOS

Taxa de desemprego relativamente estável em todas as regiões

Maio de 2017

SEADE

Fundação Sistema Estadual
de Análise de Dados

DIIESE
DEPARTAMENTO INTERSINDICAL DE
ESTATÍSTICA E ESTUDOS SOCIOECONÔMICOS

FAT
AMPARO AO
TRABALHADOR

Ministério do
Trabalho





Comportamento Mensal



Resultados de maio/2017 em relação a abril/2017



Grandes grupos da População em Idade Ativa

PEA

- Distrito Federal: 1,2%, mais 19 mil pessoas
- Porto Alegre: 0,3%, mais 5 mil pessoas
- Salvador: 1,0%, mais 20 mil pessoas
- São Paulo: 0,4%, mais 42 mil pessoas

Ocupados

- Distrito Federal: 1,3%, mais 17 mil pessoas
- Porto Alegre: 0,5%, mais 8 mil pessoas
- Salvador: 0,8%, mais 12 mil pessoas
- São Paulo: 0,1%, mais 11 mil pessoas

Desempregados

- Distrito Federal: 0,6%, mais 2 mil
- Porto Alegre: -1,5%, menos 3 mil pessoas
- Salvador: 1,8%, mais 8 mil pessoas
- São Paulo: 1,5%, mais 31 mil pessoas

Nota: Para o Distrito Federal, a População Economicamente Ativa refere-se à população de 14 anos e mais, nas demais regiões, refere-se a população de 10 anos e mais.



Estimativas da População Economicamente Ativa, Ocupados e Desempregados Regiões Metropolitanas e Distrito Federal Maio 2016, Abril 2017 e Maio 2017

em 1.000 pessoas

Regiões	Maio/2016			Abril/2017			Maio/2017		
	PEA	Ocupados	Desem- pregados	PEA	Ocupados	Desem- pregados	PEA	Ocupados	Desem- pregados
Distrito Federal	1.555	1.279	276	1.639	1.330	336	1.658	1.320	338
Porto Alegre	1.916	1.721	195	1.796	1.593	203	1.801	1.601	200
Salvador	1.861	1.420	441	1.906	1.450	456	1.926	1.462	464
São Paulo	11.232	9.255	1.977	11.227	9.139	2.088	11.269	9.150	2.119

Fonte: DIEESE/Seade, MTb/FAT e Convênios Regionais. PED – Pesquisa de Emprego e Desemprego

Nota: Para o Distrito Federal a PEA corresponde à população de 14 anos e mais, nas demais regiões, corresponde à população de 10 anos e mais.



Taxas de Desemprego Total, Aberto e Oculto Regiões Metropolitanas e Distrito Federal Maio 2016, Abril 2017 e Maio 2017

Em relação a maio de 2016, a taxa de desemprego aumentou no DF, na RMPA e na RMSP, e ficou relativamente estável na RMS. Na comparação com abril de 2017, houve relativa estabilidade em todas regiões.

Em relação a maio de 2016, a taxa de desemprego aberto diminuiu na RMS e cresceu nas demais regiões, e a de desemprego oculto diminuiu no DF e aumentou nas demais regiões. Na comparação com abril de 2017, a taxa de desemprego aberto diminuiu no DF, elevou-se ligeiramente na RMSP e pouco variou nas demais regiões.

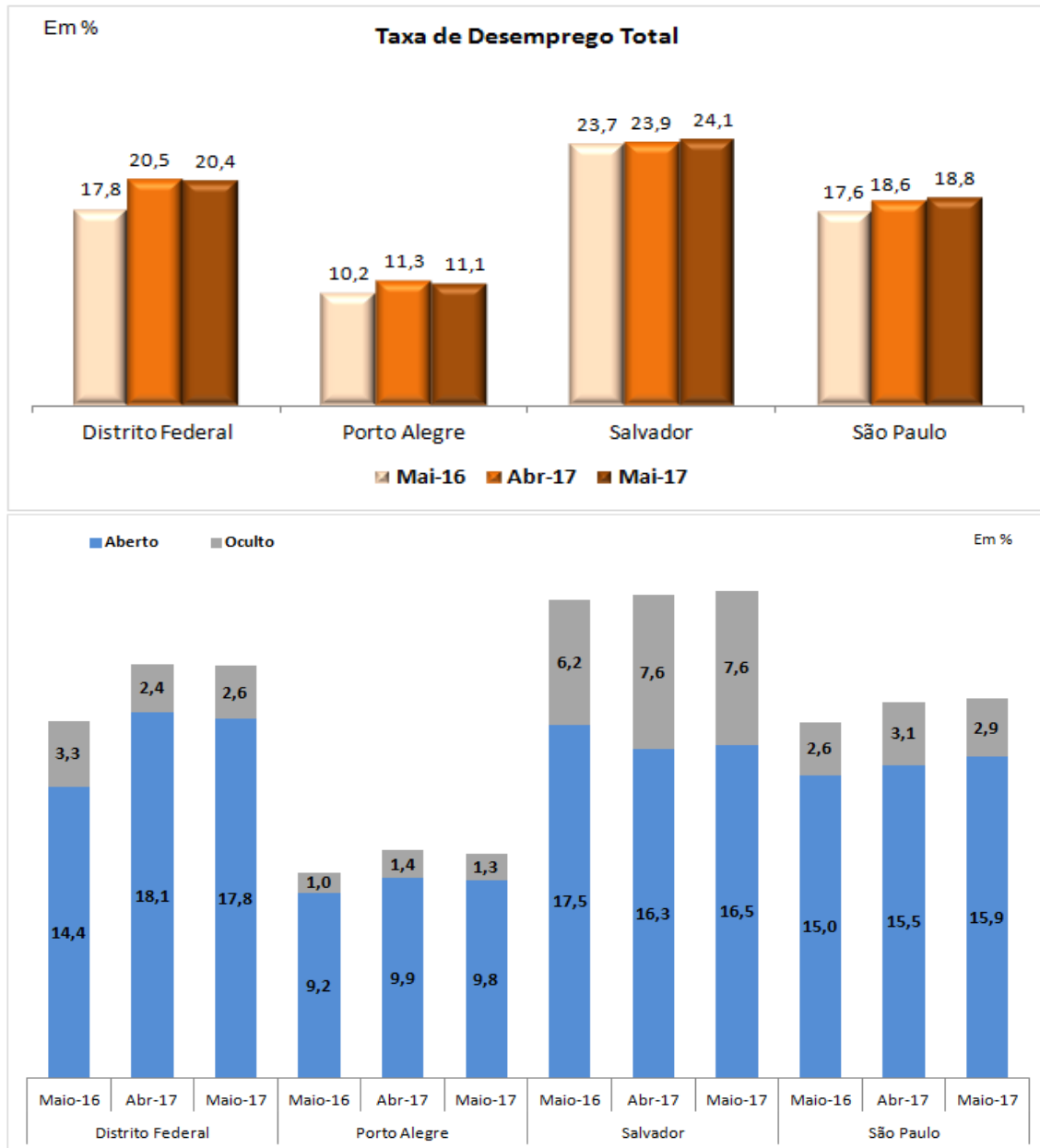



Tempo Médio de Procura por Trabalho Regiões Metropolitanas Maio 2016, Abril 2017 e Maio 2017

Destaques:

- Em relação a abril de 2017, o tempo de procura por trabalho elevou-se em duas semanas em Porto Alegre e Salvador e em uma semana em São Paulo.
- Quando comparado com o mesmo mês do ano anterior, observa-se aumento em todas as regiões, sendo dez semanas na RMSP, oito semanas na RMPA e sete semanas na RMS.

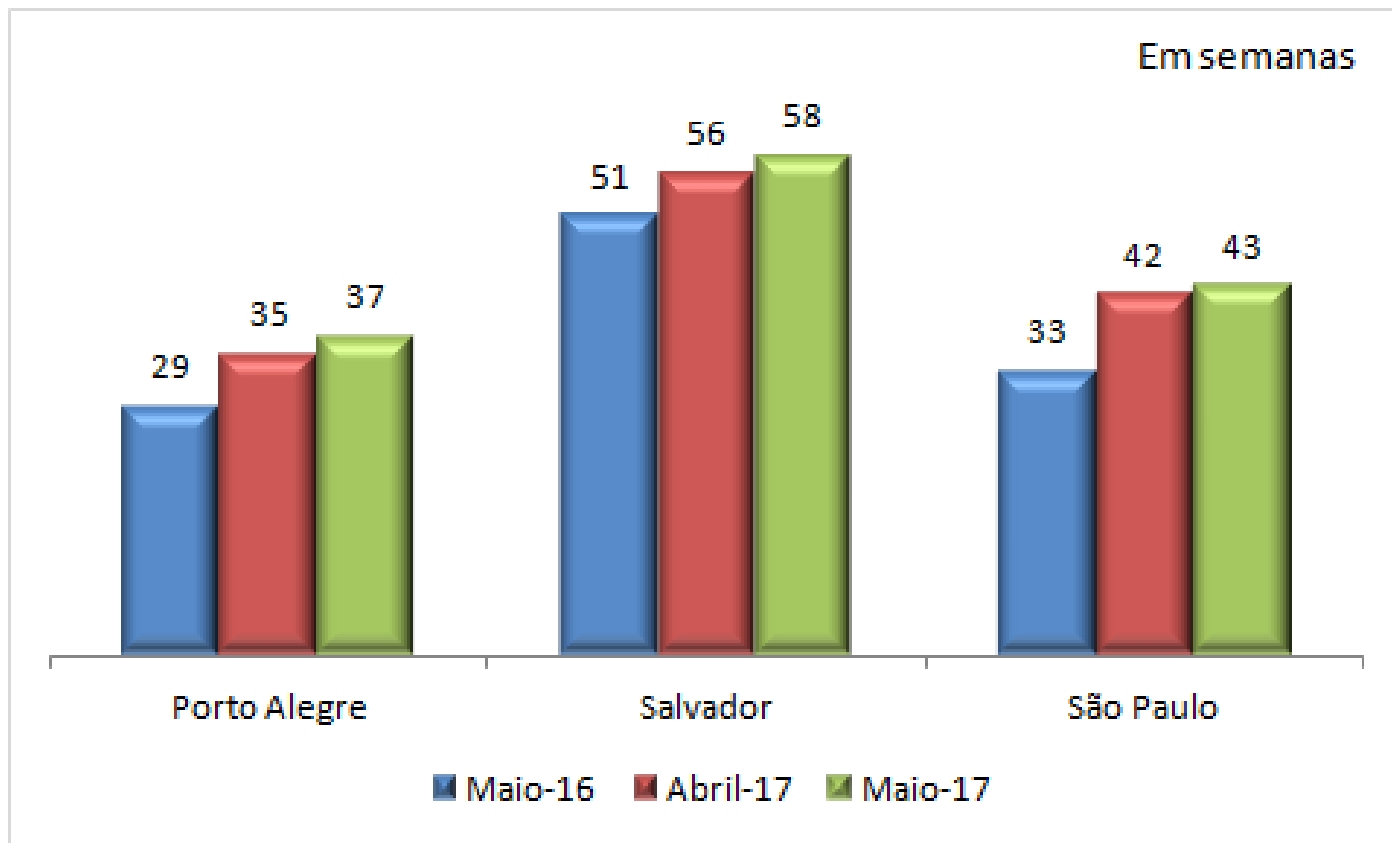

Fonte: DIEESE/Seade, MTb/FAT e Convênios Regionais. PED – Pesquisa de Emprego e Desemprego

Nota: Refere-se a população de 14 anos e mais.



Variações Relativa e Absoluta da População Ocupada, Segundo Setor de Atividade Econômica Regiões Metropolitanas – Maio-17/Abril-17

Destaques:

- A ocupação na Indústria de transformação elevou-se em São Paulo, diminuiu em Salvador, e não se alterou nas demais regiões.
- Na Construção houve declínio no número de ocupados em todas as regiões.
- O nível de ocupação no Comércio diminuiu apenas em Salvador, elevou-se no Distrito Federal e, levemente, em São Paulo e manteve relativa estabilidade em Porto Alegre.
- No setor de Serviços houve leve redução apenas em São Paulo, e acréscimo nas demais regiões.

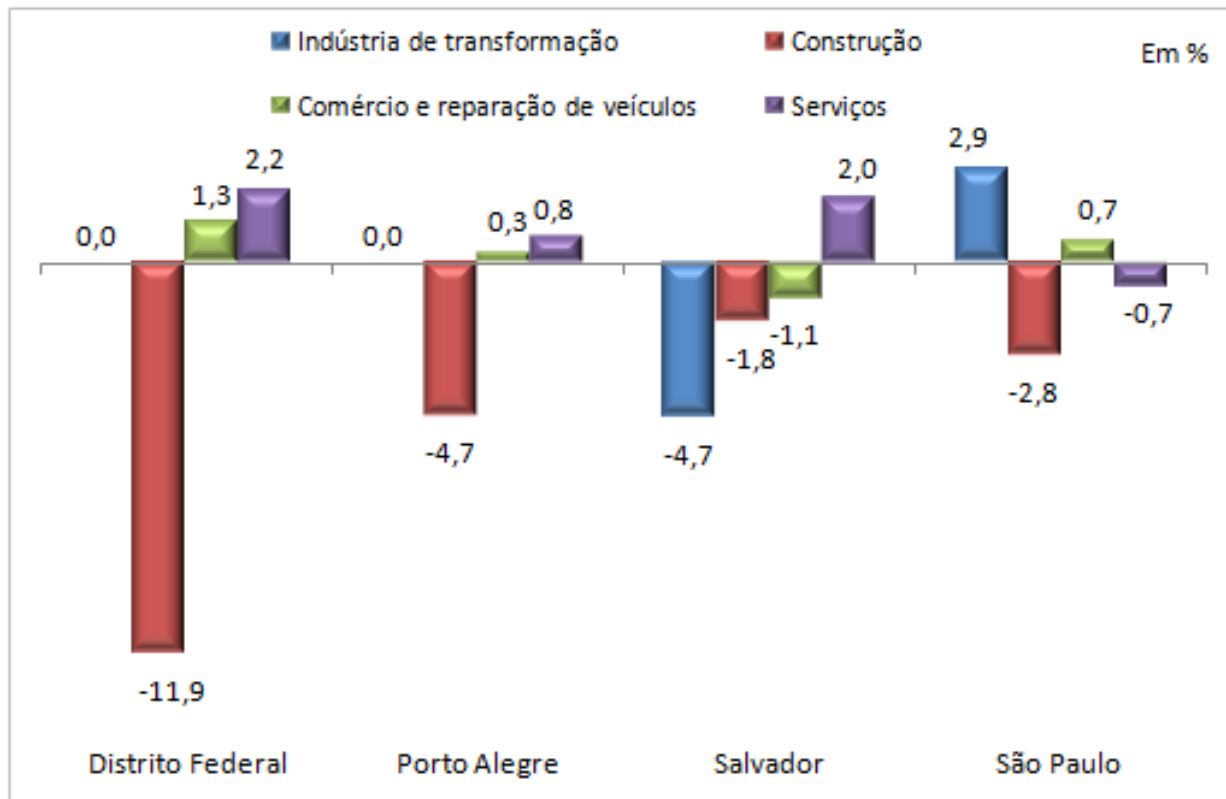

Variação absoluta mensal (Mai-17/Abr-17)

Indústria de transformação (1)	0	0	-5	38
Construção (2)	-8	-6	-2	-17
Comércio e reparação de veículos (3)	3	1	-6	11
Serviços (4)	21	7	19	-39

Fonte: DIEESE/Seade, MTb/FAT e Convênios Regionais. PED – Pesquisa de Emprego e Desemprego

Notas: (1) Seção C da CNAE 2.0 domiciliar. (2) Seção F da CNAE 2.0 domiciliar. (3) Seção G da CNAE 2.0 domiciliar. (4) Seções H a T da CNAE 2.0 domiciliar.



Estimativas do Número de Ocupados, por Setor de Atividade Econômica Regiões Metropolitanas e Distrito Federal Abril e Maio de 2017

em 1.000 pessoas

REGIÕES	Indústria de Transformação (1)		Construção (2)		Comércio e reparação de veículos automotores e motocicletas (3)		Serviços (4)	
	Abril	Maio	Abril	Maio	Abril	Maio	Abril	Maio
Distrito Federal	45	45	67	59	229	232	939	960
Porto Alegre	242	242	128	122	336	337	869	876
Salvador	106	101	112	110	278	275	931	950
São Paulo	1.316	1.354	603	586	1.654	1.665	5.456	5.417

Fonte: DIEESE/Seade, MTb/FAT e Convênios Regionais. PED – Pesquisa de Emprego e Desemprego

Nota: Para o Distrito Federal a população corresponde a 14 anos e mais, nas demais regiões, corresponde à população de 10 anos e mais.

(1) Seção C da CNAE 2.0 domiciliar. (2) Seção F da CNAE 2.0 domiciliar. (3) Seção G da CNAE 2.0 domiciliar. (4) Seções H a T da CNAE 2.0 domiciliar.



Variações Relativa e Absoluta da População Ocupada, Segundo Posição na Ocupação Regiões Metropolitanas e Distrito Federal – Maio-2017/Abril-2017

Destaques:

- O emprego privado com carteira assinada teve aumento na RMS e na RMPA e, menos intensamente, no DF, e ficou relativamente estável na RMSP
- O emprego privado sem carteira assinada elevou-se no DF e na RMSP, e diminuiu na RMPA e, em menor intensidade, na RMS.
- O emprego no setor público retraiu-se apenas na RMPA.
- O número de empregados domésticos cresceu no DF, declinou na RMPA e RMS e pouco variou na RMSP.
- O trabalho autônomo aumentou na RMPA e, em menor proporção, na RMS, diminuiu no DF e ficou relativamente estável na RMSP.

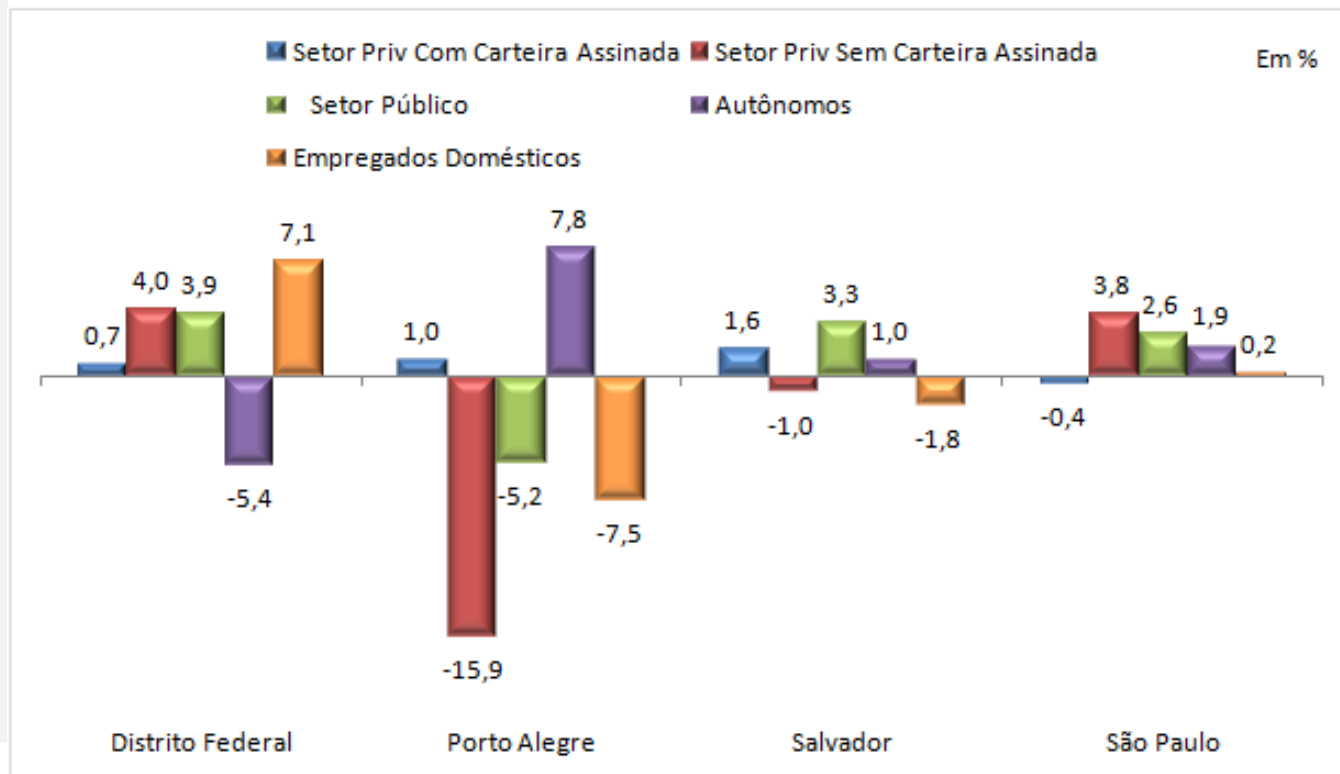

Variação absoluta mensal (Mai-17/Abr-17)

Assal. Setor Priv. Com Carteira Assinada	4	8	12	-22
Assal. Setor Priv. Sem Carteira Assinada	4	-14	-1	28
Assal. Do Setor Público	11	-9	4	19
Autônomos	-10	18	3	29
Empregados Domésticos	6	-8	-2	1



Estimativas do Número de Ocupados por Posição na Ocupação Regiões Metropolitanas e Distrito Federal Abril e Maio de 2017

em 1.000 pessoas

POSIÇÃO NA OCUPAÇÃO	Distrito Federal		Porto Alegre		Salvador		São Paulo	
	Abril	Maio	Abril	Maio	Abril	Maio	Abril	Maio
Total de Ocupados	1.303	1.320	1.593	1.601	1.450	1.462	9.139	9.150
Total de Assalariados	921	940	1.101	1.086	954	969	6.361	6.387
Setor Privado	635	644	929	923	831	842	5.639	5.645
Com Carteira	536	540	841	849	731	743	4.908	4.886
Sem Carteira	99	103	88	74	100	99	731	759
Setor Público	285	296	172	163	123	127	722	741
Autônomos	185	175	231	249	289	292	1.554	1.583
Empregados Domésticos	85	91	106	98	110	108	585	586
Demais (1)	112	114	155	168	97	93	639	594

Fonte: DIEESE/Seade, MTb/FAT e Convênios Regionais. PED – Pesquisa de Emprego e Desemprego.

Nota: Para o Distrito Federal a PEA corresponde à população de 14 anos e mais, nas demais regiões, corresponde à população de 10 anos e mais.

(1) Inclui empregadores, donos de negócio familiar, trabalhadores familiares sem remuneração, profissionais liberais e outras posições ocupacionais.



Comportamento Anual



Resultados de Maio/2017 em relação a Maio/2016



Grandes grupos da População em Idade Ativa

PEA

- Distrito Federal: 6,6%, mais 103 mil pessoas
- Porto Alegre: -6,0%, menos 115 mil pessoas
- Salvador: 3,5%, mais 65 mil pessoas
- São Paulo: 0,3%, mais 37 mil pessoas

Ocupados

- Distrito Federal: 3,2%, mais 41 mil pessoas
- Porto Alegre: -7,0%, menos 120 mil pessoas
- Salvador: 3,0%, mais 42 mil pessoas
- São Paulo: -1,1%, menos 105 mil pessoas

Desempregados

- Distrito Federal: 22,5%, mais 62 pessoas
- Porto Alegre: 2,6%, mais 5 mil pessoas
- Salvador: 5,2%, mais 23 mil pessoas
- São Paulo: 7,2%, mais 142 mil pessoas

Nota: Para o Distrito Federal, a População Economicamente ativa refere-se à população de 14 anos e mais, enquanto nas demais regiões, refere-se a população de 10 anos e mais.



Evolução do Nível de Ocupação dos Ocupados no Trabalho Principal Regiões Metropolitanas e Distrito Federal – Maio/2016 a Maio/2017

Em porcentagem

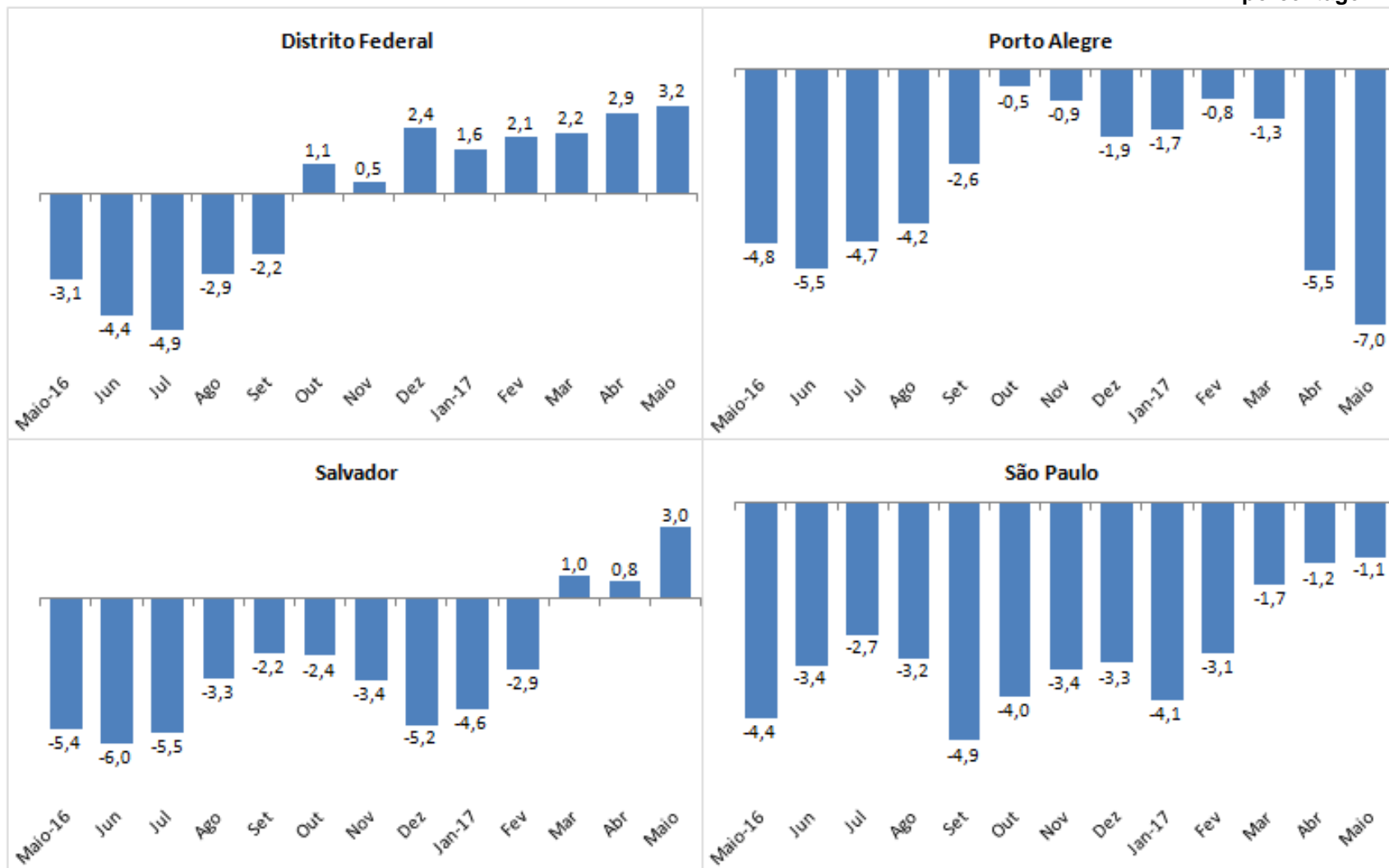

Fonte: DIEESE/Seade, MTb/FAT e Convênios Regionais. PED – Pesquisa de Emprego e Desemprego.

Nota 1: Para o Distrito Federal a PEA corresponde à população de 14 anos e mais, nas demais regiões, corresponde à população de 10 anos e mais.

2: Base: mesmo mês do ano anterior.



Variações Relativa e Absoluta da População Ocupada, Segundo Setor de Atividade Econômica Regiões Metropolitanas – Maio-17/Maio-16

Destaques:

- A ocupação na Indústria de transformação diminuiu em todas as regiões, mas, menos intensamente na RMS.
- A Construção cresceu no Distrito Federal, não variou na RMPA, permanecendo estável nas demais áreas metropolitanas.
- O nível de ocupação no Comércio elevou-se no DF e na RMPA, e ficou estável nas outras duas regiões.
- O setor de Serviços teve acréscimo no número de ocupados do DF e na RMS, pouco variou na RMSP e reduziu na RMPA.

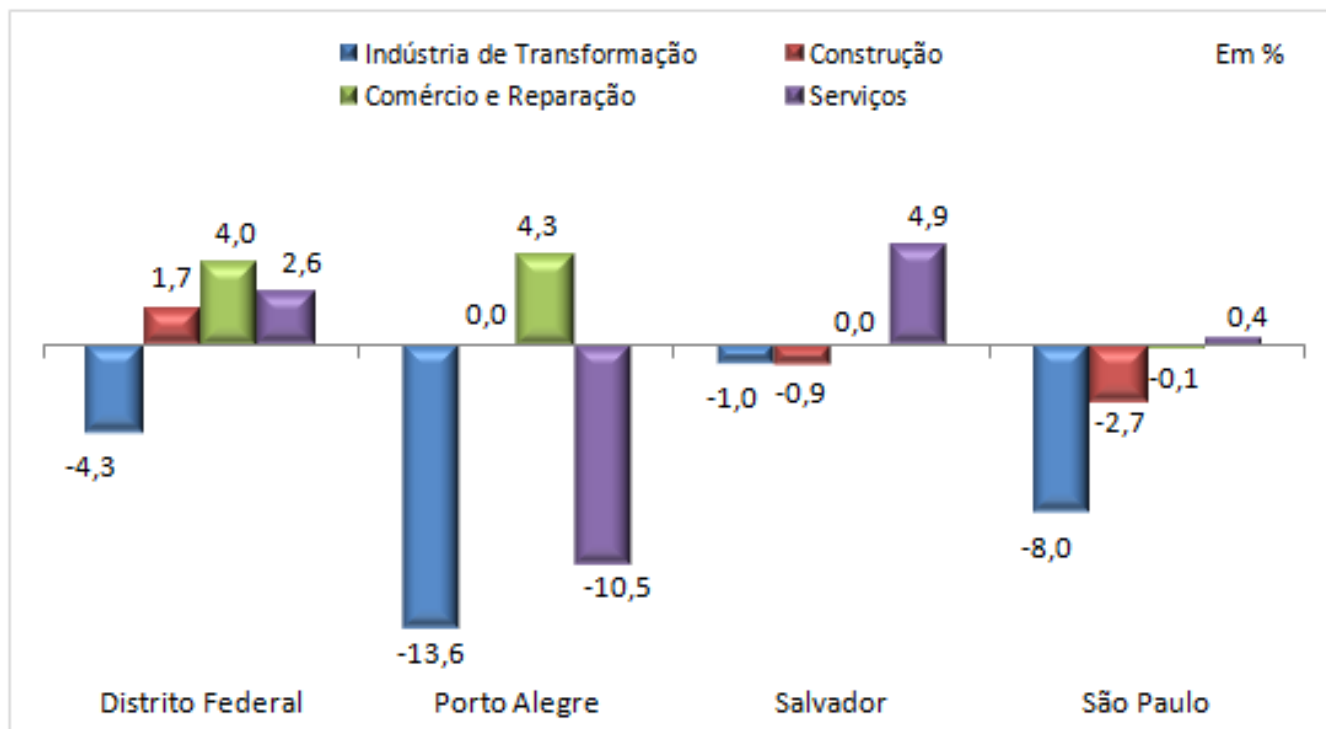

Variação absoluta mensal (Mai-17/Mai-16)

Indústria de transformação (1)	-2	-38	-1	-118
Construção (2)	1	0	-1	-16
Comércio e reparação de veículos (3)	9	14	0	-1
Serviços (4)	24	-103	14	21

Fonte: DIEESE/Seade, MTb/FAT e Convênios Regionais. PED – Pesquisa de Emprego e Desemprego

Notas: (1) Seção C da CNAE 2.0 domiciliar. (2) Seção F da CNAE 2.0 domiciliar. (3) Seção G da CNAE 2.0 domiciliar. (4) Seções H a T da CNAE 2.0 domiciliar.



Variações Relativa e Absoluta da População Ocupada, Segundo Posição na Ocupação Regiões Metropolitanas e Distrito Federal – Maio-2017/Maio-2016

Destaques:

- O emprego assalariado no setor privado com carteira assinada aumentou apenas no Distrito Federal. E o sem registro em carteira elevou-se no Distrito Federal e em São Paulo.
- O emprego no setor público elevou-se apenas em Salvador.
- O emprego doméstico cresceu no Distrito Federal e em Porto Alegre.
- Já, o trabalho autônomo aumentou em todas as regiões.

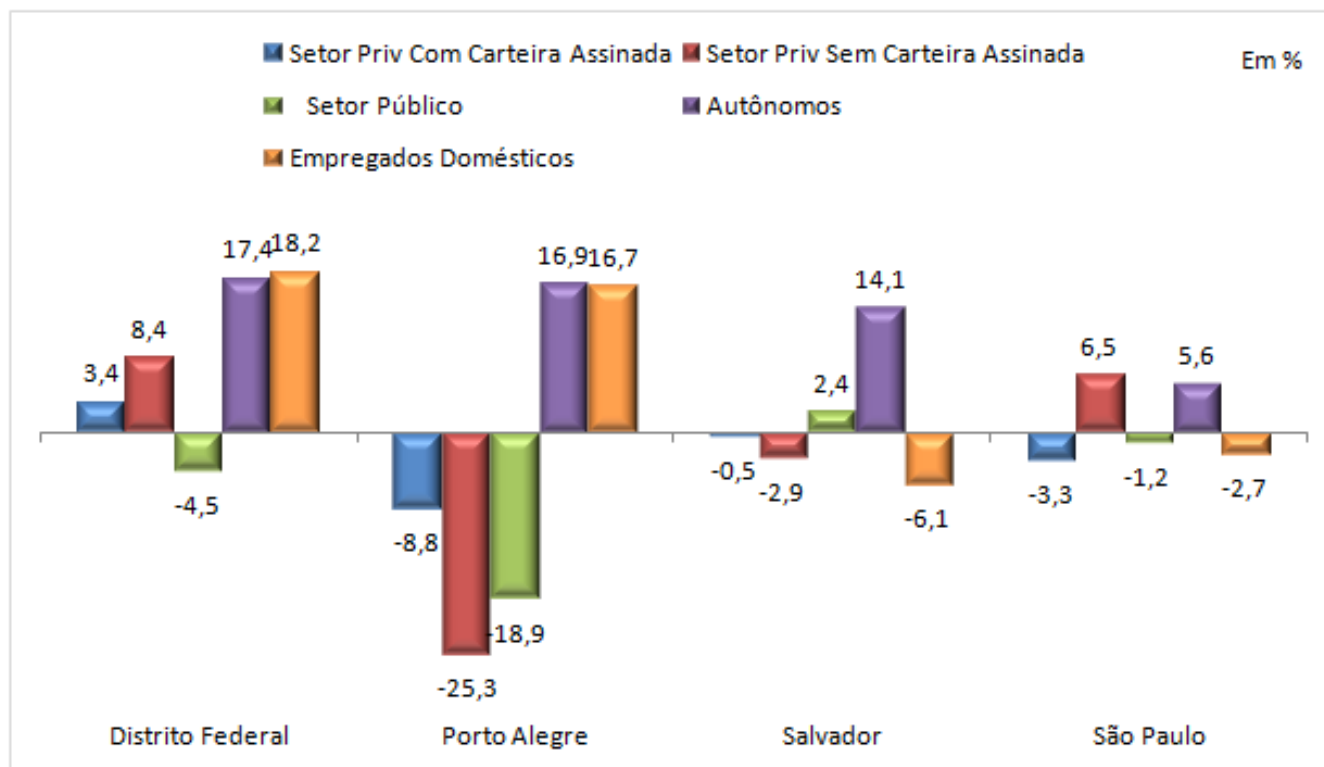

Variação absoluta mensal (Mai-17/Mai-16)

Assal. Setor Priv. Com Carteira Assinada	16	-82	-4	-167
Assal. Setor Priv. Sem Carteira Assinada	8	-25	-3	46
Assal. Do Setor Público	-14	-38	3	-9
Autônomos	26	36	36	84
Empregados Domésticos	14	14	-7	-16



Estimativas do Número de Ocupados, por Posição na Ocupação Regiões Metropolitanas e Distrito Federal Maio/2016 e Maio/2017

em 1.000 pessoas

POSIÇÃO NA OCUPAÇÃO	Distrito Federal		Porto Alegre		Salvador		São Paulo	
	Maio/16	Maio/17	Maio/16	Maio/17	Maio/16	Maio/17	Maio/16	Maio/17
Total de Ocupados	1.279	1.320	1.721	1.601	1.420	1.462	9.255	9.150
Total de Assalariados	928	940	1.231	1.086	974	969	6.506	6.387
Setor Privado	617	644	1.030	923	849	842	5.766	5.645
Com Carteira	522	540	931	849	747	743	5.053	4.886
Sem Carteira	95	103	99	74	102	99	713	759
Setor Público	310	296	201	163	124	127	750	741
Autônomos	149	175	213	249	256	292	1.499	1.583
Empregados Domésticos	77	91	84	98	115	108	602	586
Demais (1)	125	114	193	168	75	93	648	594

Fonte: DIEESE/Seade, MTb/FAT e Convênios Regionais. PED – Pesquisa de Emprego e Desemprego.

Nota: Para o Distrito Federal a PEA corresponde à população de 14 anos e mais, nas demais regiões, corresponde à população de 10 anos e mais.

(1) Inclui empregadores, donos de negócio familiar, trabalhadores familiares sem remuneração, profissionais liberais e outras posições ocupacionais.



Proporção de Assalariados no Setor Privado Com Carteira de Trabalho Assinada, em Relação ao Total de Ocupados

Regiões Metropolitanas e Distrito Federal – Mai/16, Abr/17 e Mai/17

Em porcentagem

Destaques:

- Em relação ao mês de abril de 2017, a proporção de assalariados no setor privado com carteira de trabalho assinada em relação ao total de ocupados oscilou positivamente em Porto Alegre e Salvador e negativamente no Distrito Federal e em São Paulo.
- Em comparação a maio de 2016, houve redução na proporção de assalariados privados com carteira assinada, em relação ao total da população ocupada em Salvador, São Paulo e Porto Alegre, ficando relativamente estável no Distrito Federal.

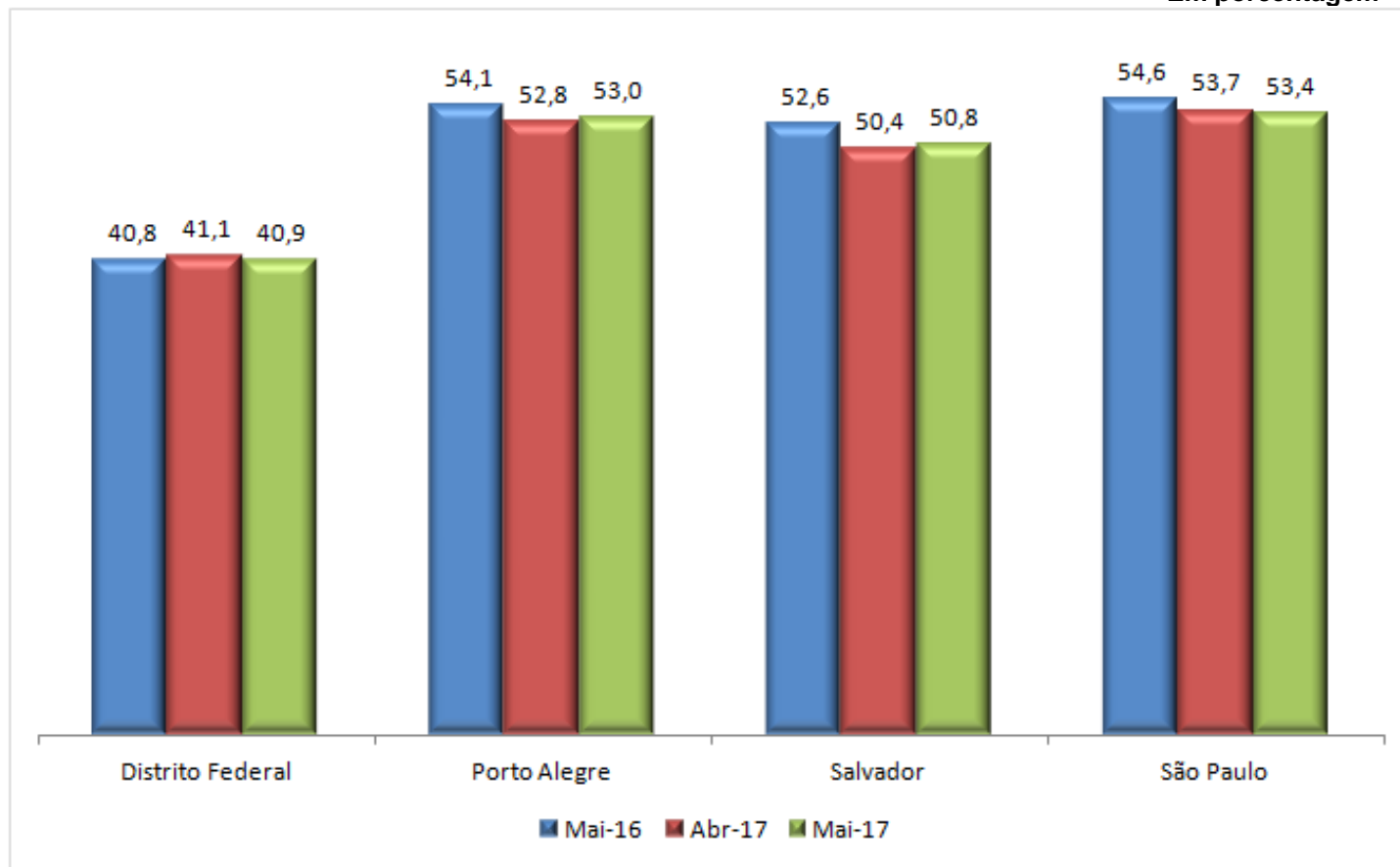

Fonte: DIEESE/Seade, MTb/FAT e Convênios Regionais. PED – Pesquisa de Emprego e Desemprego.

Nota: Para o Distrito Federal a população corresponde a 14 anos e mais, para as demais regiões, corresponde à população de 10 anos e mais.



Rendimento Médio Real dos Ocupados, Assalariados e Autônomos

Regiões Metropolitanas e Distrito Federal

Abril/2016, Março/2017 e Abril/2017

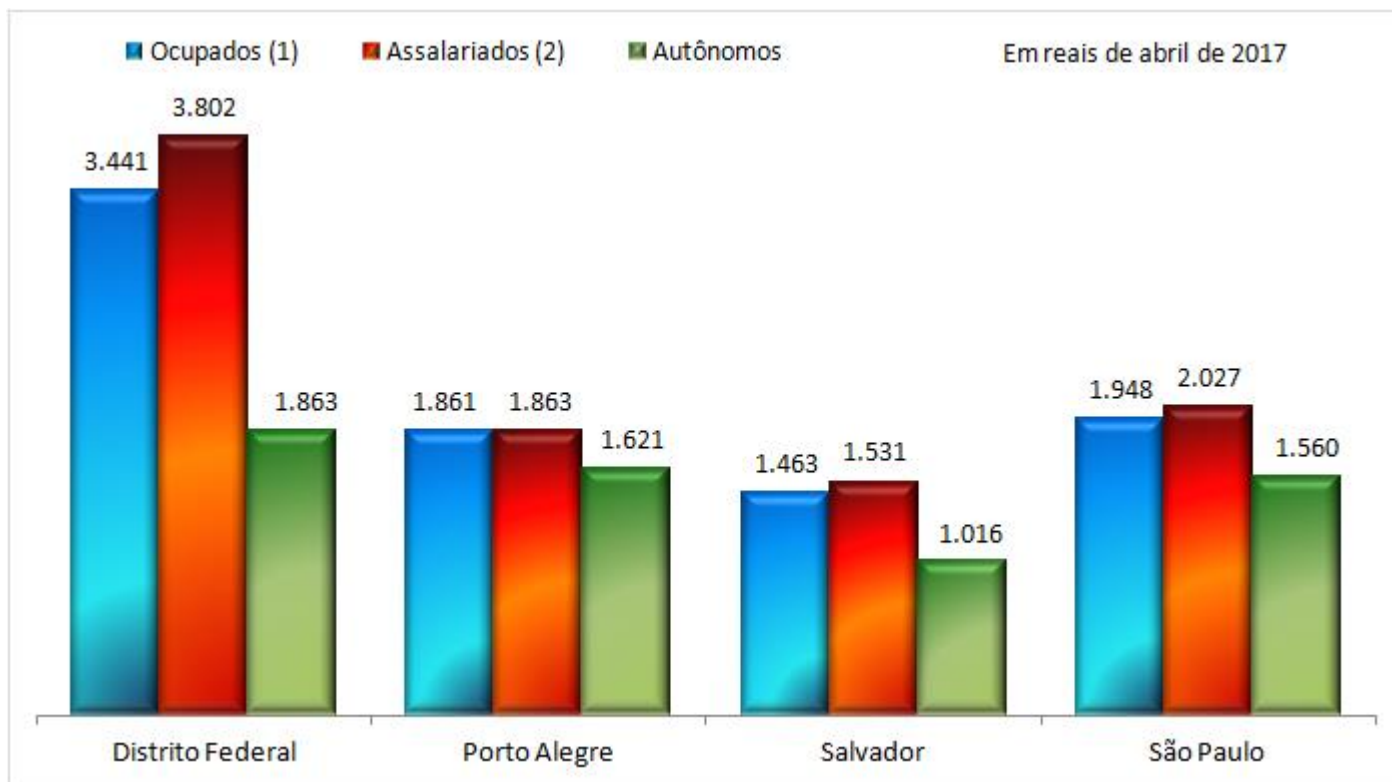

Variação mensal % (Abr-17/Mar-17)

Ocupados	-2,9	0,4	-0,9	1,1
Assalariados	-3,2	-0,5	0,4	1,9
Autônomos	-0,5	2,4	-0,2	1,6

Variação Anual % (Abr-17/Abr-16)

Ocupados	2,6	-6,7	9,2	-2,7
Assalariados	8,7	-2,7	7,4	-2,1
Autônomos	-1,2	-7,9	-0,2	-0,3

Fonte: DIEESE/Seade, MTb/FAT e Convênios Regionais. PED – Pesquisa de Emprego e Desemprego.

Nota: Para o Distrito Federal a população corresponde a 14 anos e mais, para as demais regiões, corresponde à população de 10 anos e mais.

(1) Exclusive os assalariados e os empregados domésticos assalariados que não tiveram remuneração no mês, os trabalhadores familiares sem remuneração salarial e

Nota: O Sistema PED abriga as pesquisas domiciliares realizadas no Distrito Federal e nas regiões Metropolitanas de Porto Alegre, Salvador e São Paulo.

Instituições participantes

Metodologia: Departamento Intersindical de Estatística e Estudos Socioeconômicos (DIEESE) / Fundação Sistema Estadual de Análise de Dados (Seade)

Apoio: Ministério do Trabalho (MTb) / Fundo de Amparo ao Trabalhador (FAT)

Parceiros regionais:

Distrito Federal: Secretaria de Estado do Trabalho, Desenvolvimento Social, Mulheres, Igualdade Racial e Direitos Humanos do Distrito Federal (SEDESTMIDH-DF) e Companhia de Planejamento do Distrito Federal (CODEPLAN).

Porto Alegre: Secretaria do Trabalho e Desenvolvimento Social do Estado do Rio Grande do Sul; Secretaria de Planejamento, Gestão e Participação Cidadã do Estado do Rio Grande do Sul; Fundação Gaúcha do Trabalho e Ação Social (FGTAS); e Fundação de Economia e Estatística Siegfried Emanuel Heuser (FEE).

Salvador: Superintendência de Estudos Econômicos e Sociais da Bahia (SEI); Secretaria do Trabalho, Emprego, Renda e Esporte (SETRE); e Superintendência de Desenvolvimento do Trabalho.

São Paulo: Secretaria de Planejamento e Gestão do Estado de São Paulo; Fundação Sistema Estadual