



PESQUISA DE EMPREGO E DESEMPREGO

## MERCADOS DE TRABALHO METROPOLITANOS

# Taxa de desemprego continua em elevação em duas regiões

Janeiro de 2017

**SEADE**

Fundação Sistema Estadual  
de Análise de Dados

**DIIESE**  
DEPARTAMENTO INTERSINDICAL DE  
ESTATÍSTICA E ESTUDOS SOCIOECONÔMICOS

**FAT**  
AMPARO AO  
TRABALHADOR

Ministério do  
Trabalho





# Comportamento Mensal

---



Resultados de janeiro/2017 em relação a dezembro/2016



# Grandes grupos da População em Idade Ativa

## PEA

- Distrito Federal: -0,5%, menos 8 mil pessoas
- Porto Alegre: -2,7%, menos 51 mil pessoas
- Salvador: 0,2%, mais 3 mil pessoas
- São Paulo: -0,6%, menos 65 mil pessoas

## Ocupados

- Distrito Federal: -1,4%, menos 18 mil pessoas
- Porto Alegre: -2,5%, menos 43 mil pessoas
- Salvador: 0,3%, mais 4 mil pessoas
- São Paulo: -1,6%, menos 153 mil pessoas

## Desempregados

- Distrito Federal: 3,3%, mais 10 mil pessoas
- Porto Alegre: -3,9%, menos 8 mil pessoas
- Salvador: -0,2%, menos 1 mil pessoas
- São Paulo: 4,9%, mais 88 mil pessoas

Nota: Para o Distrito Federal, a População Economicamente Ativa refere-se à população de 14 anos e mais, nas demais regiões, refere-se a população de 10 anos e mais.



# Estimativas da População Economicamente Ativa, Ocupados e Desempregados Regiões Metropolitanas e Distrito Federal Janeiro 2016, Dezembro 2016 e Janeiro 2017

em 1.000 pessoas

Regiões	Janeiro/2016			Dezembro/2016			Janeiro/2017		
	PEA	Ocupados	Desem- pregados	PEA	Ocupados	Desem- pregados	PEA	Ocupados	Desem- pregados
Distrito Federal	1.519	1.282	237	1.623	1.321	302	1.615	1.303	312
Porto Alegre	1.857	1.677	180	1.895	1.692	203	1.844	1.649	195
Salvador	1.866	1.510	356	1.921	1.437	484	1.924	1.441	483
São Paulo	11.066	9.517	1+549	11.078	9.283	1.795	11.013	9.130	1.883

Fonte: DIEESE/Seade, MTb/FAT e Convênios Regionais. PED – Pesquisa de Emprego e Desemprego

**Nota:** Para o Distrito Federal a PEA corresponde à população de 14 anos e mais, nas demais regiões, corresponde à população de 10 anos e mais.



# Taxas de Desemprego Total, Aberto e Oculto Regiões Metropolitanas e Distrito Federal Janeiro 2016, Dezembro 2016 e Janeiro 2017

Em relação a janeiro de 2016, a taxa de desemprego cresceu em todas as regiões. Na comparação com dezembro de 2016, houve crescimento no DF e na RMSP, e relativa estabilidade na RMPA e na RMS.

Em %

**Taxa de Desemprego Total**

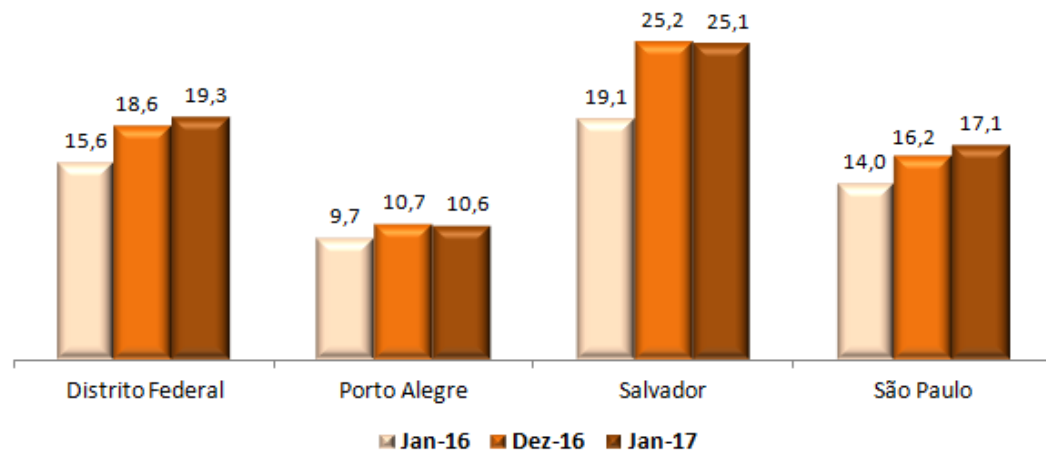

Em relação a janeiro de 2016, a taxa de desemprego aberto aumentou em todas as regiões, e a de oculto aumentou na RMS e na RMSP. Na comparação com dezembro de 2016, a taxa de desemprego aberto aumentou no DF e na RMSP e manteve relativa estabilidade nas demais, e a de oculto teve leve aumento na RMSP e pequena redução nas demais regiões.

Em %

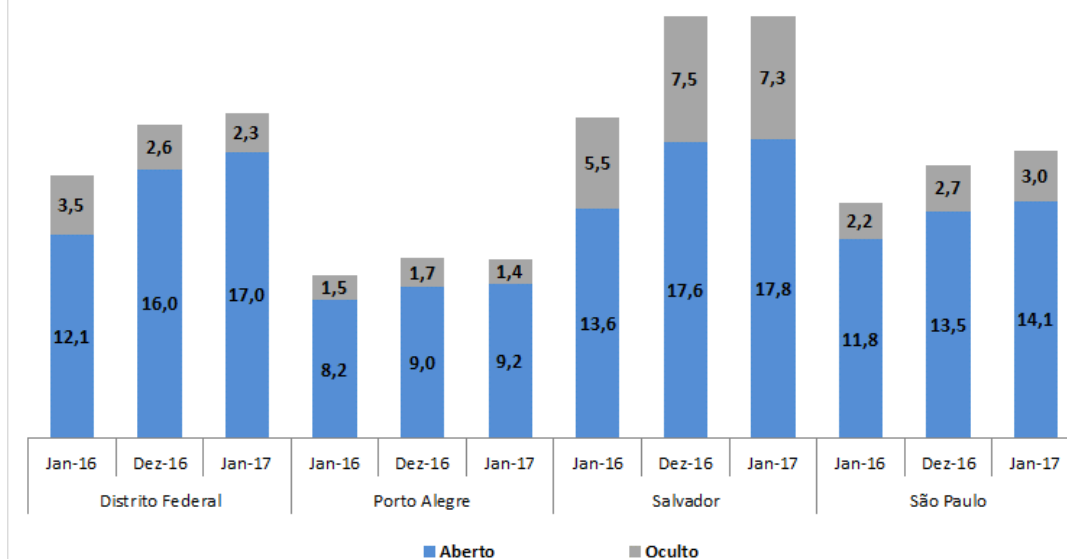



## Tempo Médio de Procura por Trabalho Regiões Metropolitanas Janeiro 2016, Dezembro 2016 e Janeiro 2017

### Destaques:

- O comportamento desse indicador, na comparação mensal, foi diverso entre as regiões, elevando-se em uma semana na RMS, diminuindo duas semanas na RMPA e permanecendo estável na RMSP.
- Quando comparado com o ano anterior, observa-se aumento em todas as regiões, onze semanas na RMSP, e oito semanas na RMPA e na RMS.

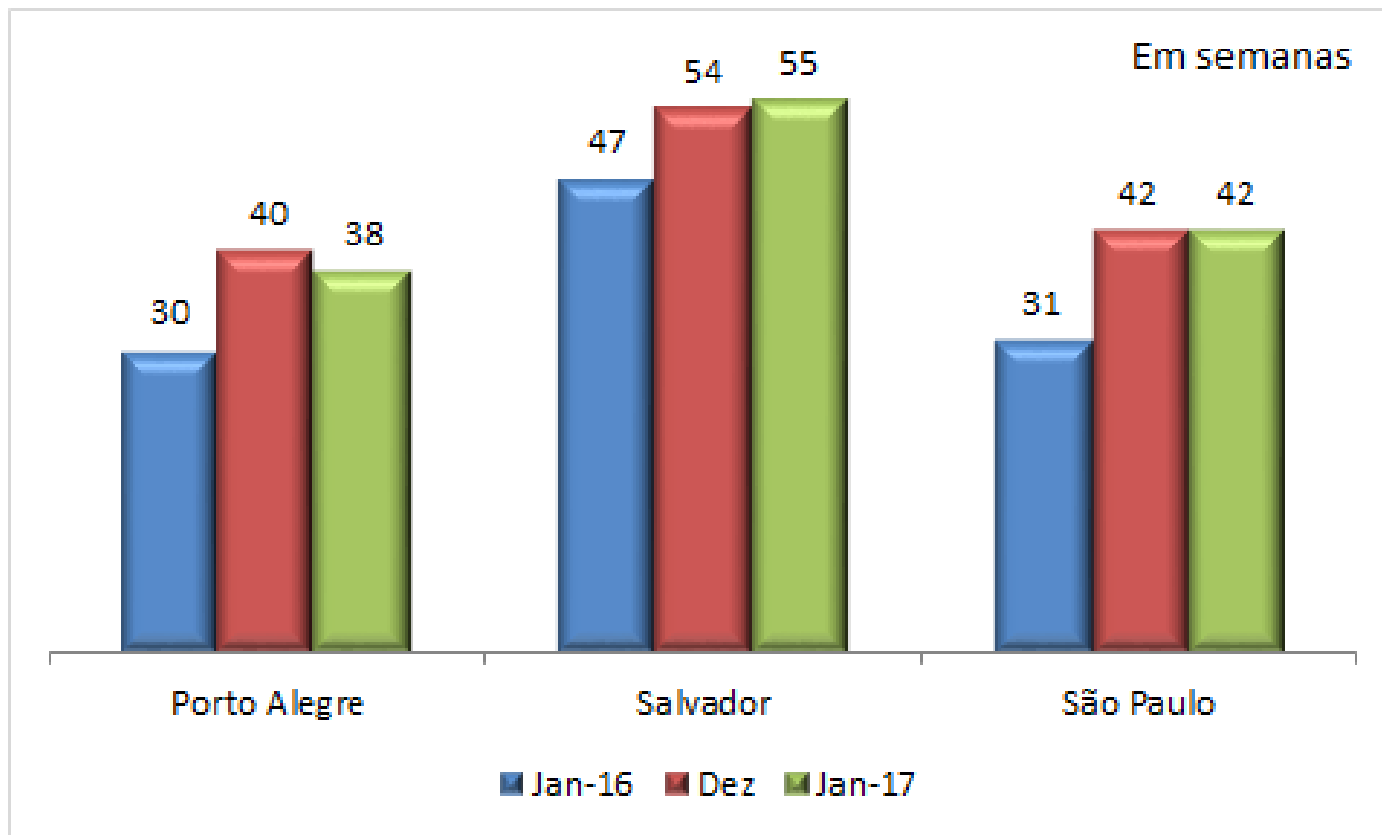

Fonte: DIEESE/Seade, MTb/FAT e Convênios Regionais. PED – Pesquisa de Emprego e Desemprego

**Nota:** Refere-se a população de 14 anos e mais.



# Variações Relativa e Absoluta da População Ocupada, Segundo Setor de Atividade Econômica Regiões Metropolitanas – Janeiro-17/Dezembro-16

## Destaques:

- A ocupação na Indústria de Transformação elevou-se em Porto Alegre e Salvador, e diminuiu nas demais regiões.
- Na Construção ocorreu decréscimo em todas as regiões.
- O nível de ocupação no Comércio cresceu no Distrito Federal e em Salvador, permaneceu em relativa estabilidade em São Paulo e diminuiu em Porto Alegre.
- O setor de Serviços ficou relativamente estável em Salvador e diminuiu nas demais regiões.

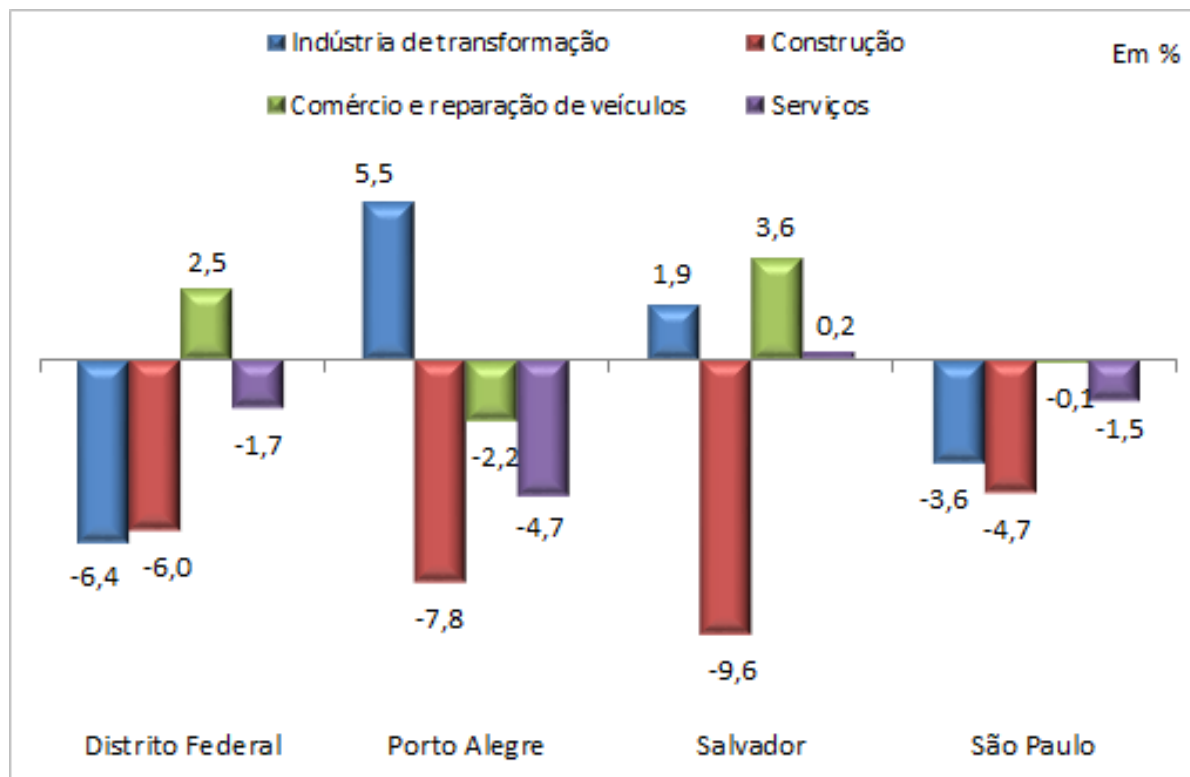

## Variação absoluta mensal (Jan-17/Dez-16)

Indústria de transformação (1)	-3	15	2	-49
Construção (2)	-4	-10	-11	-29
Comércio e reparação de veículos (3)	3	-7	10	-1
Serviços (4)	-16	-45	2	-82

Fonte: DIEESE/Seade, MTb/FAT e Convênios Regionais. PED – Pesquisa de Emprego e Desemprego

Notas: (1) Seção C da CNAE 2.0 domiciliar. (2) Seção F da CNAE 2.0 domiciliar. (3) Seção G da CNAE 2.0 domiciliar. (4) Seções H a T da CNAE 2.0 domiciliar.



# Estimativas do Número de Ocupados, por Setor de Atividade Econômica Regiões Metropolitanas e Distrito Federal Dezembro/2016 e Janeiro/2017

em 1.000 pessoas

REGIÕES	Indústria de Transformação (1)		Construção (2)		Comércio e reparação de veículos automotores e motocicletas (3)		Serviços (4)	
	Dez/16	Jan/17	Dez/16	Jan/17	Dez/16	Jan/17	Dez/16	Jan/17
Distrito Federal	47	44	67	63	236	242	947	931
Porto Alegre	271	286	129	119	324	317	955	910
Salvador	103	105	115	104	277	287	914	916
São Paulo	1.355	1.306	622	593	1.699	1.698	5.505	5.423

Fonte: DIEESE/Seade, MTb/FAT e Convênios Regionais. PED – Pesquisa de Emprego e Desemprego

**Nota:** Para o Distrito Federal a população corresponde a 14 anos e mais, nas demais regiões, corresponde à população de 10 anos e mais.

(1) Seção C da CNAE 2.0 domiciliar. (2) Seção F da CNAE 2.0 domiciliar. (3) Seção G da CNAE 2.0 domiciliar. (4) Seções H a T da CNAE 2.0 domiciliar.





# Variações Relativa e Absoluta da População Ocupada, Segundo Posição na Ocupação Regiões Metropolitanas e Distrito Federal – Janeiro-2017/Dezembro-2016

## Destaques:

- O emprego privado com carteira assinada registrou leve aumento em Porto Alegre e diminuiu nas demais áreas.
- O emprego privado sem carteira assinada elevou-se apenas em Porto Alegre.
- O emprego no setor público cresceu no Distrito Federal e em Salvador, diminuiu em Porto Alegre e pouco se alterou em São Paulo.
- O emprego doméstico aumentou apenas no Distrito Federal.
- O trabalho autônomo aumentou levemente em Salvador e reduziu nas demais áreas.

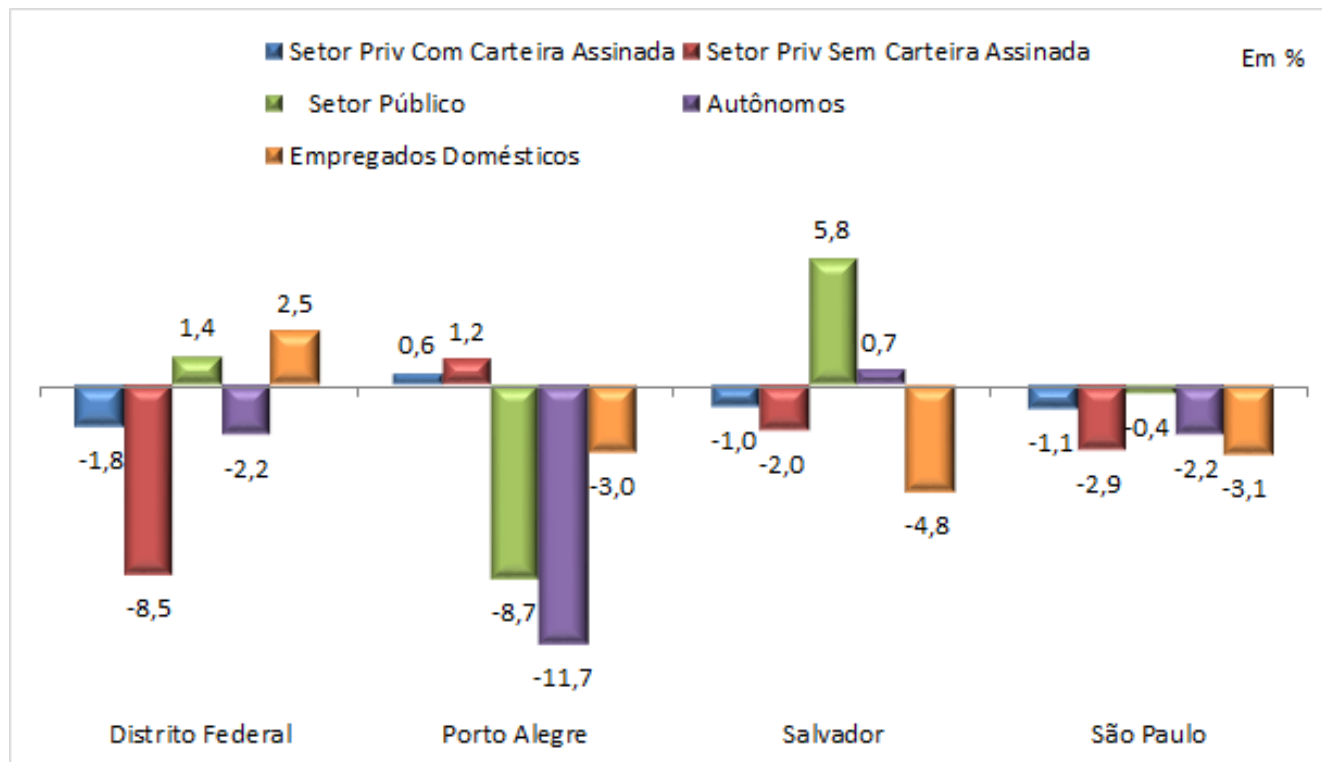

## Variação absoluta mensal (Jan-17/Dez-16)

Assal. Setor Priv. Com Carteira Assinada	-10	5	-7	-54
Assal. Setor Priv. Sem Carteira Assinada	-9	1	-2	-21
Assal. Do Setor Público	4	-17	7	-3
Autônomos	-4	-29	2	-34
Empregados Domésticos	2	-3	-6	-21



# Estimativas do Número de Ocupados por Posição na Ocupação Regiões Metropolitanas e Distrito Federal Dezembro/2016 e Janeiro/2017

em 1.000 pessoas

POSIÇÃO NA OCUPAÇÃO	Distrito Federal		Porto Alegre		Salvador		São Paulo	
	Dez/16	Jan/17	Dez/16	Jan/17	Dez/16	Jan/17	Dez/16	Jan/17
Total de Ocupados	1.321	1.303	1.692	1.649	1.437	1.441	9.283	9.130
<b>Total de Assalariados</b>	953	936	<b>1.169</b>	<b>1.158</b>	<b>954</b>	<b>955</b>	<b>6.377</b>	<b>6.309</b>
Setor Privado	657	637	974	980	835	826	5.644	5.569
Com Carteira	551	541	889	894	736	729	4.920	4.866
Sem Carteira	106	97	85	86	99	97	724	703
Setor Público	295	299	195	178	121	128	733	730
<b>Autônomos</b>	<b>183</b>	<b>179</b>	<b>248</b>	<b>219</b>	<b>280</b>	<b>282</b>	<b>1.550</b>	<b>1.516</b>
<b>Empregados Domésticos</b>	<b>81</b>	<b>83</b>	<b>99</b>	<b>96</b>	<b>126</b>	<b>120</b>	<b>678</b>	<b>657</b>
<b>Demais (1)</b>	<b>104</b>	<b>105</b>	<b>176</b>	<b>176</b>	<b>77</b>	<b>85</b>	<b>678</b>	<b>648</b>

Fonte: DIEESE/Seade, MTb/FAT e Convênios Regionais. PED – Pesquisa de Emprego e Desemprego.

**Nota:** Para o Distrito Federal a PEA corresponde à população de 14 anos e mais, nas demais regiões, corresponde à população de 10 anos e mais.

(1) Inclui empregadores, donos de negócio familiar, trabalhadores familiares sem remuneração, profissionais liberais e outras posições ocupacionais.



# Comportamento Anual

---



Resultados de Janeiro/2017 em relação a Janeiro/2016



# Grandes grupos da População em Idade Ativa

## PEA

- Distrito Federal: 6,3%, mais 96 mil pessoas
- Porto Alegre: -0,7%, menos 13 mil pessoas
- Salvador: 3,1%, mais 58 mil pessoas
- São Paulo: -0,5%, menos 53 mil pessoas

## Ocupados

- Distrito Federal: 1,6%, mais 21 mil pessoas
- Porto Alegre: -1,7%, menos 28 mil pessoas
- Salvador: -4,6%, menos 69 mil pessoas
- São Paulo: -4,1%, menos 387 mil pessoas

## Desempregados

- Distrito Federal: 31,6%, mais 75
- Porto Alegre: 8,3%, mais 15 mil pessoas
- Salvador: 35,7%, mais 127 mil pessoas
- São Paulo: 21,6%, mais 334 mil pessoas

Nota: Para o Distrito Federal, a População Economicamente ativa refere-se à população de 14 anos e mais, enquanto nas demais regiões, refere-se a população de 10 anos e mais.



# Evolução do Nível de Ocupação dos Ocupados no Trabalho Principal

## Regiões Metropolitanas e Distrito Federal – Janeiro/2016 a Janeiro/2017

Em porcentagem

Distrito Federal

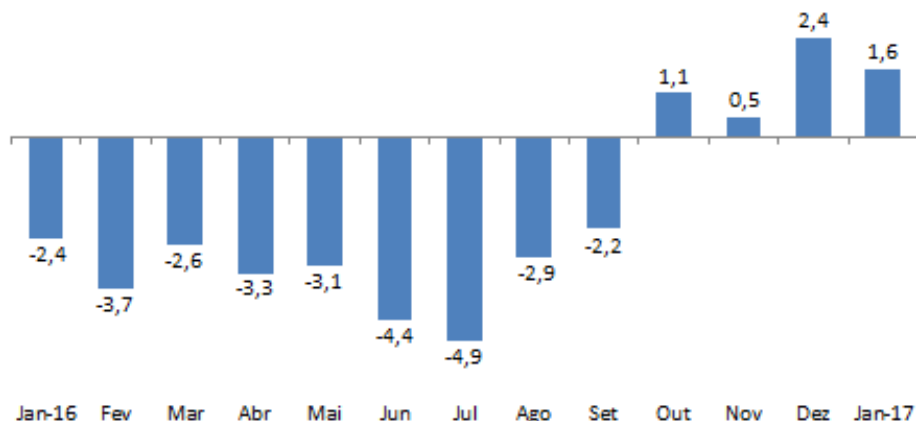

Porto Alegre

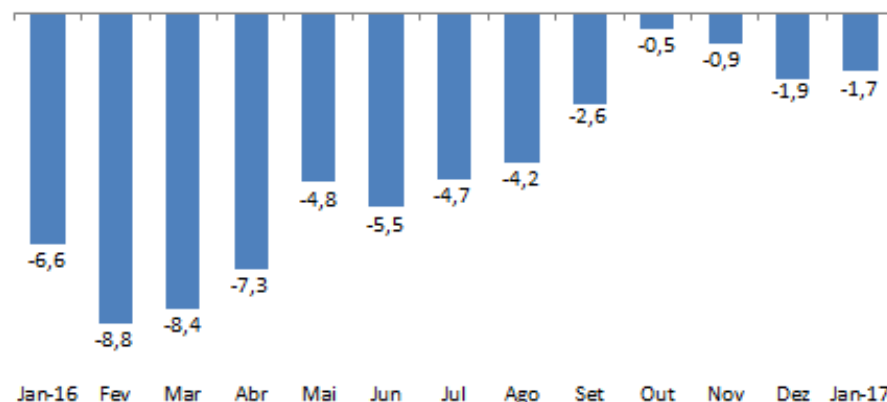

Salvador

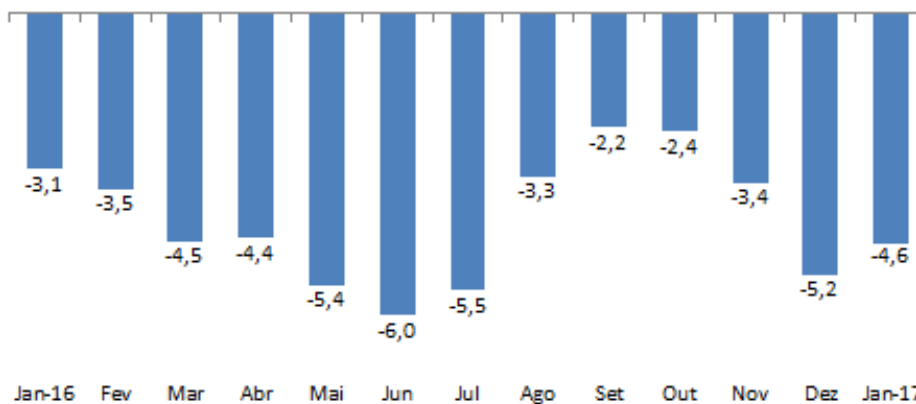

São Paulo

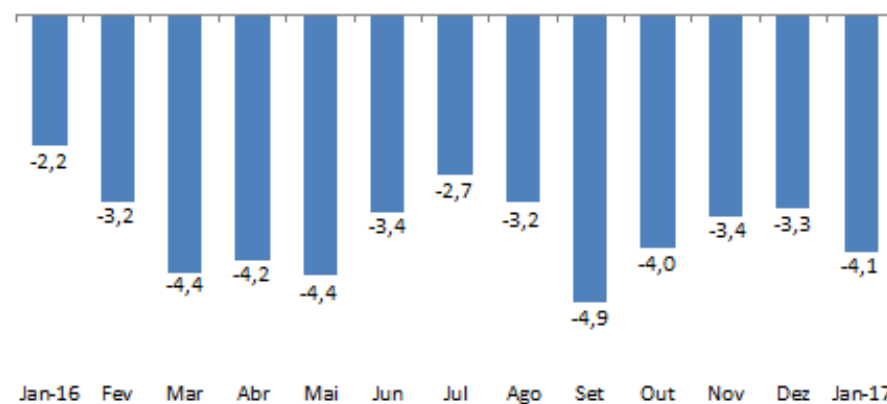

Fonte: DIEESE/Seade, MTb/FAT e Convênios Regionais. PED – Pesquisa de Emprego e Desemprego.

**Nota 1:** Para o Distrito Federal a PEA corresponde à população de 14 anos e mais, nas demais regiões, corresponde à população de 10 anos e mais.

**2:** Base: mesmo mês do ano anterior.



# Variações Relativa e Absoluta da População Ocupada, Segundo Setor de Atividade Econômica Regiões Metropolitanas – Janeiro-17/Janeiro-16

## Destaques:

- A ocupação na Indústria de Transformação elevou-se no Distrito Federal e em Porto Alegre.
- O nível ocupacional na Construção cresceu somente no Distrito Federal.
- O número de ocupados no Comércio aumentou apenas no Distrito Federal.
- O setor de Serviços decresceu em todas as regiões.

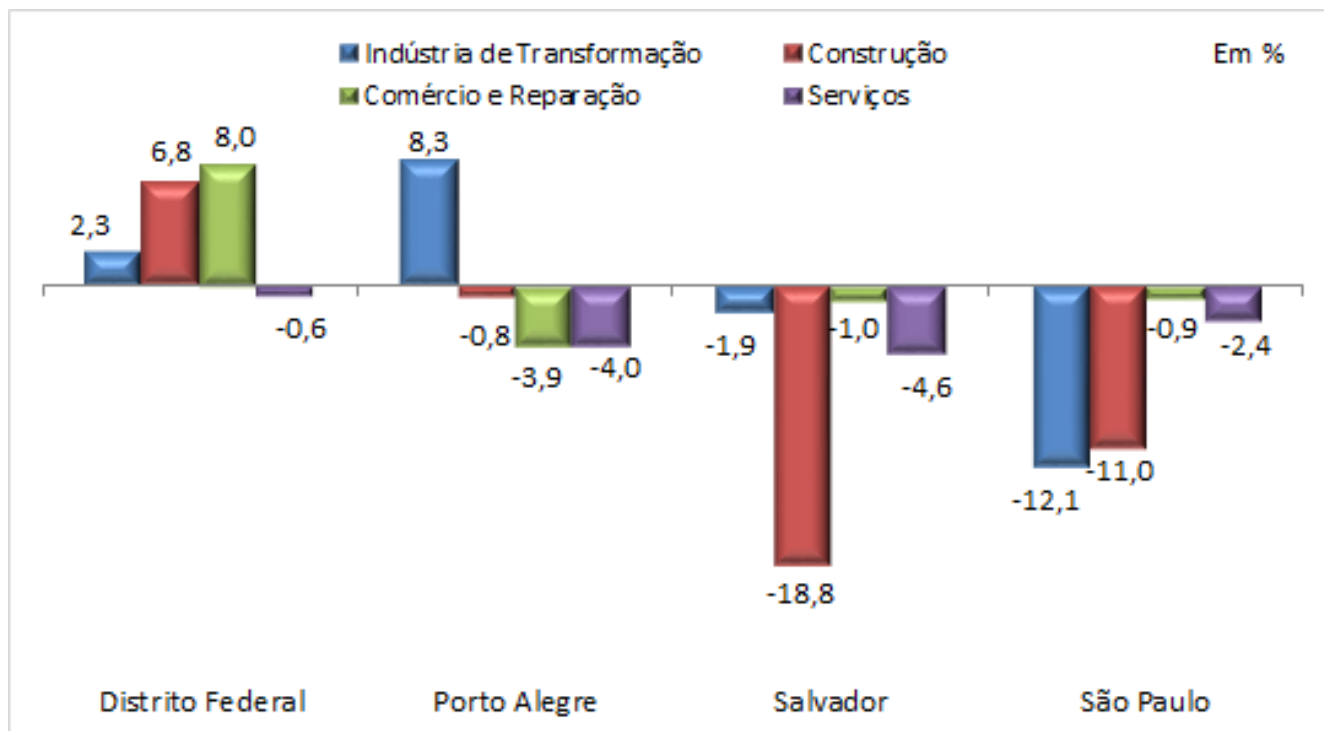

## Variação absoluta mensal (Jan-17/Jan-16)

Indústria de transformação (1)	1	22	-2	-179
Construção (2)	4	-1	-24	-73
Comércio e reparação de veículos (3)	18	-13	-3	-15
Serviços (4)	-6	-38	-44	-135

Fonte: DIEESE/Seade, MTb/FAT e Convênios Regionais. PED – Pesquisa de Emprego e Desemprego

Notas: (1) Seção C da CNAE 2.0 domiciliar. (2) Seção F da CNAE 2.0 domiciliar. (3) Seção G da CNAE 2.0 domiciliar. (4) Seções H a T da CNAE 2.0 domiciliar.



# Variações Relativa e Absoluta da População Ocupada, Segundo Posição na Ocupação Regiões Metropolitanas e Distrito Federal – Janeiro-2017/Janeiro-2016

## Destaques:

- O emprego assalariado no setor privado com carteira assinada pouco se alterou no Distrito Federal e diminuiu nas demais regiões.
- O emprego no setor privado sem carteira assinada aumentou apenas no Distrito Federal, diminuindo nas demais áreas.
- O emprego no setor público registrou ligeiro aumento apenas na RMSP.
- O emprego doméstico elevou-se em todas as regiões.
- O trabalho autônomo retraiu-se apenas em São Paulo e aumentou nas demais regiões.

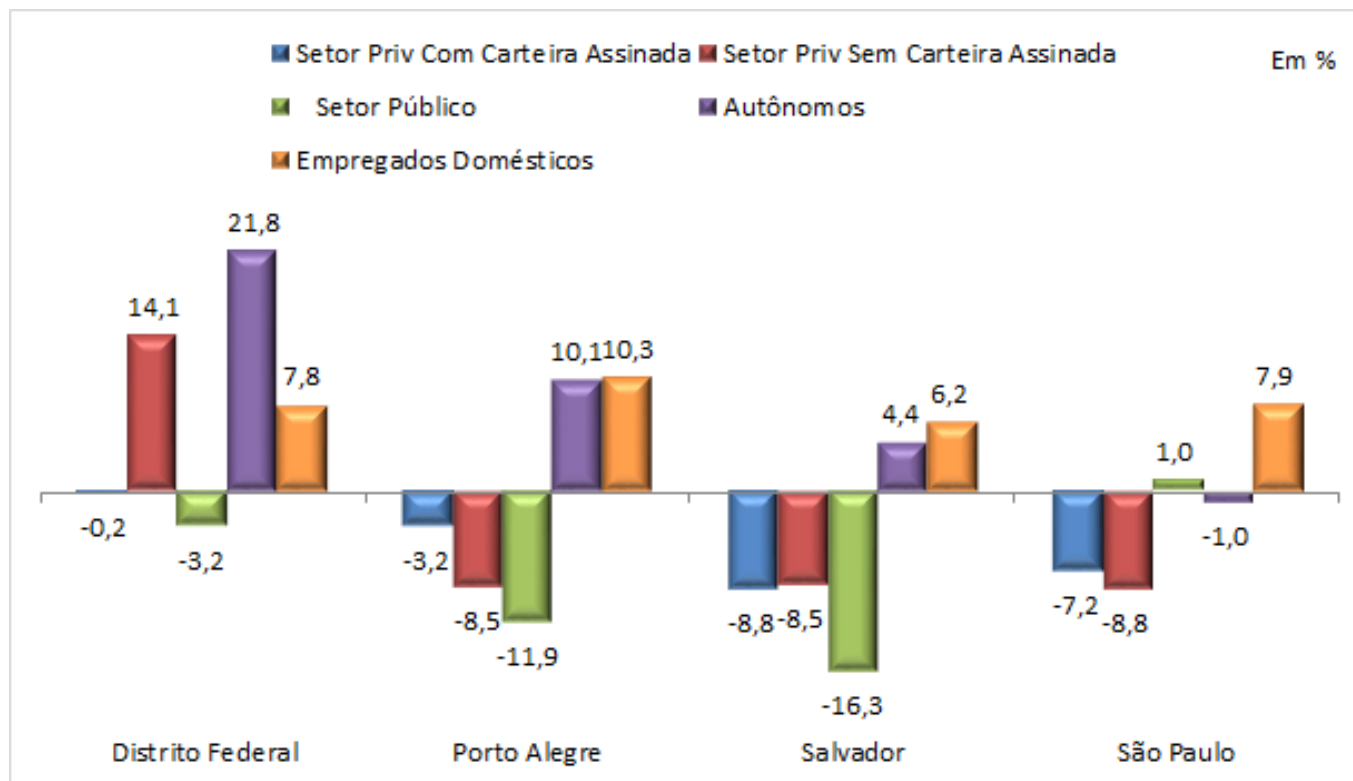

## Variação absoluta mensal (Jan-17/Jan-16)

Assal. Setor Priv. Com Carteira Assinada	-1	-30	-70	-378
Assal. Setor Priv. Sem Carteira Assinada	12	-8	-9	-68
Assal. Do Setor Público	-10	-24	-25	7
Autônomos	32	20	12	-16
Empregados Domésticos	6	9	7	48



# Estimativas do Número de Ocupados, por Posição na Ocupação Regiões Metropolitanas e Distrito Federal Janeiro/2016 e Janeiro/2017

em 1.000 pessoas

POSIÇÃO NA OCUPAÇÃO	Distrito Federal		Porto Alegre		Salvador		São Paulo	
	Jan/16	Jan/17	Jan/16	Jan/17	Jan/16	Jan/17	Jan/16	Jan/17
Total de Ocupados	1.282	1.303	1.677	1.649	1.510	1.441	9.517	9.130
<b>Total de Assalariados</b>	<b>937</b>	<b>936</b>	<b>1.220</b>	<b>1.158</b>	<b>1.057</b>	<b>955</b>	<b>6.738</b>	<b>6.309</b>
Setor Privado	627	637	1.018	980	905	826	6.015	5.569
Com Carteira	542	541	924	894	799	729	5.244	4.866
Sem Carteira	85	97	94	86	106	97	771	703
Setor Público	309	299	202	178	153	128	723	730
<b>Autônomos</b>	<b>147</b>	<b>179</b>	<b>199</b>	<b>219</b>	<b>270</b>	<b>282</b>	<b>1.532</b>	<b>1.516</b>
<b>Empregados Domésticos</b>	<b>77</b>	<b>83</b>	<b>87</b>	<b>96</b>	<b>113</b>	<b>120</b>	<b>609</b>	<b>657</b>
<b>Demais (1)</b>	<b>121</b>	<b>105</b>	<b>171</b>	<b>176</b>	<b>70</b>	<b>84</b>	<b>638</b>	<b>648</b>

Fonte: DIEESE/Seade, MTb/FAT e Convênios Regionais. PED – Pesquisa de Emprego e Desemprego.

**Nota:** Para o Distrito Federal a PEA corresponde à população de 14 anos e mais, nas demais regiões, corresponde à população de 10 anos e mais.

(1) Inclui empregadores, donos de negócio familiar, trabalhadores familiares sem remuneração, profissionais liberais e outras posições ocupacionais.





# Proporção de Assalariados no Setor Privado Com Carteira de Trabalho Assinada, em Relação ao Total de Ocupados

## Regiões Metropolitanas e Distrito Federal – Jan/16, Dez/16 e Jan/17

Em porcentagem

### Destaques:

- Em relação ao mês de dezembro de 2016, a proporção de assalariados no setor privado com carteira de trabalho assinada em relação ao total de ocupados ficou em relativa estabilidade no Distrito Federal em São Paulo, teve leve declínio em Salvador, e aumentou em Porto Alegre
- Em comparação a janeiro de 2016, houve redução na proporção de assalariados privados com carteira assinada, em relação ao total da população ocupada em todas as regiões.

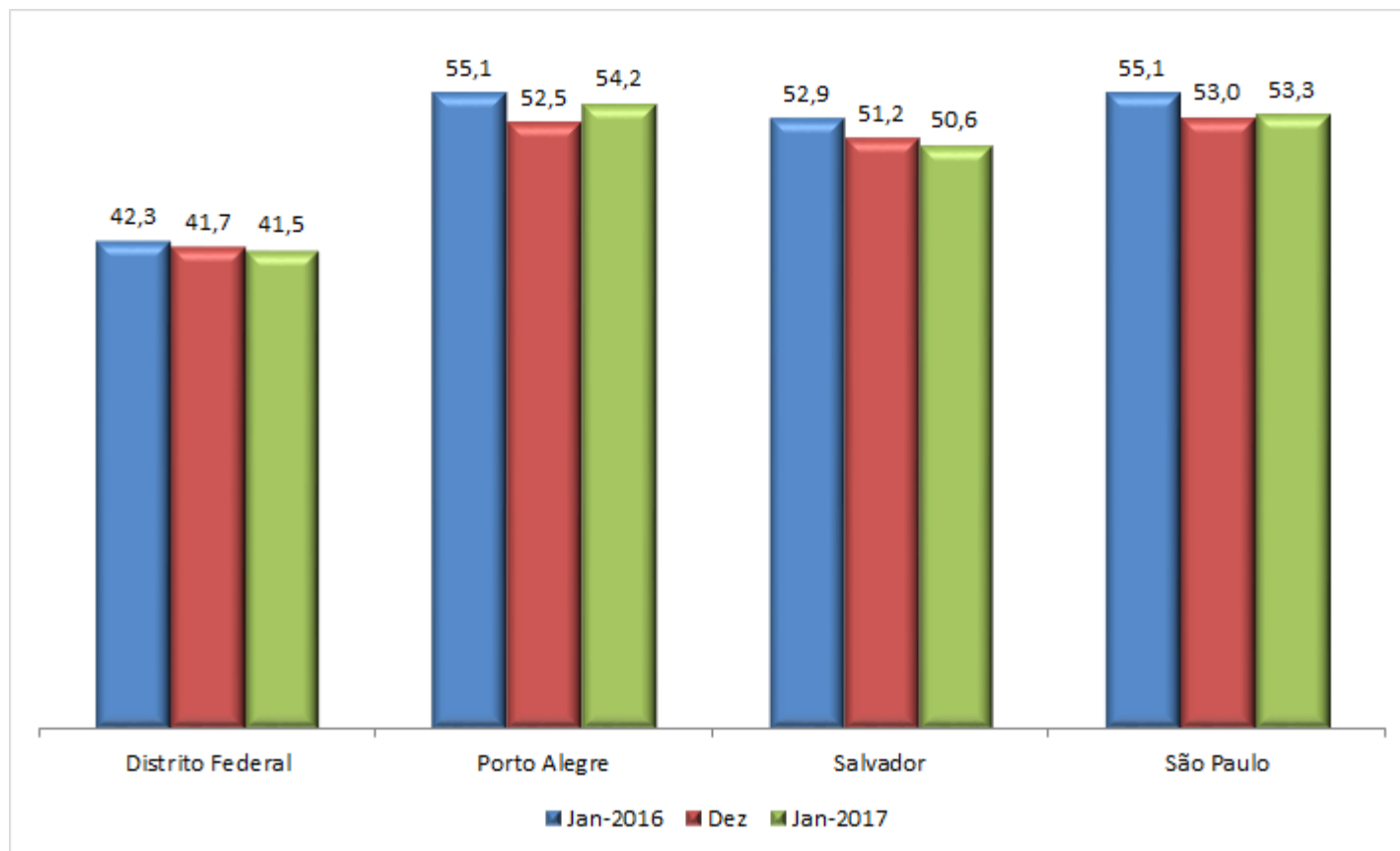

Fonte: DIEESE/Seade, MTb/FAT e Convênios Regionais. PED – Pesquisa de Emprego e Desemprego.

**Nota:** Para o Distrito Federal a população corresponde a 14 anos e mais, para as demais regiões, corresponde à população de 10 anos e mais.



# Rendimento Médio Real dos Ocupados, Assalariados e Autônomos

## Regiões Metropolitanas e Distrito Federal

### Dezembro/2015, Novembro/2016 e Dezembro/2016

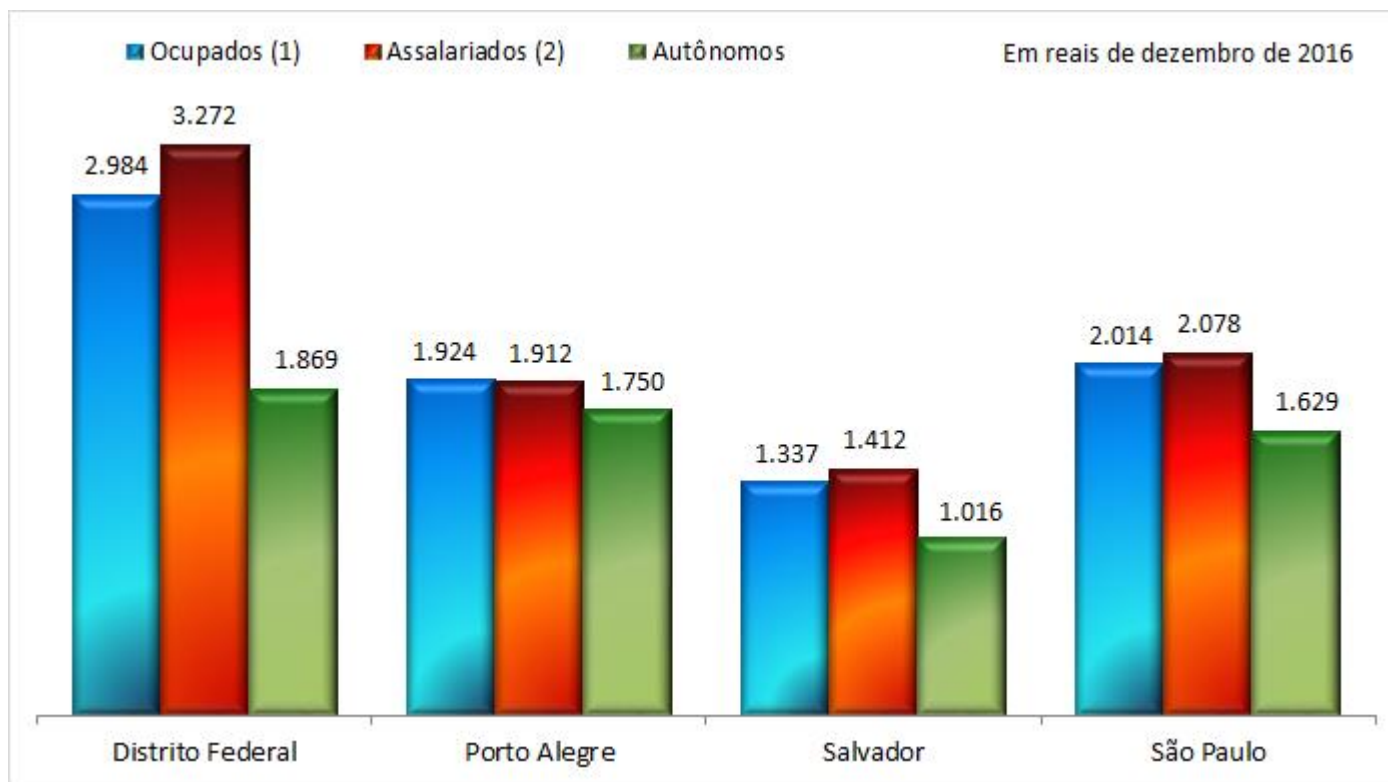

#### Variação mensal % (Dez-16/Nov-16)

Ocupados	-1,7	0,5	0,5	-0,8
Assalariados	-1,5	0,4	0,1	0,1
Autônomos	1,2	8,0	-3,1	1,6

#### Variação Anual % (Dez-16/Dez-15)

Ocupados	-13,1	-5,1	-5,3	-8,3
Assalariados	-7,5	0,4	-5,7	-7,6
Autônomos	-6,4	7,2	-9,4	-6,7

Fonte: DIEESE/Seade, MTb/FAT e Convênios Regionais. PED – Pesquisa de Emprego e Desemprego.

**Nota:** Para o Distrito Federal a população corresponde a 14 anos e mais, para as demais regiões, corresponde à população de 10 anos e mais.

(1) Exclusive os assalariados e os empregados domésticos assalariados que não tiveram remuneração no mês, os trabalhadores familiares sem remuneração salarial e

**Nota:** O Sistema PED abriga as pesquisas domiciliares realizadas no Distrito Federal e nas regiões Metropolitanas de Porto Alegre, Salvador e São Paulo.

## **Instituições participantes**

**Metodologia:** Departamento Intersindical de Estatística e Estudos Socioeconômicos (DIEESE) / Fundação Sistema Estadual de Análise de Dados (Seade)

**Apoio:** Ministério do Trabalho (MTb) / Fundo de Amparo ao Trabalhador (FAT)

### **Parceiros regionais:**

**Distrito Federal:** Secretaria de Estado do Trabalho, Desenvolvimento Social, Mulheres, Igualdade Racial e Direitos Humanos do Distrito Federal (SEDESTMIDH-DF) e Companhia de Planejamento do Distrito Federal (CODEPLAN).

**Porto Alegre:** Secretaria do Trabalho e Desenvolvimento Social do Estado do Rio Grande do Sul; Secretaria de Planejamento, Gestão e Participação Cidadã do Estado do Rio Grande do Sul; Fundação Gaúcha do Trabalho e Ação Social (FGTAS); e Fundação de Economia e Estatística Siegfried Emanuel Heuser (FEE).

**Salvador:** Superintendência de Estudos Econômicos e Sociais da Bahia (SEI); Secretaria do Trabalho, Emprego, Renda e Esporte (SETRE); e Superintendência de Desenvolvimento do Trabalho.

**São Paulo:** Secretaria de Planejamento e Gestão do Estado de São Paulo; Fundação Sistema Estadual de Análise de Dados (Seade).