

Trabalho Doméstico Remunerado

Regiões Metropolitanas e Distrito Federal

Abril de 2017





Evolução e Estrutura do Trabalho Doméstico Remunerado

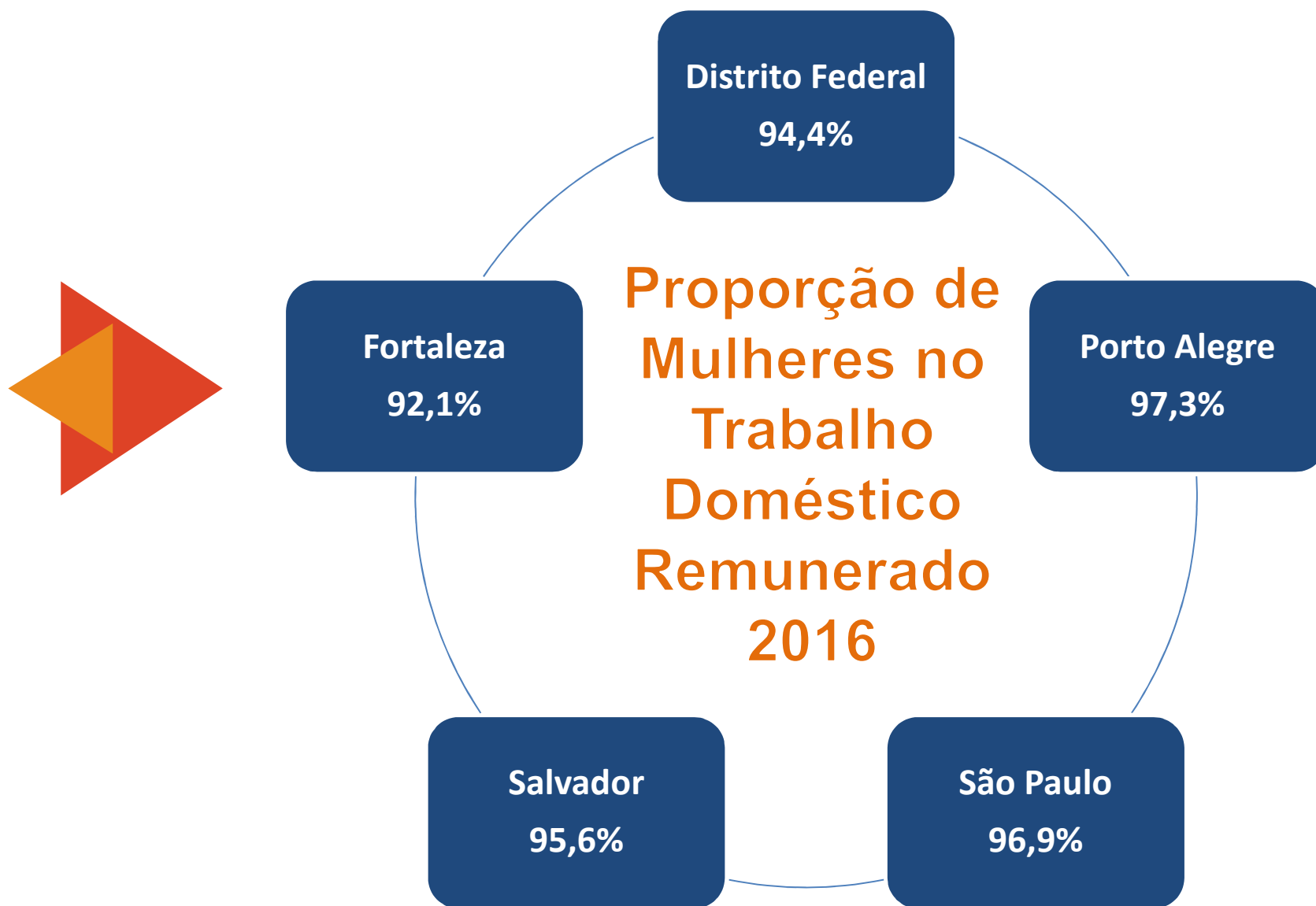

Fonte: DIEESE/Seade, MTE/FAT e Convênios Regionais. PED – Pesquisa de Emprego e Desemprego



Variação da ocupação total feminina e do emprego doméstico feminino Regiões Metropolitanas e Distrito Federal - 2016/2015

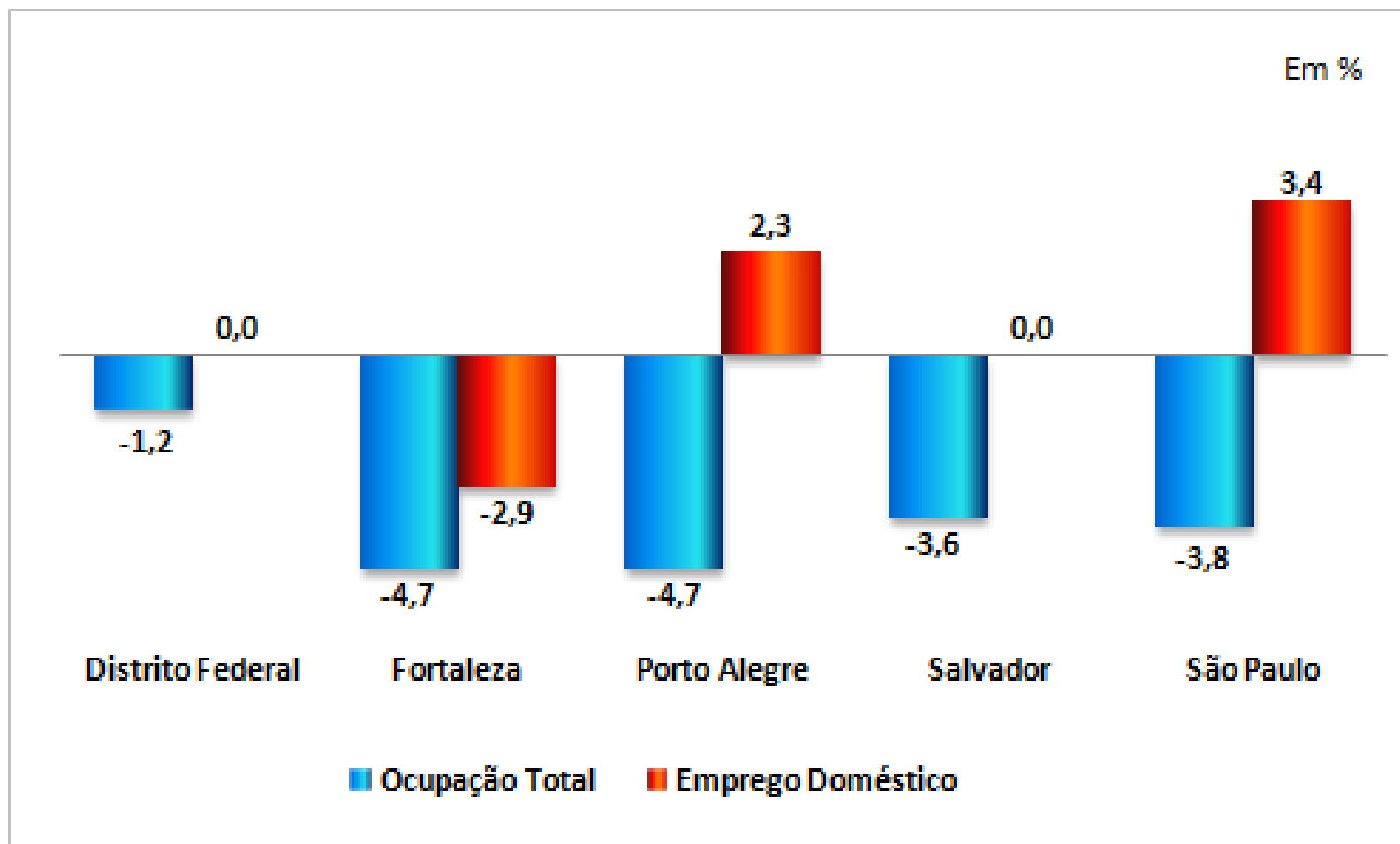

Fonte: DIEESE/Seade, MTE/FAT e Convênios Regionais. PED – Pesquisa de Emprego e Desemprego



Evolução da participação do emprego doméstico feminino na ocupação total feminina

Regiões Metropolitanas e Distrito Federal - 2012, 2015 e 2016

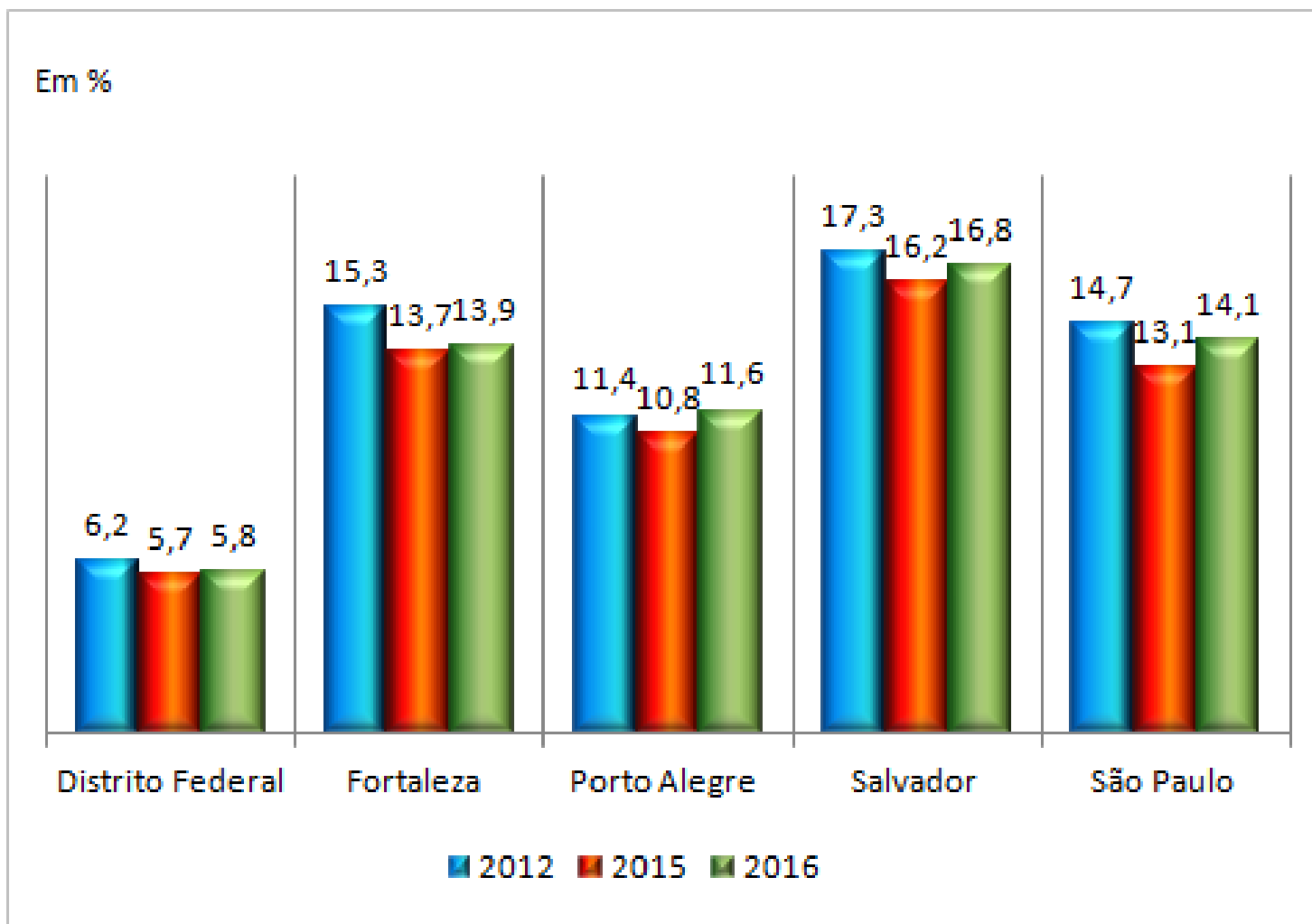

Fonte: DIEESE/Seade, MTE/FAT e Convênios Regionais. PED – Pesquisa de Emprego e Desemprego



Distribuição das mulheres ocupadas no trabalho doméstico remunerado,
segundo posição na ocupação
Regiões Metropolitanas e Distrito Federal - 2016

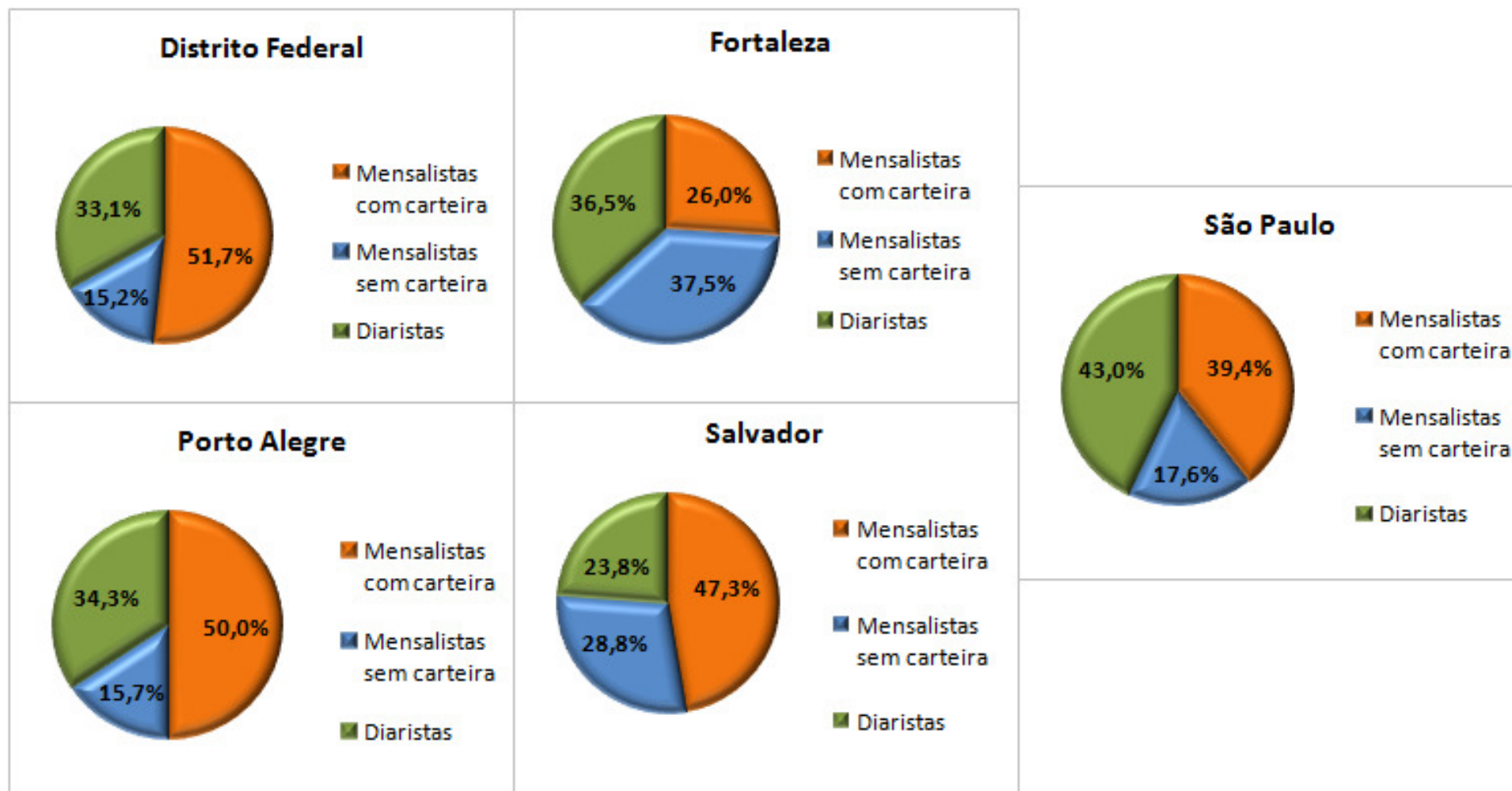

Fonte: DIEESE/Seade, MTE/FAT e Convênios Regionais. PED – Pesquisa de Emprego e Desemprego



Varição no nível de ocupação das mulheres empregadas domésticas, segundo
posição na ocupação
Regiões Metropolitanas e Distrito Federal - 2016/2015

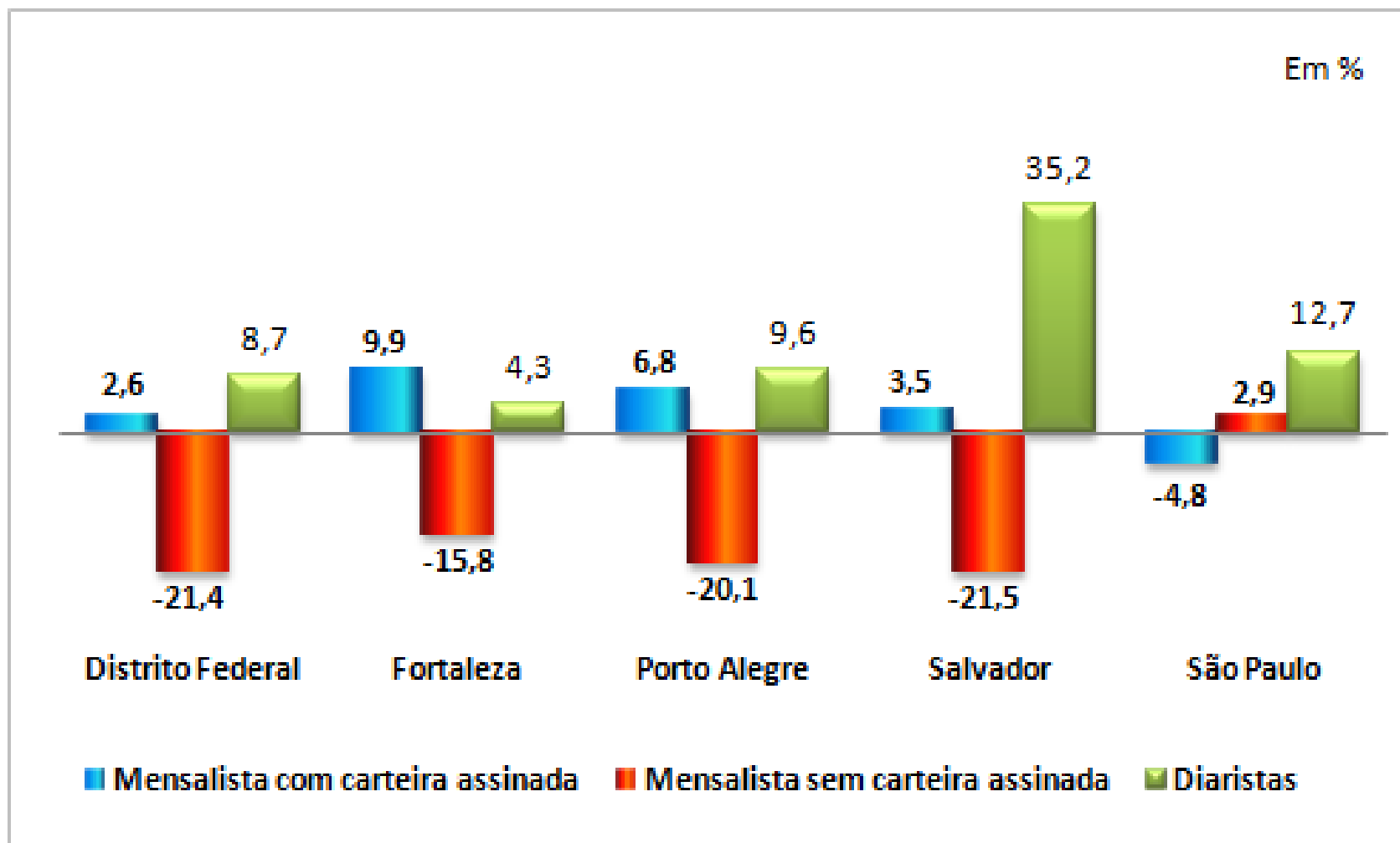

Fonte: DIEESE/Seade, MTE/FAT e Convênios Regionais. PED – Pesquisa de Emprego e Desemprego



Índice do nível de ocupação das mulheres empregadas domésticas, segundo posição na ocupação

Regiões Metropolitanas e Distrito Federal - 2012-2016

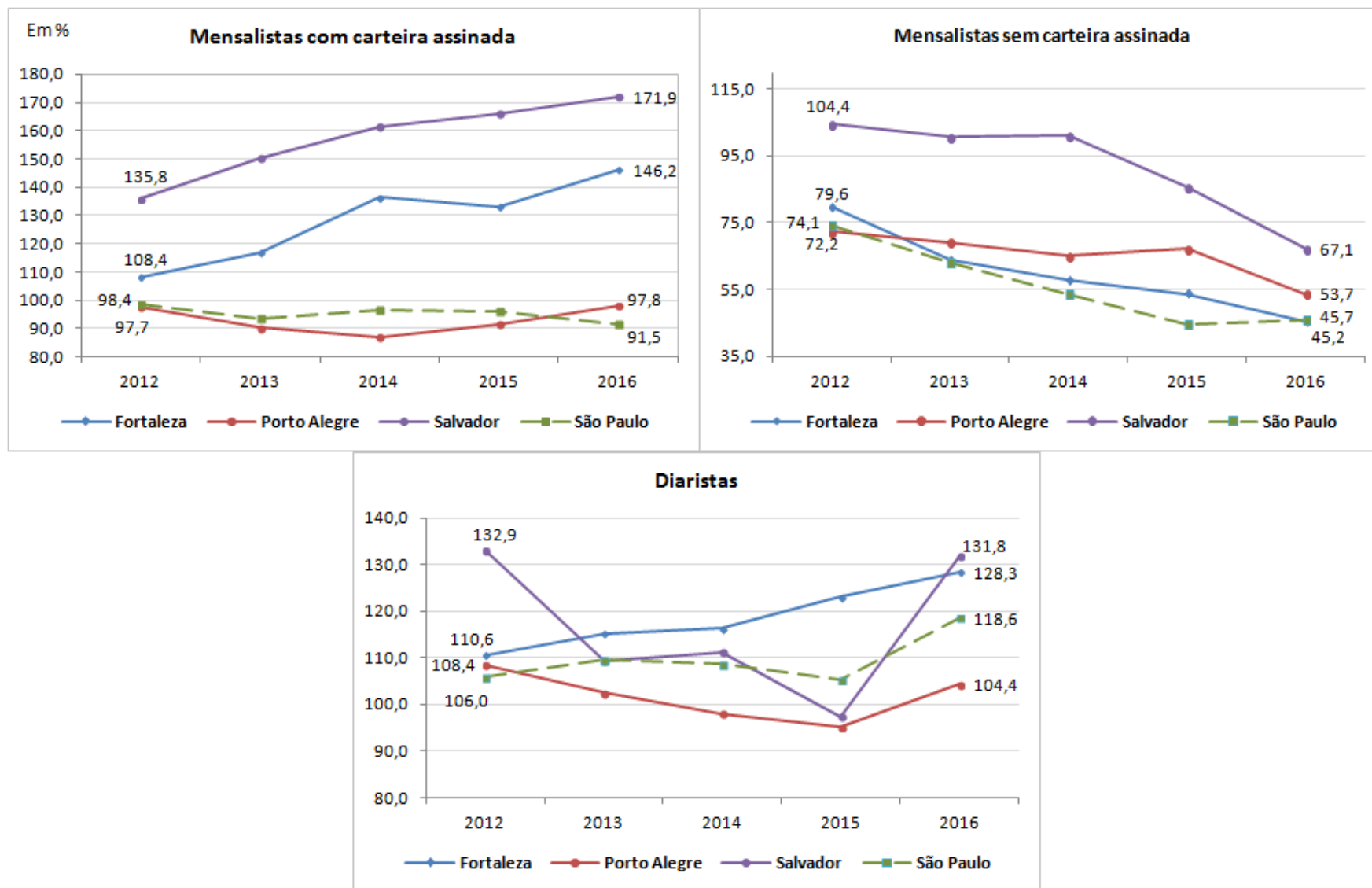

Fonte: DIEESE/Seade, MTE/FAT e Convênios Regionais. PED – Pesquisa de Emprego e Desemprego



Jornada média semanal trabalhada (1) e proporção de mulheres empregadas domésticas mensalistas com carteira assinada com jornada acima de 44 horas e diaristas com jornada até 20 horas
Regiões Metropolitanas e Distrito Federal - 2012 e 2016

REGIÕES	MENSALISTAS COM CARTEIRA ASSINADA				DIARISTAS			
	Jornada média semanal (em horas)		% de Empregadas com jornada acima de 44 horas semanais		Jornada média semanal (em horas)		% de Empregadas com jornada acima de 44 horas semanais	
	2012	2016	2012	2016	2012	2016	2012	2016
Distrito Federal	44	42	35,9	(2)	26	27	39,3	37,0
Fortaleza	49	45	63,2	42,8	23	23	52,5	52,2
Porto Alegre	42	41	35,4	23,0	27	27	40,3	37,4
Salvador	47	44	69,5	47,2	23	22	47,3	55,1
São Paulo	41	41	29,7	19,2	25	24	42,4	44,2

Fonte: DIEESE/Seade, MTE/FAT e Convênios Regionais. PED – Pesquisa de Emprego e Desemprego.

(1) Exclui as empregadas domésticas que não trabalharam na semana.

(2) A amostra não comporta desagregação para essa categoria.



Rendimento médio real(1) por hora no trabalho principal das mulheres
empregadas domésticas, segundo posição na ocupação
Regiões Metropolitanas e Distrito Federal - 2012, 2015 e 2016

Em reis de novembro de 2016

SETORES DE ATIVIDADE	Distrito Federal	Fortaleza	Porto Alegre	Salvador	São Paulo
2012					
TOTAL	5,97	2,86	6,64	4,24	7,07
Mensalistas om carteira assinada	5,84	3,74	6,30	4,47	7,11
Mensalistas sem carteira assinada	5,09	2,50	(2)	3,65	5,61
Diaristas	7,91	4,03	8,47	5,24	8,66
2015					
TOTAL	7,13	5,00	8,02	4,97	8,56
Mensalistas om carteira assinada	6,67	5,04	7,55	4,89	8,10
Mensalistas sem carteira assinada	(2)	3,94	(2)	4,57	(2)
Diaristas	9,16	6,89	10,25	6,62	10,68
2016					
TOTAL	7,28	5,12	7,31	5,10	8,04
Mensalistas om carteira assinada	6,54	5,07	6,84	4,95	7,43
Mensalistas sem carteira assinada	(2)	3,96	(2)	4,51	(2)
Diaristas	9,24	7,45	8,96	6,57	10,26

Fonte: DIEESE/Seade, MTE/FAT e Convênios Regionais. PED – Pesquisa de Emprego e Desemprego

(1) Excluídas as empregadas domésticas assalariadas que não tiveram remuneração no mês e as empregadas domésticas que ganharam exclusivamente em espécie ou benefício. Excluídas as empregadas domésticas que não trabalharam na semana.

(2) A amostra não comporta desagregação para essa categoria.



Variação do rendimento médio real (1) por hora no trabalho principal das mulheres empregadas domésticas, segundo posição na ocupação Regiões Metropolitanas e Distrito Federal - 2016/2012 e 2016/2015

Em porcentagem



Fonte: DIEESE/Seade, MTE/FAT e Convênios Regionais. PED – Pesquisa de Emprego e Desemprego

(1) Excluídas as empregadas domésticas assalariadas que não tiveram remuneração no mês e as empregadas domésticas que ganharam exclusivamente em espécie ou benefício. Excluídas as empregadas domésticas que não trabalharam na semana.



Condição de contribuição à Previdência Social das mulheres empregadas domésticas

Regiões Metropolitanas e Distrito Federal - 2016/2012 e 2016/2015

Em porcentagem

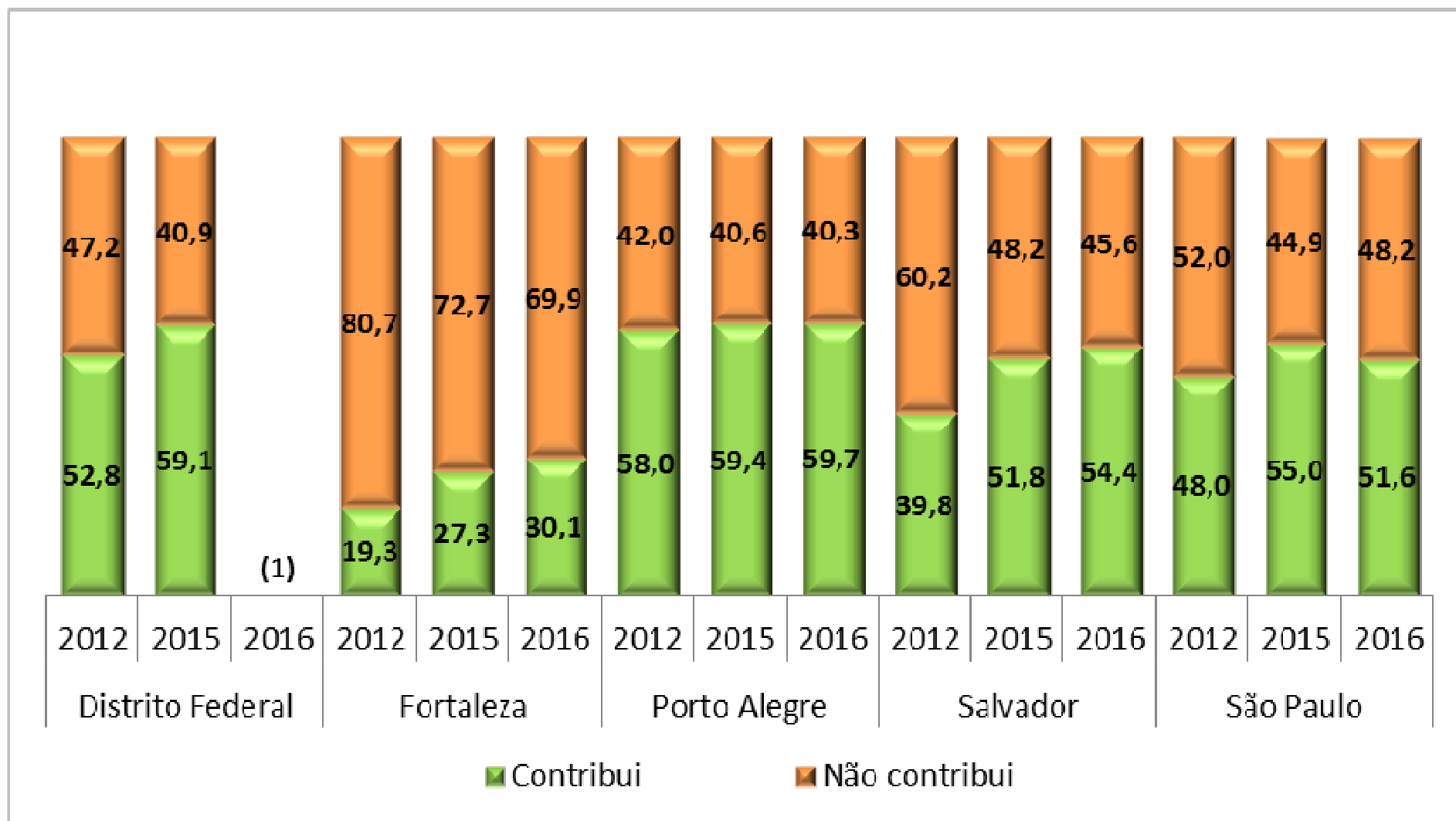

Fonte: DIEESE/Seade, MTE/FAT e Convênios Regionais. PED – Pesquisa de Emprego e Desemprego

(1) A amostra não comporta desagregação para essa categoria.



Perfil das Mulheres Ocupadas no Trabalho Doméstico Remunerado



Distribuição das mulheres empregadas domésticas, segundo posição no domicílio Regiões Metropolitanas e Distrito Federal - 2012, 2015 e 2016

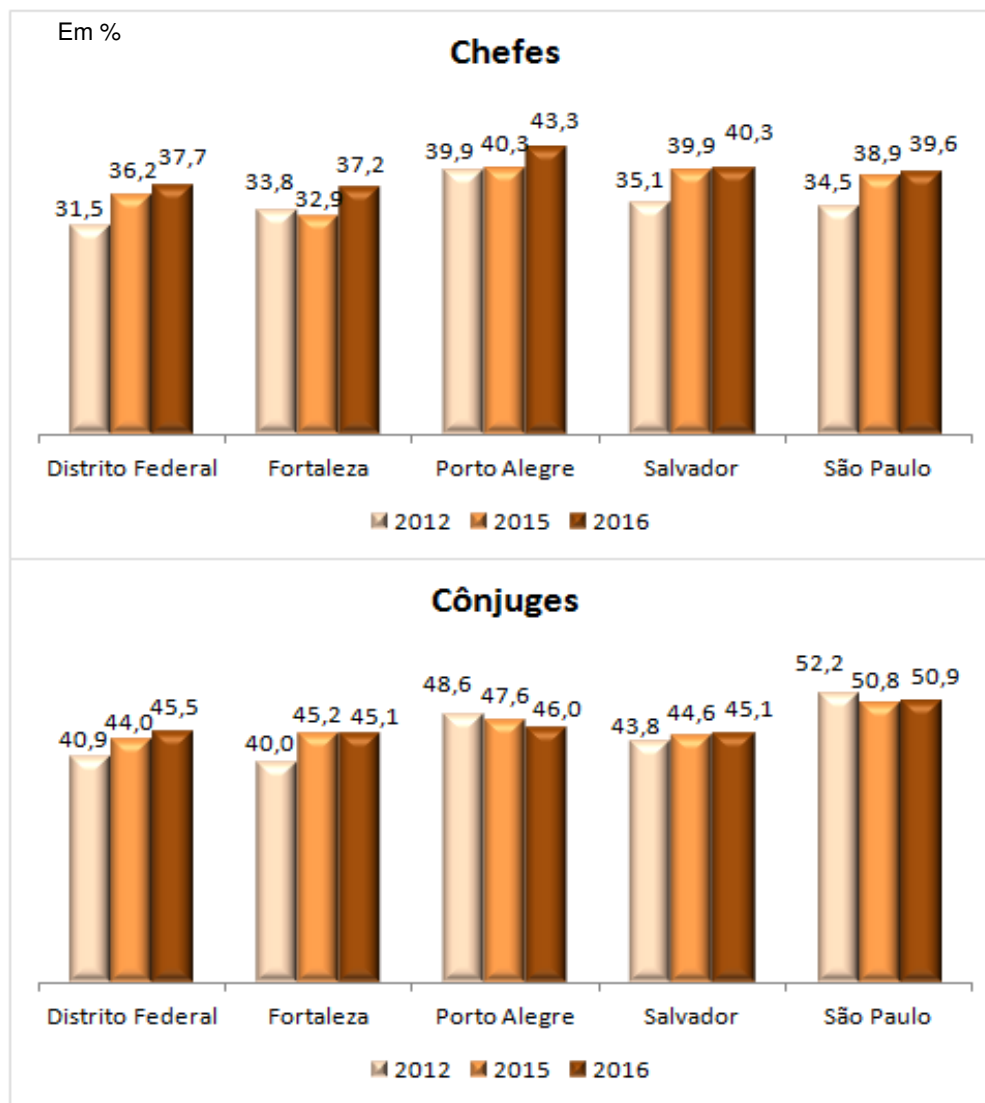

Fonte: DIEESE/Seade, MTE/FAT e Convênios Regionais. PED – Pesquisa de Emprego e Desemprego.



Distribuição das mulheres empregadas domésticas, segundo faixas etárias Regiões Metropolitanas e Distrito Federal - 2012 e 2016

Em porcentagem

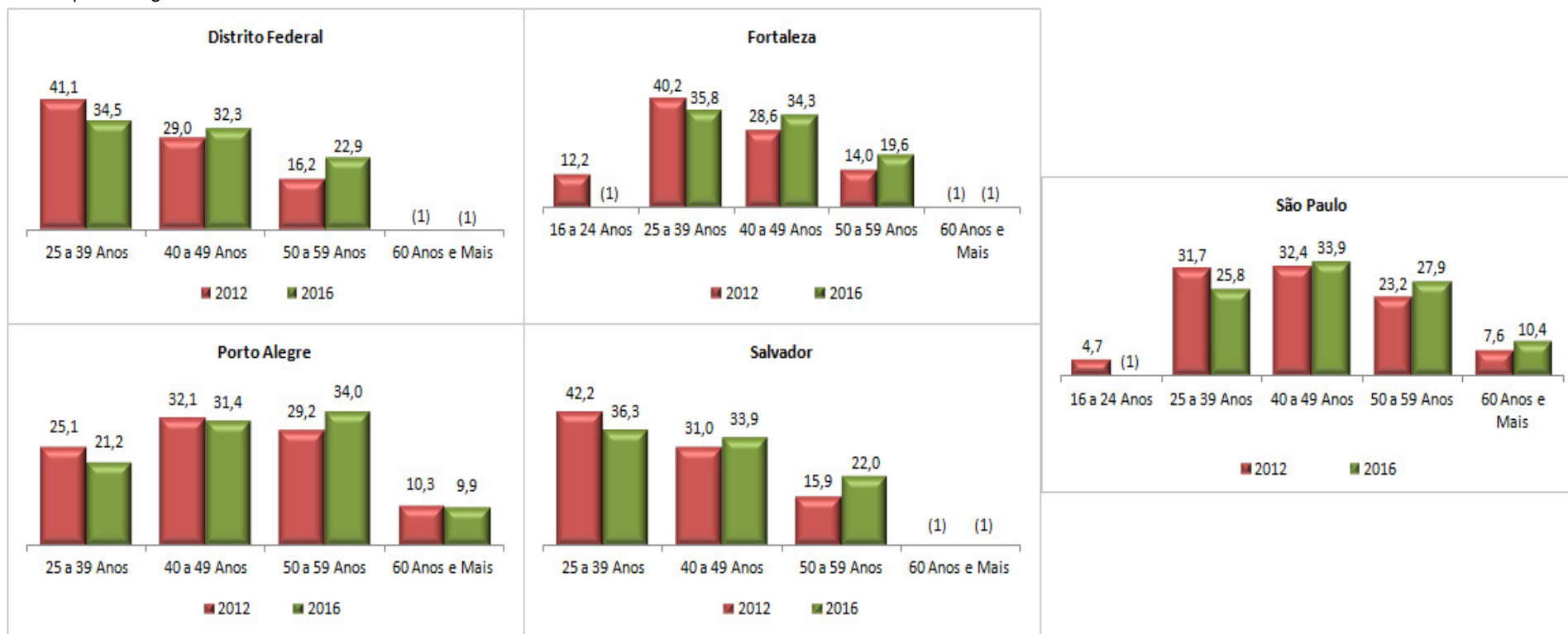

Fonte: DIEESE/Seade, MTE/FAT e Convênios Regionais. PED – Pesquisa de Emprego e Desemprego

(1) A amostra não comporta desagregação para essa categoria.



Distribuição das mulheres empregadas domésticas, segundo nível de escolaridade

Regiões Metropolitanas e Distrito Federal - 2012 e 2016

Em porcentagem

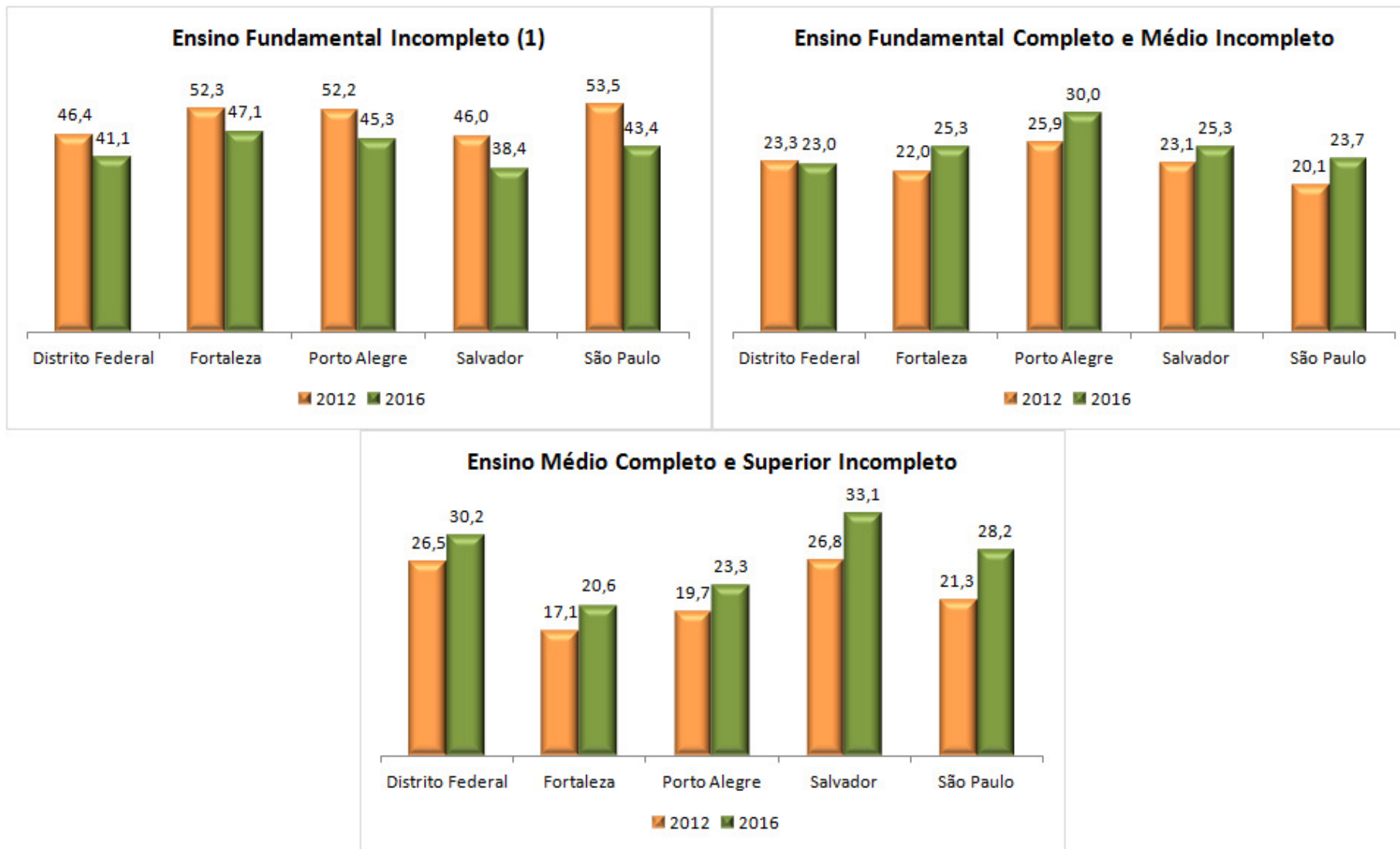

Fonte: DIEESE/Seade, MTE/FAT e Convênios Regionais. PED – Pesquisa de Emprego e Desemprego

(1) Inclui alfabetizados sem escolarização.



Nota: O Sistema PED abriga as pesquisas domiciliares realizadas no Distrito Federal e nas regiões Metropolitanas de Fortaleza, Porto Alegre, Salvador e São Paulo.

Instituições participantes

Metodologia: Departamento Intersindical de Estatística e Estudos Socioeconômicos (DIEESE) / Fundação Sistema Estadual de Análise de Dados (Seade)

Apoio: Ministério do Trabalho e Emprego (MTE)/Fundo de Amparo ao Trabalhador (FAT)

Parceiros regionais

Distrito Federal: Secretaria de Estado do Trabalho, Desenvolvimento Social, Mulheres, Igualdade Racial e Direitos Humanos do Distrito Federal (SEDESTMIDH-DF) e Companhia de Planejamento do Distrito Federal (CODEPLAN).

Fortaleza: Secretaria do Trabalho e Desenvolvimento Social e Instituto de Desenvolvimento do Trabalho (IDT).

Porto Alegre: Secretaria do Trabalho e Desenvolvimento Social do Estado do Rio Grande do Sul; Secretaria de Planejamento, Gestão e Participação Cidadã do Estado do Rio Grande do Sul; Fundação Gaúcha do Trabalho e Ação Social (FGTAS); e Fundação de Economia e Estatística Siegfried Emanuel Heuser (FEE).

Salvador: Superintendência de Estudos Econômicos e Sociais da Bahia (SEI); Secretaria do Trabalho, Emprego, Renda e Esporte (SETRE); e Superintendência de Desenvolvimento do Trabalho.

São Paulo: Secretaria de Planejamento e Gestão do Estado de São Paulo; Fundação Sistema Estadual.