



PESQUISA DE EMPREGO E DESEMPREGO

## MERCADOS DE TRABALHO METROPOLITANOS

# Taxa de desemprego registra relativa estabilidade em todas as regiões(1)

**Outubro de 2016**

**SEADE**

Fundação Sistema Estadual  
de Análise de Dados

**DIIESE**  
DEPARTAMENTO INTERSINDICAL DE  
ESTATÍSTICA E ESTUDOS SOCIOECONÔMICOS

**FAT**  
AMPARO AO  
TRABALHADOR

Ministério do  
**Trabalho**



**(1) Excepcionalmente, os dados do Distrito Federal não estão disponíveis na apresentação de outubro de 2016, em função de mudança para a nova metodologia da PED.**



# Comportamento Mensal

---



Resultados de outubro/2016 em relação a setembro/2016



# Grandes grupos da População em Idade Ativa

## PEA

- Fortaleza: 0,1%, mais 2 mil pessoas
- Porto Alegre: 1,1%, mais 21 mil pessoas
- Salvador: 0,5%, mais 9 mil pessoas
- São Paulo: 0,9%, mais 95 mil pessoas

## Ocupados

- Fortaleza: 0,4%, mais 7 mil pessoas
- Porto Alegre: 1,3%, mais 23 mil pessoas
- Salvador: 0,9%, mais 13 mil pessoas
- São Paulo: 1,2%, mais 111 mil pessoas

## Desempregados

- Fortaleza: -2,0%, menos 5 mil pessoas
- Porto Alegre: -0,9%, menos 2 mil pessoas
- Salvador: -0,8%, menos 4 mil pessoas
- São Paulo: -0,8%, menos 16 mil pessoas



# Variações relativa e absoluta da População Economicamente Ativa, da População Ocupada e Desempregada Regiões Metropolitanas – Outubro 2016/Setembro 2016

Variação relativa

## Destaques:

- A PEA aumentou em Porto Alegre, São Paulo e Salvador e ficou relativamente estável em Fortaleza.
- A ocupação aumentou em Porto Alegre, São Paulo, Salvador e, levemente, em Fortaleza.
- O desemprego declinou nas quatro regiões metropolitanas, com um pouco mais de intensidade, em Fortaleza.

Variação absoluta

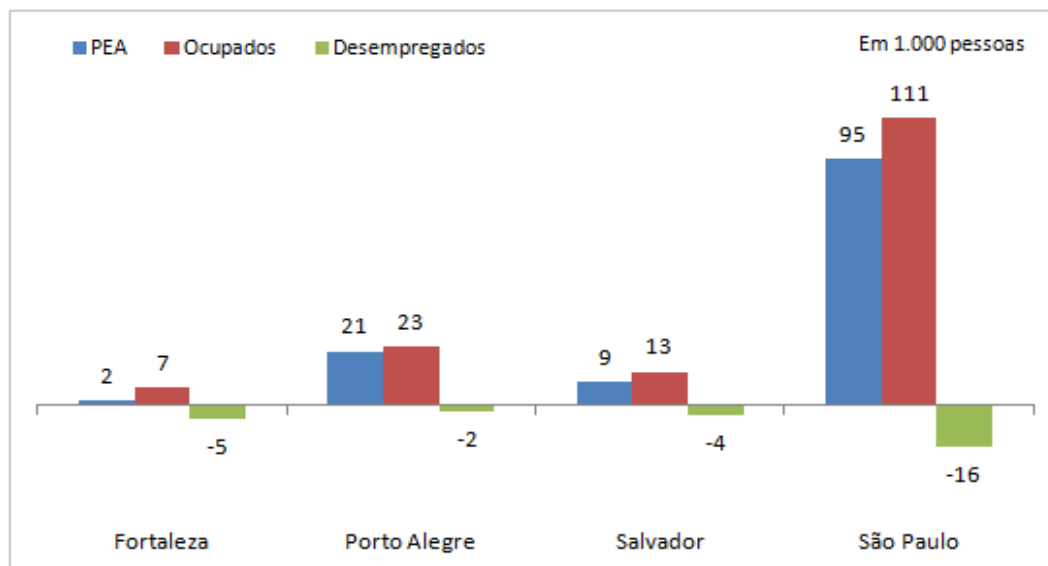
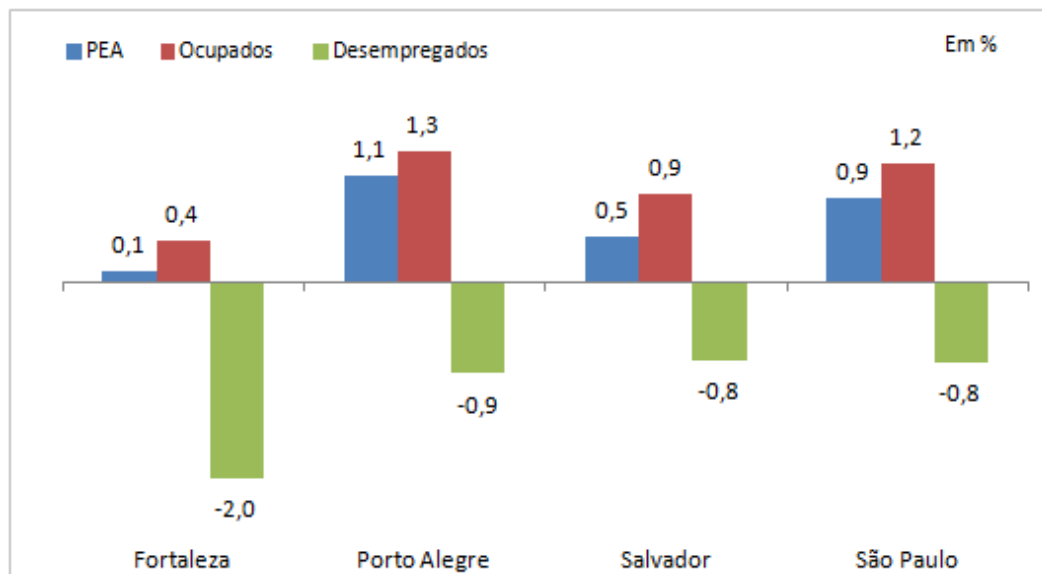

Fonte: DIEESE/Seade, MTE/FAT e Convênios Regionais. PED – Pesquisa de Emprego e Desemprego



# Taxas de Participação e Desemprego Total

## Regiões Metropolitanas

### Outubro 2015, Setembro 2016 e Outubro 2016

Em %

Taxa de Participação

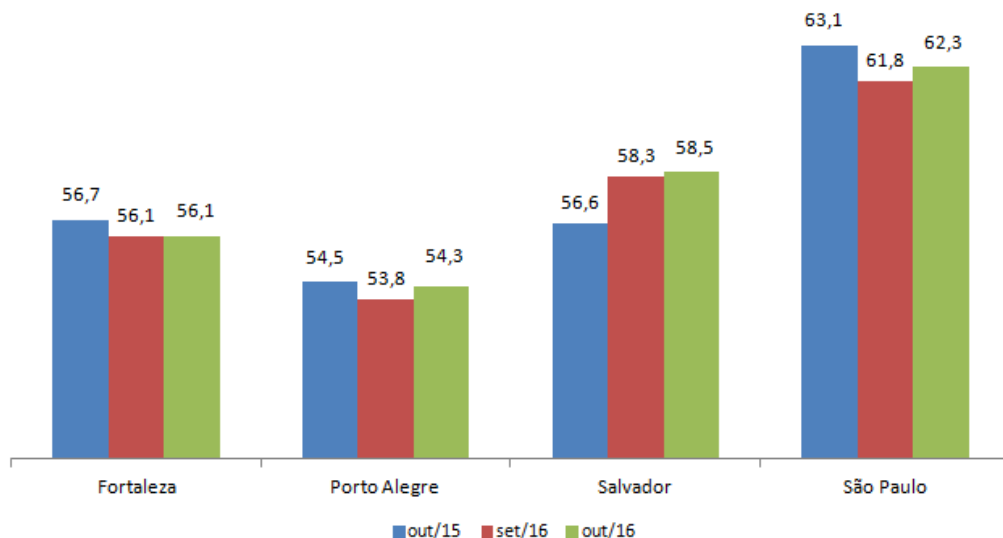

No comparativo mensal, a taxa de participação cresceu, ligeiramente, em São Paulo e Porto Alegre, ficou relativamente estável em Salvador, e não variou em Fortaleza. Nos últimos 12 meses, aumentou apenas em Salvador, diminuiu em Fortaleza e em São Paulo, e praticamente não variou em Porto Alegre.

Em relação a setembro de 2016, a taxa de desemprego ficou em relativa estabilidade nas quatro regiões em análise. Na comparação com outubro de 2015, aumentou em Fortaleza, Porto Alegre, Salvador e São Paulo.

Em %

Taxa de Desemprego

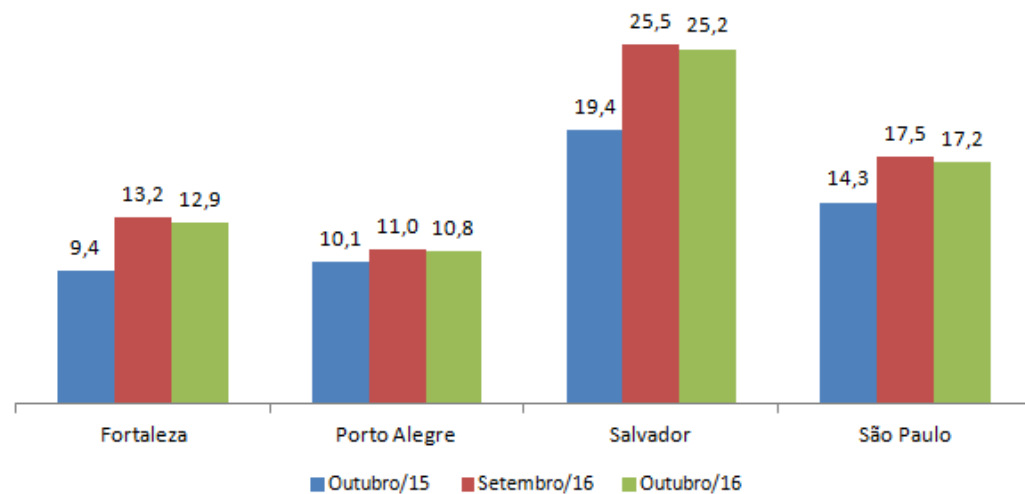



# Estimativas da População Economicamente Ativa, de Ocupados e Desempregados Regiões Metropolitanas Outubro 2015, Setembro 2016 e Outubro 2016

em 1.000 pessoas

Regiões	Outubro/2015			Setembro/2016			Outubro/2016		
	PEA	Ocupados	Desem- pregados	PEA	Ocupados	Desem- pregados	PEA	Ocupados	Desem- pregados
Fortaleza	1.860	1.685	175	1.859	1.614	245	1.861	1.621	240
Porto Alegre	1.931	1.736	195	1.916	1.705	211	1.937	1.728	209
Salvador	1.845	1.487	358	1.932	1.439	493	1.941	1.452	489
São Paulo	11.172	9.574	1.598	11.007	9.081	1.926	11.102	9.192	1.910



# Variações relativa e absoluta da População Ocupada, Segundo Setor de Atividade Econômica Regiões Metropolitanas – Outubro 2016/Setembro 2016

Variação relativa

## Destaques:

- A ocupação na Indústria de transformação elevou-se na RMF e na RMSP e reduziu-se na RMPA e na RMS.
- O setor da Construção decresceu apenas em Fortaleza e elevou-se nas demais regiões, de modo mais intenso em Porto Alegre.
- A ocupação no Comércio cresceu em Porto Alegre e São Paulo e apresentou leve declínio em Fortaleza e Salvador.
- O nível ocupacional dos Serviços elevou-se em Fortaleza, Porto Alegre e Salvador e pouco variou em São Paulo.

Variação absoluta

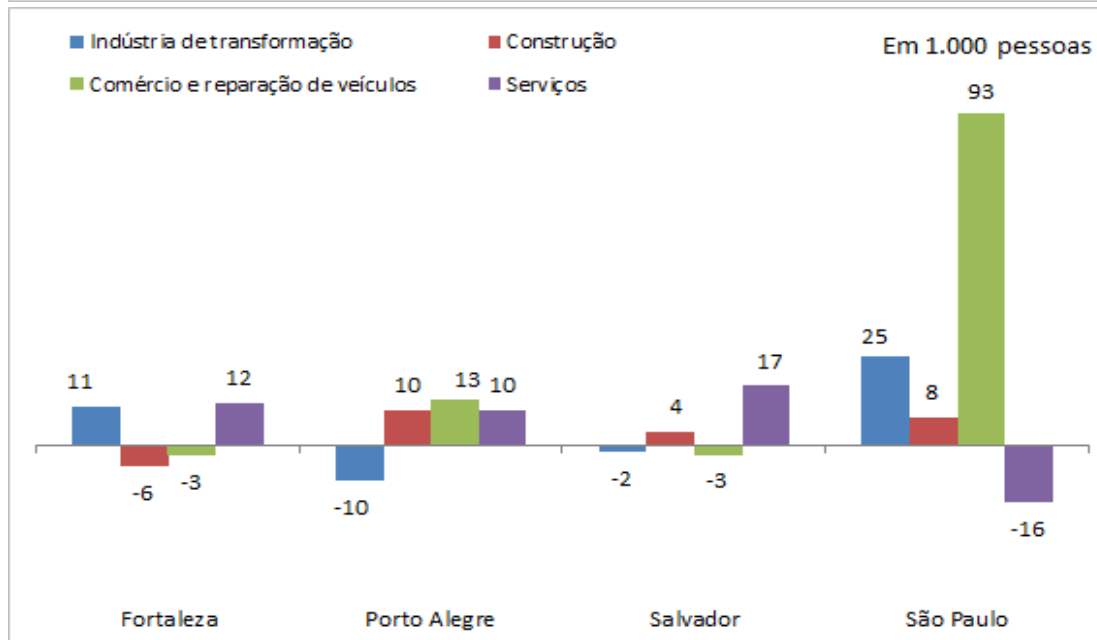
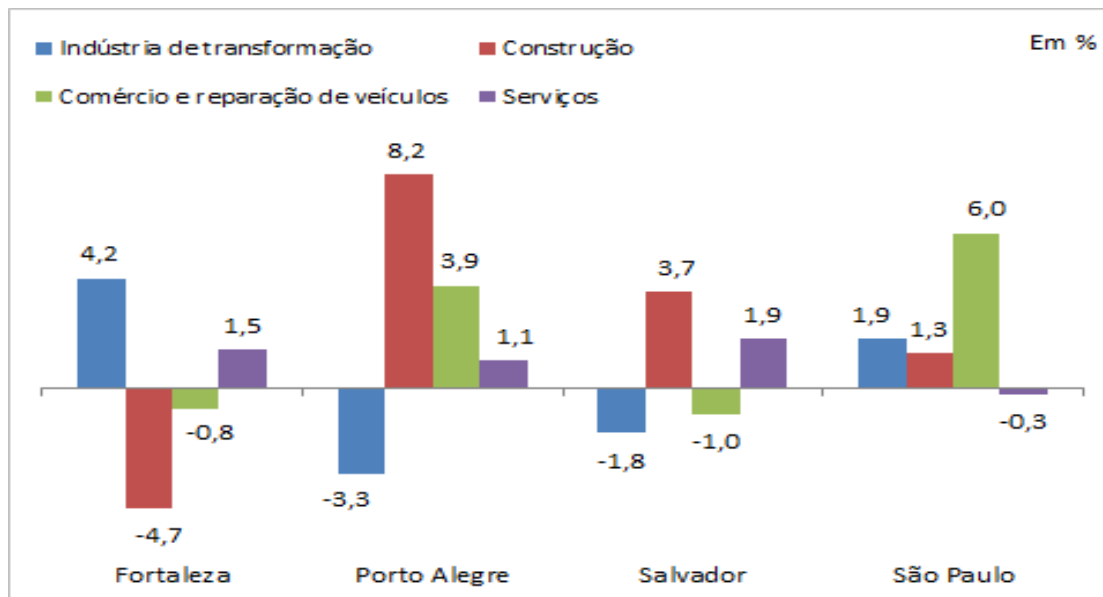



# Estimativas do número de Ocupados por Setor de Atividade Econômica Regiões Metropolitanas Setembro 2016 e Outubro de 2016

em 1.000 pessoas

REGIÕES	Indústria de Transformação (1)		Construção (2)		Comércio e reparação de veículos automotores e motocicletas (3)		Serviços (4)	
	Setembro	Outubro	Setembro	Outubro	Setembro	Outubro	Setembro	Outubro
Fortaleza	261	272	129	123	379	376	805	817
Porto Alegre	301	291	122	132	330	343	933	943
Salvador	114	112	108	112	288	285	899	916
São Paulo	1.317	1.342	608	616	1.562	1.655	5.485	5.469

Fonte: DIEESE/Seade, MTE/FAT e Convênios Regionais. PED – Pesquisa de Emprego e Desemprego

Notas: (1) Seção C da CNAE 2.0 domiciliar. (2) Seção F da CNAE 2.0 domiciliar. (3) Seção G da CNAE 2.0 domiciliar. (4) Seções H a T da CNAE 2.0 domiciliar.





# Variações Relativa e Absoluta da População Ocupada, segundo posição na ocupação Regiões Metropolitanas – Outubro de 2016/Setembro de 2016

Variação relativa  
(em porcentagem)

## Destaques:

- O emprego assalariado no setor privado com carteira diminuiu apenas na RMPA, elevando-se nas demais regiões.
- O emprego no setor público registrou aumento na RMPA e, em menor medida, na RMF, houve declínio na RMS, enquanto na RMSP não variou.
- O número de empregados domésticos aumentou na RMF e na RMS, ficou relativamente estável na RMSP e não variou na RMF.
- O número de trabalhadores autônomos cresceu na RMPA e na RMSP, declinou na RMF e não variou na RMS.

Variação absoluta  
(em 1.000 pessoas)

POSIÇÃO NA OCUPAÇÃO	Fortaleza	Porto Alegre	Salvador	São Paulo
<b>Total de Ocupados</b>	<b>0,4</b>	<b>1,3</b>	<b>0,9</b>	<b>1,2</b>
Total de Assalariados (1)	<b>0,9</b>	<b>0,1</b>	<b>1,4</b>	<b>0,6</b>
Setor Privado	1,0	-1,0	3,0	0,9
Com Carteira	1,0	-0,9	3,4	0,7
Sem Carteira	0,7	-2,1	0,0	2,6
Setor Público	0,7	5,3	-6,4	0,0
Autônomos	<b>-1,5</b>	<b>6,3</b>	<b>0,0</b>	<b>1,8</b>
Empregados Domésticos	<b>7,8</b>	<b>0,0</b>	<b>10,5</b>	<b>-0,3</b>
Demais (2)	<b>-3,7</b>	<b>3,6</b>	<b>-17,8</b>	<b>6,9</b>

POSIÇÃO NA OCUPAÇÃO	Fortaleza	Porto Alegre	Salvador	São Paulo
<b>Total de Ocupados</b>	<b>7</b>	<b>23</b>	<b>13</b>	<b>111</b>
Total de Assalariados (1)	<b>9</b>	<b>1</b>	<b>14</b>	<b>41</b>
Setor Privado	8	-10	25	50
Com Carteira	7	-8	25	32
Sem Carteira	1	-2	0	18
Setor Público	1	10	-9	0
Autônomos	<b>-7</b>	<b>16</b>	<b>0</b>	<b>27</b>
Empregados Domésticos	<b>8</b>	<b>0</b>	<b>12</b>	<b>-2</b>
Demais (2)	<b>2</b>	<b>6</b>	<b>-13</b>	<b>45</b>



## Estimativas do número de ocupados por posição na ocupação Regiões Metropolitanas – Outubro 2016

em 1.000 pessoas

POSIÇÃO NA OCUPAÇÃO	Fortaleza	Porto Alegre	Salvador	São Paulo
<b>Total de Ocupados</b>	<b>1.621</b>	<b>1.728</b>	<b>1.452</b>	<b>9.192</b>
Total de Assalariados (1)	<b>987</b>	<b>1.187</b>	<b>993</b>	<b>6.370</b>
Setor Privado	847	988	864	5.671
Com Carteira	704	893	765	4.954
Sem Carteira	143	95	99	717
Setor Público	140	198	131	708
Autônomos	<b>448</b>	<b>269</b>	<b>273</b>	<b>1.507</b>
Empregados Domésticos	<b>110</b>	<b>98</b>	<b>126</b>	<b>616</b>
Demais (2)	<b>81</b>	<b>174</b>	<b>60</b>	<b>699</b>

Fonte: DIEESE/Seade, MTE/FAT e Convênios Regionais. PED – Pesquisa de Emprego e Desemprego

Notas: (1) Inclui o setor público e os que não sabem a que segmento pertence a empresa em que trabalham.

(2) Incluídos empregadores, donos de negócio familiar, trabalhadores familiares sem remuneração, profissionais liberais e outras posições ocupacionais.



# Comportamento Anual

---



Resultados de outubro/2016 em relação a outubro/2015



## Grandes grupos da População em Idade Ativa

### PEA

- Fortaleza: 0,1%, mais 1 mil pessoas
- Porto Alegre: 0,3%, mais 6 mil pessoas
- Salvador: 5,2%, mais 96 mil pessoas
- São Paulo: -0,6%, menos 70 mil pessoas

### Ocupados

- Fortaleza: -3,8%, menos 64 mil pessoas
- Porto Alegre: -0,5%, menos 8 mil pessoas
- Salvador: -2,4%, menos 35 mil pessoas
- São Paulo: -4,0%, menos 382 mil pessoas

### Desempregados

- Fortaleza: 37,1%, mais 65 mil pessoas
- Porto Alegre: 7,2%, mais 14 mil pessoas
- Salvador: 36,6%, mais 131 mil pessoas
- São Paulo: 19,5%, mais 312 mil pessoas



# Variações relativa e absoluta da População Economicamente Ativa, da População Ocupada e Desempregada Regiões Metropolitanas – Outubro 2016/Outubro 2015

Variação relativa

## Destaques:

- A PEA elevou-se apenas em Salvador, permanecendo relativamente estável nas demais regiões.
- O nível ocupacional reduziu-se em todas as regiões, porém, com menor intensidade em Porto Alegre.
- Em termos relativos, o número de desempregados aumentou, de modo expressivo, nas duas regiões do Nordeste, principalmente, mas também na RM São Paulo e, em menor intensidade, em Porto Alegre.

Variação absoluta

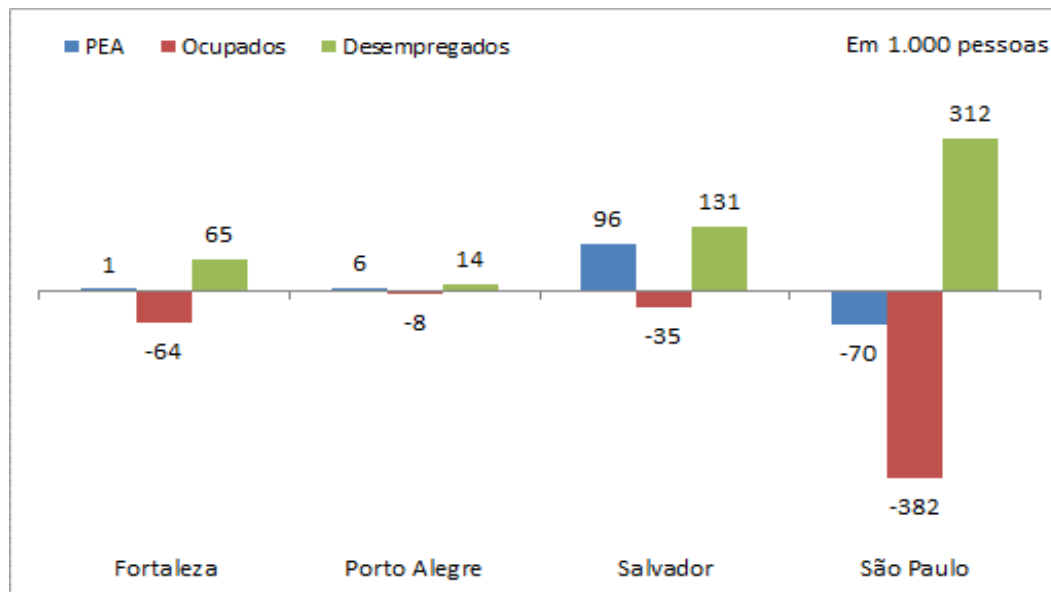
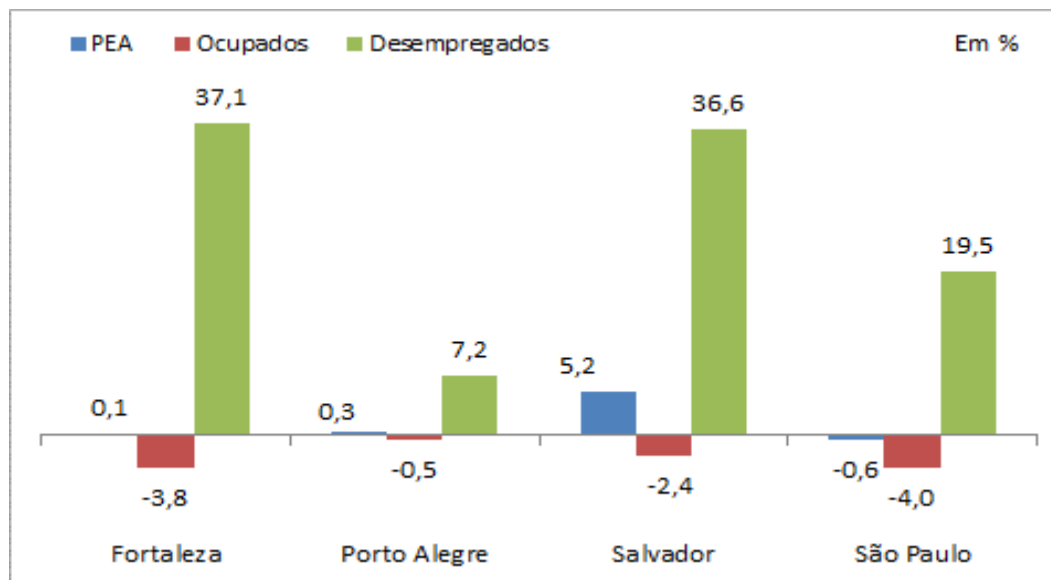

Fonte: DIEESE/Seade, MTE/FAT e Convênios Regionais. PED – Pesquisa de Emprego e Desemprego



# Variações relativa e absoluta da População Ocupada, segundo setor de atividade econômica Regiões Metropolitanas – Outubro 2016/Outubro 2015

Variação relativa

## Destaques:

- A RMPA apresentou aumento da ocupação em 3 dos 4 setores analisados: Indústria de Transformação, Construção e Comércio. Apenas os Serviços declinaram.
- A RMS teve aumento na Indústria, relativa estabilidade no Comércio e declínio nos demais setores.
- Na RMF houve relativa estabilidade dos Serviços e redução nos outros três setores.
- Na RMSP, o nível ocupacional reduziu-se em todos os setores.

Variação absoluta

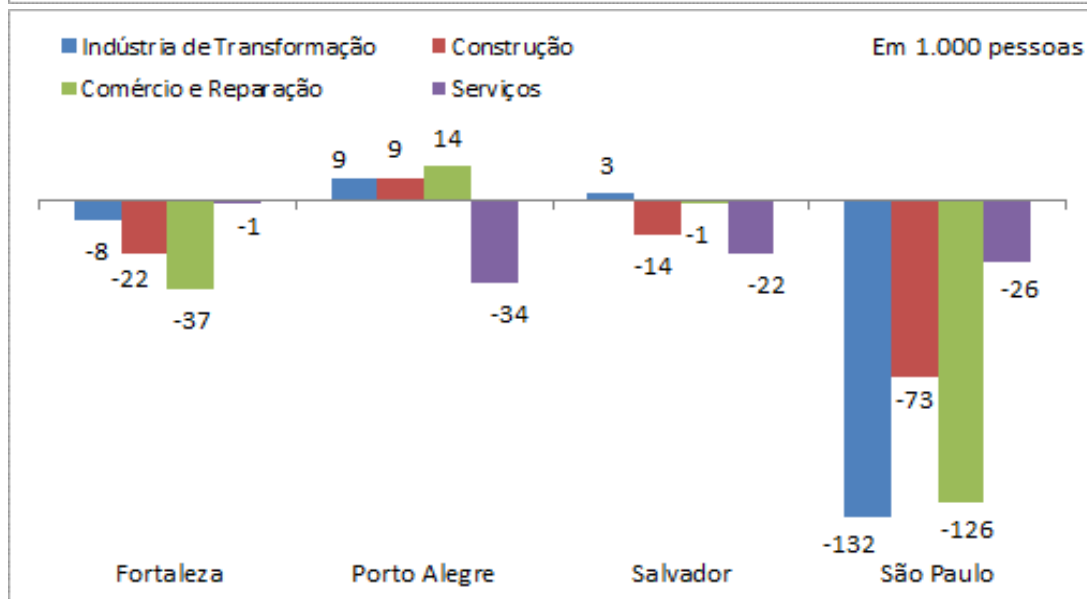
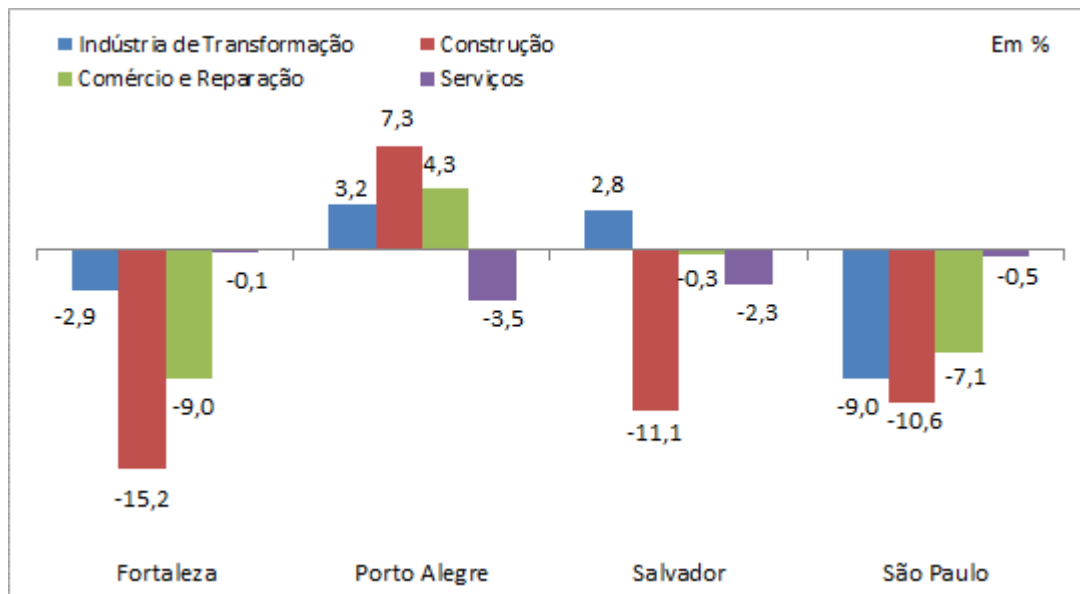

Fonte: DIEESE/Seade, MTE/FAT e Convênios Regionais. PED – Pesquisa de Emprego e Desemprego



# Variações relativa e absoluta da População Ocupada, segundo posição na ocupação Regiões Metropolitanas – Outubro 2016/Outubro 2015

Variação relativa  
(em porcentagem)

## Destaques:

- O assalariamento privado com carteira assinada não variou em Salvador e diminuiu nas demais áreas.
- O emprego assalariado privado sem carteira assinada aumentou apenas em Salvador, declinando nas demais regiões metropolitanas.
- O assalariamento no setor público cresceu apenas em Fortaleza e não variou em São Paulo, enquanto decresceu nas demais regiões.
- O contingente de Empregados Domésticos aumentou em Porto Alegre e Salvador.
- O trabalho autônomo cresceu na RMF e, mais intensamente, na RMPA, enquanto diminuiu na RMS e na RMSP.

Variação absoluta  
(em 1.000 pessoas)

POSIÇÃO NA OCUPAÇÃO	Fortaleza	Porto Alegre	Salvador	São Paulo
Total de Ocupados	-3,8	-0,5	-2,4	<b>-4,0</b>
Total de Assalariados (1)	<b>-7,1</b>	<b>-4,0</b>	<b>-1,4</b>	<b>-5,4</b>
Setor Privado	-9,2	-3,9	0,0	-5,8
Com Carteira	-7,7	-5,0	1,3	-5,7
Sem Carteira	-15,9	8,0	-9,2	-6,4
Setor Público	7,7	-4,8	-7,1	0,0
Autônomos	<b>5,9</b>	<b>19,0</b>	<b>-3,5</b>	<b>-2,2</b>
Empregados Domésticos	<b>-6,8</b>	<b>10,1</b>	<b>2,4</b>	<b>-1,0</b>
Demais (2)	<b>-6,2</b>	<b>-5,9</b>	<b>-18,9</b>	<b>2,8</b>

POSIÇÃO NA OCUPAÇÃO	Fortaleza	Porto Alegre	Salvador	São Paulo
Total de Ocupados	-64	-8	-35	-382
Total de Assalariados (1)	-76	-49	-14	-361
Setor Privado	-86	-40	0	-351
Com Carteira	-59	-47	10	-302
Sem Carteira	-27	7	-10	-49
Setor Público	10	-10	-10	0
Autônomos	25	43	-10	-34
Empregados Domésticos	-8	9	3	-6
Demais (2)	-5	-11	-14	19



## Rendimento médio real dos ocupados Regiões Metropolitanas Setembro 2015, Agosto 2016 e Setembro 2016

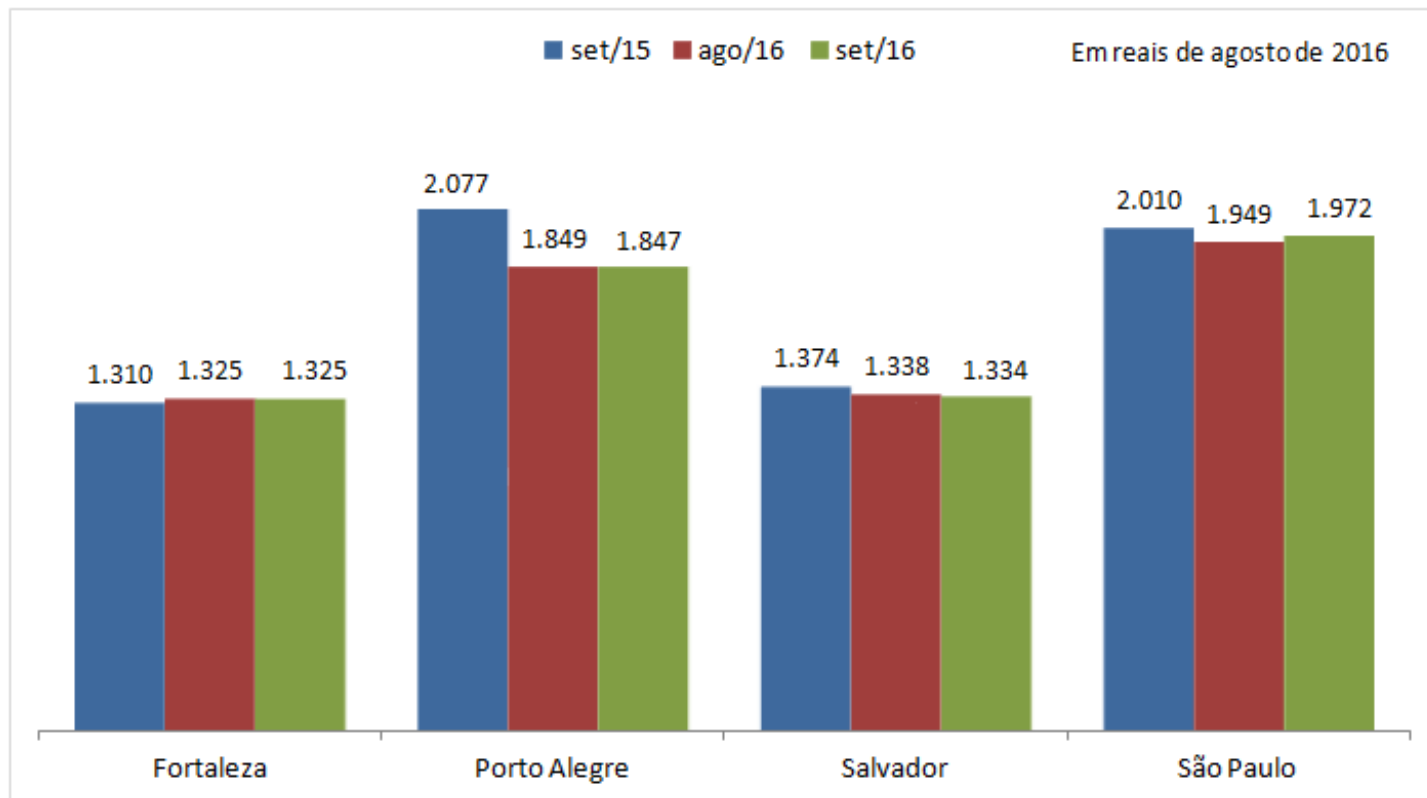

**Variação mensal (Set-16/Ago-16)**

0,0

-0,1

-0,4

1,2

**Variação Anual (Set-16/Set-15)**

1,1

-11,1

-3,0

-1,9





# Variação Anual da Massa de Rendimento Médio Real dos Ocupados Regiões Metropolitanas e Distrito Federal(1) Março/15-Agosto/16

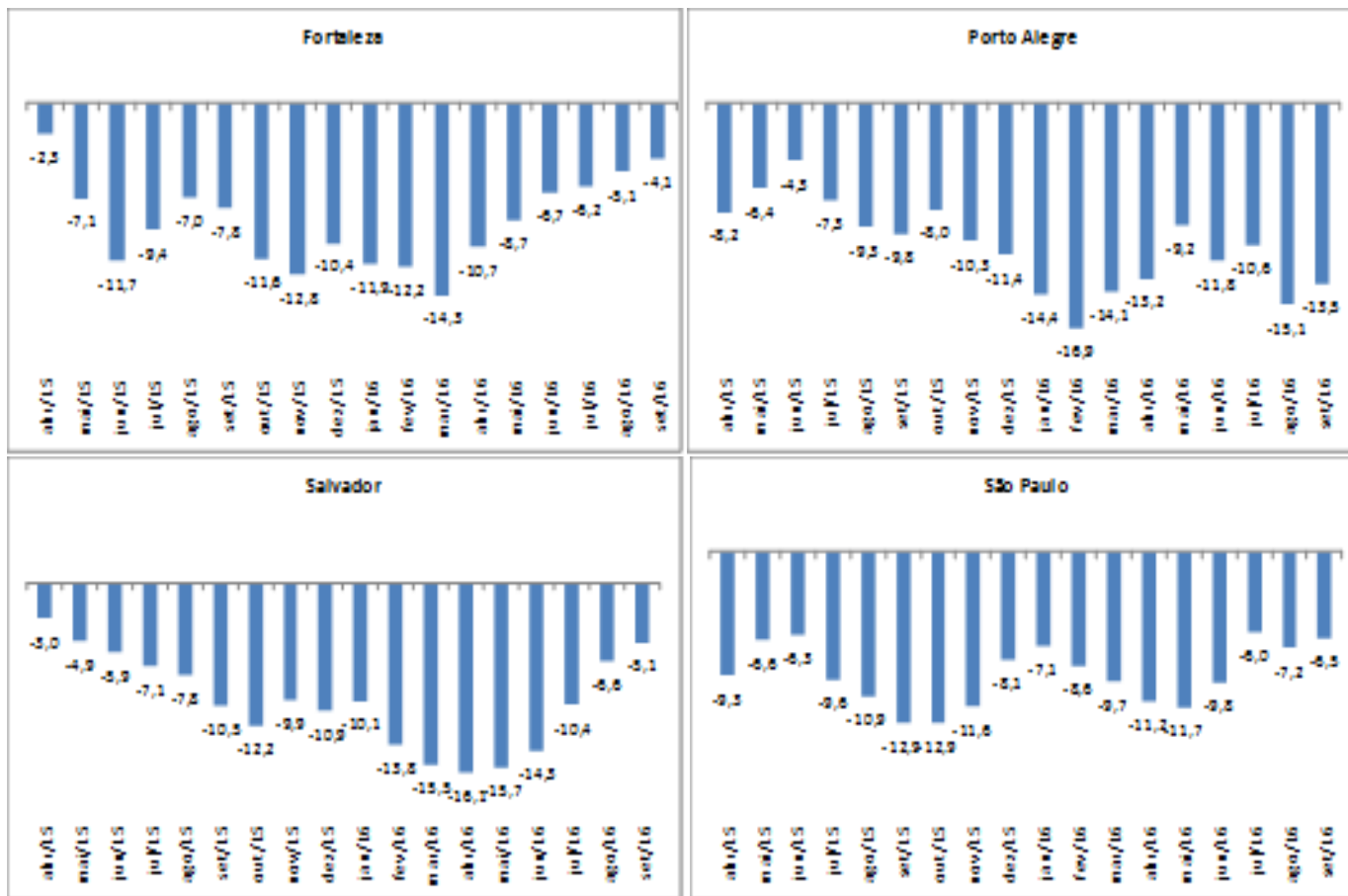

Fonte: Convênio DIEESE, SEADE, MTE/FAT e Convênios Regionais. Sistema PED. Pesquisa de Emprego e Desemprego.

Notas: (1) A série foi interrompida em determinado período não permitindo análise para o mesmo período das demais regiões.

**Nota:** O Sistema PED abriga as pesquisas domiciliares realizadas no Distrito Federal e nas regiões Metropolitanas de Fortaleza, Porto Alegre, Salvador e São Paulo.

## **Instituições participantes**

**Metodologia:** Departamento Intersindical de Estatística e Estudos Socioeconômicos (DIEESE) / Fundação Sistema Estadual de Análise de Dados (Seade)

**Apoio:** Ministério do Trabalho e Previdência Social (MTPS) / Fundo de Amparo ao Trabalhador (FAT)

## **Parceiros regionais**

**Distrito Federal:** Secretaria de Estado do Trabalho, Desenvolvimento Social, Mulheres, Igualdade Racial e Direitos Humanos do Distrito Federal (SEDESTMIHD-DF) e Companhia de Planejamento do Distrito Federal (CODEPLAN).

**Fortaleza:** Secretaria do Trabalho e Desenvolvimento Social e Instituto de Desenvolvimento do Trabalho (IDT).

**Porto Alegre:** Secretaria do Trabalho e Desenvolvimento Social do Estado do Rio Grande do Sul; Secretaria de Planejamento, Gestão e Participação Cidadã do Estado do Rio Grande do Sul; Fundação Gaúcha do Trabalho e Ação Social (FGTAS); e Fundação de Economia e Estatística Siegfried Emanuel Heuser (FEE).

**Salvador:** Superintendência de Estudos Econômicos e Sociais da Bahia (SEI); Secretaria do Trabalho, Emprego, Renda e Esporte (SETRE); e Superintendência de Desenvolvimento do Trabalho.

**São Paulo:** Secretaria de Planejamento e Gestão do Estado de São Paulo; Fundação Sistema Estadual