

# **PED** PESQUISA DE EMPREGO E DESEMPREGO

**REGIÃO METROPOLITANA DE SÃO PAULO**

**DIVULGAÇÃO Nº 321**

AGOSTO DE 2011

## **Taxa de desemprego mantém-se em relativa estabilidade**

- Nível de ocupação diminui na Indústria, no Comércio e no agregado Outros Setores e permanece estável nos Serviços
- Aumenta o assalariamento privado sem carteira de trabalho assinada e não varia o emprego assalariado com carteira
- Em julho, pelo nono mês consecutivo, diminui o rendimento dos ocupados
- Massa de rendimento dos ocupados ainda permanece acima da verificada em julho do ano passado

Anexo estatístico

Principais conceitos

---

## RESULTADOS DO MÊS

1. As informações da Pesquisa de Emprego e Desemprego – PED, realizada pela Fundação Seade e pelo Dieese, mostram que, em agosto, a **taxa de desemprego** total na RMSP manteve-se relativamente estável, ao passar de 11,1%, em julho, para os atuais 11,2%. Segundo suas componentes, a taxa de desemprego aberto variou de 8,8% para 9,0% e a de desemprego oculto, de 2,3% para 2,2% (Gráfico 1).
2. Em agosto, o contingente de desempregados foi estimado em 1.204 mil pessoas, mantendo-se em relativa estabilidade em comparação ao mês anterior (5 mil desempregados a mais). Tal resultado decorreu do fato de o número de ocupações eliminadas (62 mil) ter sido praticamente igual ao de saída de pessoas da força de trabalho da região (57 mil) (Tabela 1). A **taxa de participação** diminuiu de 63,3% para 62,9%, no período em análise.

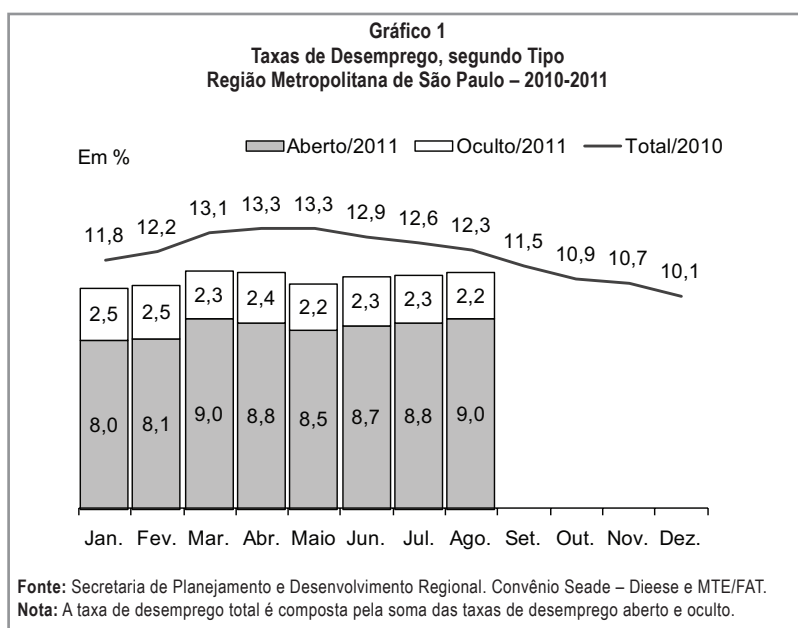

3. Entre julho e agosto, nos domínios geográficos para os quais os indicadores da PED são calculados, a taxa de desemprego total permaneceu relativamente estável no Município de São Paulo (de 10,5% para 10,4%) e na região do ABC (de 10,8% para 11,0%) e variou positivamente nos demais municípios da RMSP, exclusive a capital (de 11,9% para 12,3%) (Gráfico 2).

Tabela 1

# Estimativas do Número de Pessoas de 10 Anos e Mais, segundo Condição de Atividade Região Metropolitana de São Paulo – Agosto/10-Agosto/11

Condição de atividade	Estimativas (em mil pessoas)			Variações			
				Absoluta (em mil pessoas)		Relativa (%)	
	Ago-10	Jul-11	Ago-11	Ago-11/ Jul-11	Ago-11/ Ago-10	Ago-11/ Jul-11	Ago-11/ Ago-10
<b>POPULAÇÃO EM IDADE ATIVA</b>	<b>16.868</b>	<b>17.067</b>	<b>17.085</b>	<b>18</b>	<b>217</b>	<b>0,1</b>	<b>1,3</b>
<b>População Economicamente Ativa</b>	<b>10.694</b>	<b>10.803</b>	<b>10.746</b>	<b>-57</b>	<b>52</b>	<b>-0,5</b>	<b>0,5</b>
Ocupados	9.379	9.604	9.542	-62	163	-0,6	1,7
Desempregados	1.315	1.199	1.204	5	-111	0,4	-8,4
Em Desemprego Aberto	994	951	968	17	-26	1,8	-2,6
Em Desemprego Oculto pelo Trabalho Precário	237	183	176	-7	-61	-3,8	-25,7
Em Desemprego Oculto pelo Desalento	84	(1)	(1)	-	-	-	-
<b>Inativos com 10 Anos e Mais</b>	<b>6.174</b>	<b>6.264</b>	<b>6.339</b>	<b>75</b>	<b>165</b>	<b>1,2</b>	<b>2,7</b>

Fonte: Secretaria de Planejamento e Desenvolvimento Regional. Convênio Seade – Dieese e MTE/FAT.

(1) A amostra não comporta a desagregação para esta categoria.

**Gráfico 2**  
**Taxas de Desemprego Total**  
**Município de São Paulo, Demais Municípios da RMSP**  
**e Região do ABC – Agosto/10-Agosto/11**

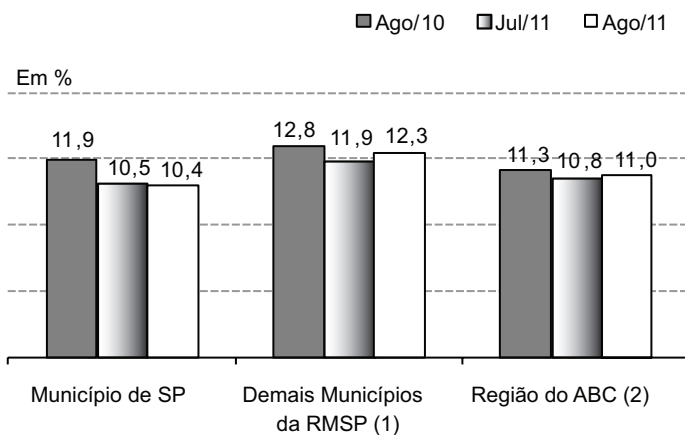

Fonte: Secretaria de Planejamento e Desenvolvimento Regional. Convênio Seade – Dieese e MTE/FAT.

(1) RMSP, exclusive o Município de São Paulo.

(2) Compreende os municípios de Santo André, São Bernardo do Campo, São Caetano do Sul, Diadema, Mauá, Ribeirão Pires e Rio Grande da Serra.

4. No mês em análise, com a pequena diminuição do **nível de ocupação** (0,6%), o contingente de ocupados passou a ser estimado em 9.542 mil pessoas (Tabela 2). Tal desempenho resultou de reduções do número de ocupados no **Comércio** (1,9%, ou eliminação de 29 mil postos de trabalho), na **Indústria** (1,2%, ou 21 mil) e no agregado **Outros Setores** (1,3%, ou 18 mil) e da relativa estabilidade nos **Serviços** (0,1%, ou mais 6 mil postos de trabalho).

**Tabela 2**

**Estimativas do Número de Ocupados, segundo Setores de Atividade**  
**Região Metropolitana de São Paulo – Agosto/10-Agosto/11**

Setores de atividade	Estimativas (em mil pessoas)			Variações			
				Absoluta (em mil pessoas)		Relativa (%)	
	Ago-10	Jul-11	Ago-11	Ago-11/ Jul-11	Ago-11/ Ago-10	Ago-11/ Jul-11	Ago-11/ Ago-10
<b>Total</b>	<b>9.379</b>	<b>9.604</b>	<b>9.542</b>	<b>-62</b>	<b>163</b>	<b>-0,6</b>	<b>1,7</b>
Indústria	1.726	1.700	1.679	-21	-47	-1,2	-2,7
Comércio	1.501	1.565	1.536	-29	35	-1,9	2,3
Serviços (1)	4.774	4.975	4.981	6	207	0,1	4,3
Outros (1) (2)	1.378	1.364	1.346	-18	-32	-1,3	-2,3

**Fonte:** Secretaria de Planejamento e Desenvolvimento Regional. Convênio Seade – Dieese e MTE/FAT.

(1) Estimativas alteradas. Ver nota técnica nº 11.

(2) Incluem construção civil, serviços domésticos, etc.

5. Segundo **posição na ocupação**, o número de assalariados aumentou 1,0%. No setor privado, pelo segundo mês consecutivo, cresceu o emprego assalariado sem carteira de trabalho assinada (1,2%) e manteve-se relativamente estável aquele com carteira (-0,1%). Reduziram-se os contingentes dos classificados nas demais posições ocupacionais (4,6%) e de autônomos (3,6%) (Tabela 3).

Tabela 3

Estimativas do Número de Ocupados, segundo Posição na Ocupação  
Região Metropolitana de São Paulo – Agosto/10-Agosto/11

Posição na ocupação	Estimativas (em mil pessoas)			Variações			
				Absoluta (em mil pessoas)		Relativa (%)	
	Ago-10	Jul-11	Ago-11	Ago-11/ Jul-11	Ago-11/ Ago-10	Ago-11/ Jul-11	Ago-11/ Ago-10
<b>TOTAL DE OCUPADOS</b>	<b>9.379</b>	<b>9.604</b>	<b>9.542</b>	<b>-62</b>	<b>163</b>	<b>-0,6</b>	<b>1,7</b>
<b>Total de Assalariados (1)</b>	<b>6.368</b>	<b>6.569</b>	<b>6.632</b>	<b>63</b>	<b>264</b>	<b>1,0</b>	<b>4,1</b>
Setor Privado	5.711	5.830	5.839	9	128	0,2	2,2
Com Carteira Assinada	4.661	4.850	4.847	-3	186	-0,1	4,0
Sem Carteira Assinada	1.050	980	992	12	-58	1,2	-5,5
<b>Autônomos (2)</b>	<b>1.557</b>	<b>1.565</b>	<b>1.508</b>	<b>-57</b>	<b>-49</b>	<b>-3,6</b>	<b>-3,1</b>
<b>Demais Posições (2) (3)</b>	<b>1.454</b>	<b>1.470</b>	<b>1.402</b>	<b>-68</b>	<b>-52</b>	<b>-4,6</b>	<b>-3,6</b>

Fonte: Secretaria de Planejamento e Desenvolvimento Regional. Convênio Seade – Dieese e MTE/FAT.

(1) Inclui o setor público e os que não informaram o segmento em que trabalham.

(2) Estimativas alteradas. Ver nota técnica nº 11.

(3) Incluem empregadores, empregados domésticos, donos de negócio familiar, trabalhadores familiares sem remuneração, profissionais liberais e outras posições ocupacionais.

6. Entre junho e julho de 2011, diminuíram os **rendimentos** médios reais de ocupados (0,8%) e assalariados (1,1%), que passaram a equivaler, respectivamente, a R\$ 1.454 e R\$ 1.494 (Tabela 4). Reduziram-se, também, as **massas de rendimentos** de ocupados (0,7%) (Gráfico 4) e assalariados (1,2%), em ambos os casos, como reflexo da diminuição do rendimento médio, uma vez que o nível de ocupação permaneceu relativamente estável.

Tabela 4

**Rendimento Médio Real (1) dos Ocupados e Assalariados, segundo Categorias Seleccionadas, e dos Trabalhadores Autônomos**  
**Região Metropolitana de São Paulo – Julho/10-Julho/11**

Categorias seleccionadas	Rendimentos (em reais de julho de 2011)			Variações (%)	
	Jul-10	Jun-11	Jul-11	Jul-11/ Jun-11	Jul-11/ Jul-10
<b>TOTAL DE OCUPADOS</b>	<b>1.450</b>	<b>1.466</b>	<b>1.454</b>	<b>-0,8</b>	<b>0,3</b>
<b>Total de Assalariados (2)</b>	<b>1.472</b>	<b>1.510</b>	<b>1.494</b>	<b>-1,1</b>	<b>1,5</b>
Setor Privado	1.382	1.407	1.397	-0,7	1,1
Indústria	1.663	1.607	1.618	0,7	-2,7
Comércio	1.146	1.103	1.126	2,0	-1,8
Serviços	1.330	1.420	1.383	-2,6	4,1
Com Carteira Assinada	1.440	1.467	1.468	0,1	1,9
Sem Carteira Assinada	1.110	1.116	1.048	-6,1	-5,6
<b>Trabalhadores Autônomos</b>	<b>1.136</b>	<b>1.121</b>	<b>1.129</b>	<b>0,7</b>	<b>-0,7</b>

**Fonte:** Secretaria de Planejamento e Desenvolvimento Regional. Convênio Seade – Dieese e MTE/FAT.

(1) Inflator utilizado: ICV – Dieese.

(2) Inclui setor público.

## COMPORTAMENTO EM 12 MESES

- Em agosto de 2011, a **taxa de desemprego total** na RMSP (11,2%) foi menor do que a registrada no mesmo mês do ano anterior (12,3%). Nessa base de comparação, a taxa de desemprego aberto diminuiu de 9,3% para 9,0% e a de desemprego oculto, de 3,0% para 2,2%. Entre as componentes desta última, a taxa de desemprego oculto pelo trabalho precário reduziu-se de 2,2% para 1,7%.
- Em termos absolutos, o contingente de desempregados diminuiu em 111 mil pessoas, resultado da geração de 163 mil postos de trabalho, número superior ao de pessoas que entraram no mercado de trabalho (52 mil). A **taxa de participação** diminuiu de 63,4% para 62,9%, no período em análise.
- Em relação a agosto do ano passado, o **nível de ocupação** aumentou 1,7%, menor variação dos últimos 12 meses (Gráfico 3), nessa base de comparação. Os contingentes de ocupados ampliaram-se nos **Serviços** (207 mil, ou 4,3%) e no **Comércio** (35 mil, ou 2,3%) e reduziram-se na **Indústria** (47 mil, ou 2,7%) e no agregado **Outros Setores** (32 mil, ou 2,3%).

**Gráfico 3**  
**Variação Anual (1) do Nível de Ocupação**  
**Região Metropolitana de São Paulo – 2010/2011**

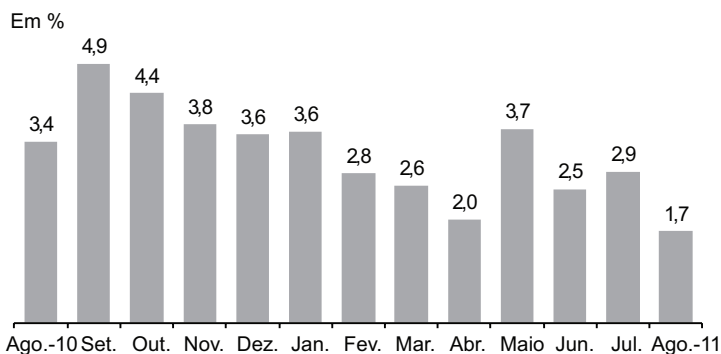

**Fonte:** Secretaria de Planejamento e Desenvolvimento Regional. Convênio Seade – Dieese e MTE/FAT.

(1) Mês de referência em relação ao mesmo mês do ano anterior.

10. O assalariamento total cresceu 4,1% nos últimos 12 meses. No setor privado, aumentou o contingente de assalariados que possuíam carteira de trabalho assinada (4,0%) e diminuiu o daqueles que não a possuíam (5,5%). Contraíram-se os contingentes dos classificados nas demais posições ocupacionais (3,6%) e de autônomos (3,1%) (Tabela 3).
11. Entre julho de 2010 e de 2011, praticamente não variou o **rendimento** médio real dos ocupados (0,3%), mas cresceu o dos assalariados (1,5%). Suas **massas de rendimentos** elevaram-se em 3,2% (Gráfico 4) e 4,4%, respectivamente, devido ao aumento do nível de ocupação, no caso dos ocupados, e como reflexo do crescimento do nível de emprego e do salário médio, no dos assalariados.

**Gráfico 4**  
**Índices da Massa de Rendimentos Reais (1) dos Ocupados (2)**  
**Região Metropolitana de São Paulo – 2007-2011**

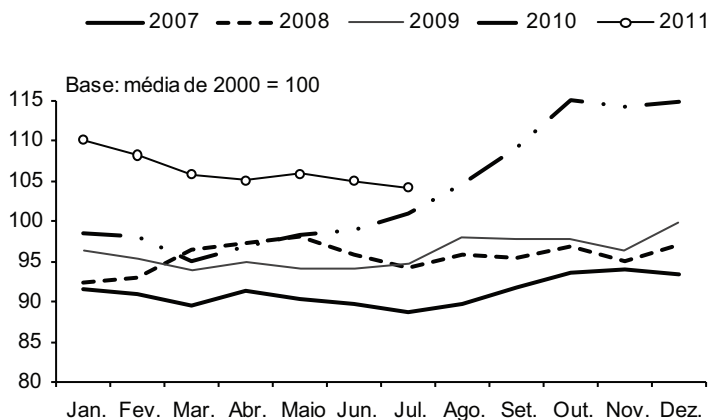

**Fonte:** Secretaria de Planejamento e Desenvolvimento Regional. Convênio Seade – Dieese e MTE/FAT.

(1) Inflator utilizado: ICV – Dieese.

(2) Incluem os ocupados que não tiveram remuneração no mês e excluem os trabalhadores familiares sem remuneração e os trabalhadores que ganharam exclusivamente em espécie ou benefício.



# Anexo Estatístico

TABELA 1

ESTIMATIVAS DA POPULAÇÃO TOTAL E ECONOMICAMENTE ATIVA E DOS INATIVOS MAIORES DE 10 ANOS, TAXAS DE PARTICIPAÇÃO E DE DESEMPREGO TOTAL  
REGIÃO METROPOLITANA DE SÃO PAULO – 2001-2011

Períodos	População Economicamente Ativa						Inativos maiores de 10 anos		Taxas (%)		População total (N <sup>o</sup> abs.) (1)
	Total		Ocupados		Desempregados						
	N <sup>o</sup> abs. (1)	Índice (2)	N <sup>o</sup> abs. (1)	Índice (2)	N <sup>o</sup> abs. (1)	Índice (2)	N <sup>o</sup> abs. (1)	Índice (2)	Participação (PEA/PIA)	Desemprego total (DES/PEA)	
Ago-2001 .....	9.421	102,3	7.753	102,3	1.668	102,6	5.533	100,4	63,0	17,7	18.103
Ago-2002 .....	9.684	105,2	7.912	104,4	1.772	109,0	5.471	99,2	63,9	18,3	18.340
Ago-2003 .....	9.832	106,8	7.866	103,8	1.966	120,9	5.530	100,3	64,0	20,0	18.582
Ago-2004 .....	10.015	108,8	8.182	108,0	1.833	112,7	5.560	100,8	64,3	18,3	18.828
Ago-2005 .....	10.044	109,1	8.326	109,9	1.718	105,6	5.748	104,3	63,6	17,1	19.076
Ago-2006 .....	10.031	109,0	8.426	111,2	1.605	98,7	5.967	108,2	62,7	16,0	19.286
Ago-2007 .....	10.179	110,6	8.652	114,2	1.527	93,9	6.030	109,4	62,8	15,0	19.499
Ago-2008 .....	10.511	114,2	9.039	119,3	1.472	90,5	5.913	107,3	64,0	14,0	19.716
Ago-2009 .....	10.569	114,8	9.068	119,6	1.501	92,3	6.075	110,2	63,5	14,2	19.936
Ago-2010 .....	10.694	116,2	9.379	123,7	1.315	80,9	6.174	112,0	63,4	12,3	20.156
Set-2010.....	10.706	116,3	9.475	125,0	1.231	75,7	6.180	112,1	63,4	11,5	20.171
Out.....	10.768	117,0	9.594	126,6	1.174	72,2	6.136	111,3	63,7	10,9	20.186
Nov.....	10.745	116,7	9.595	126,6	1.150	70,7	6.177	112,0	63,5	10,7	20.200
Dez.....	10.774	117,0	9.686	127,8	1.088	66,9	6.166	111,8	63,6	10,1	20.215
Jan-2011 .....	10.700	116,2	9.576	126,3	1.124	69,1	6.258	113,5	63,1	10,5	20.230
Fev.....	10.678	116,0	9.546	125,9	1.132	69,6	6.298	114,2	62,9	10,6	20.244
Mar.....	10.638	115,6	9.436	124,5	1.202	73,9	6.356	115,3	62,6	11,3	20.259
Abr.....	10.684	116,1	9.487	125,2	1.197	73,6	6.328	114,8	62,8	11,2	20.274
Mai.....	10.763	116,9	9.611	126,8	1.152	70,8	6.267	113,7	63,2	10,7	20.289
Jun.....	10.758	116,9	9.575	126,3	1.183	72,7	6.291	114,1	63,1	11,0	20.303
Jul.....	10.803	117,4	9.604	126,7	1.199	73,7	6.264	113,6	63,3	11,1	20.318
Ago.....	10.746	116,7	9.542	125,9	1.204	74,0	6.339	115,0	62,9	11,2	20.333
Varição Mensal (%)											
Ago-2011/Jul-2011.....	-0,5		-0,6		0,4		1,2		-0,6	0,9	0,1
Varição no Ano (%)											
Ago-2011/Dez-2010.....	-0,3		-1,5		10,7		2,8		-1,1	10,9	0,6
Varição Anual (%)											
Ago-2011/Ago-2010.....	0,5		1,7		-8,4		2,7		-0,8	-8,9	0,9

Fonte: Secretaria de Planejamento e Desenvolvimento Regional. Convênio Seade – Dieese e MTE/FAT.

(1) Em 1.000 pessoas. (2) Base: média de 2000 = 100.

Nota: Projeções populacionais baseadas na contagem de 2007. Ver nota técnica nº 10.

**TABELA 2**  
**TAXAS DE DESEMPREGO, POR TIPO**  
**REGIÃO METROPOLITANA DE SÃO PAULO, MUNICÍPIO DE SÃO PAULO E DEMAIS MUNICÍPIOS DA RMSP – 2001-2011**

Em porcentagem

Períodos	Taxas de desemprego, por tipo										
	Região Metropolitana de São Paulo					Município de São Paulo			Demais Municípios da RMSP		
	Total	Aberto	Oculto			Total	Aberto	Oculto	Total	Aberto	Oculto
			Total	Precário	Desalento						
Ago-2001 .....	17,7	11,3	6,4	4,6	1,8	15,9	10,3	5,7	20,2	12,7	7,5
Ago-2002 .....	18,3	11,8	6,5	4,4	2,0	17,0	11,2	5,7	20,1	12,7	7,4
Ago-2003 .....	20,0	12,9	7,1	5,1	2,0	18,5	12,1	6,5	22,0	14,0	8,0
Ago-2004 .....	18,3	11,7	6,6	4,9	1,8	17,3	11,2	6,1	19,8	12,3	7,5
Ago-2005 .....	17,1	10,6	6,5	5,0	1,4	15,4	9,5	5,8	19,4	12,1	7,3
Ago-2006 .....	16,0	10,7	5,3	3,8	1,5	14,4	9,7	4,7	18,1	12,1	6,0
Ago-2007 .....	15,0	10,4	4,6	3,3	1,3	14,2	9,9	4,3	16,1	11,1	5,0
Ago-2008 .....	14,0	9,4	4,6	3,3	1,3	12,8	8,7	4,1	15,6	10,3	5,3
Ago-2009 .....	14,2	10,1	4,1	2,9	1,1	13,1	9,5	3,6	15,8	11,1	4,7
Ago-2010 .....	12,3	9,3	3,0	2,2	0,8	11,9	8,8	3,1	12,8	10,0	2,8
Set-2010.....	11,5	8,7	2,8	2,1	(1)	11,6	8,7	2,8	11,4	8,6	2,8
Out .....	10,9	8,4	2,5	1,9	(1)	10,7	8,2	2,5	11,3	8,6	2,6
Nov.....	10,7	8,1	2,6	2,0	(1)	10,3	7,7	2,6	11,2	8,6	2,6
Dez.....	10,1	7,4	2,7	2,0	(1)	9,5	6,7	2,8	10,9	8,5	2,4
Jan-2011 .....	10,5	8,0	2,5	1,8	(1)	9,8	7,2	2,6	11,4	9,0	2,4
Fev.....	10,6	8,1	2,5	1,7	(1)	9,8	7,4	2,4	11,7	9,2	2,6
Mar.....	11,3	9,0	2,3	1,7	(1)	10,9	8,7	2,2	11,8	9,3	2,5
Abr .....	11,2	8,8	2,4	1,8	(1)	10,8	8,4	2,3	11,8	9,2	2,6
Maio .....	10,7	8,5	2,2	1,7	(1)	10,2	8,2	2,1	11,2	9,0	2,2
Jun .....	11,0	8,7	2,3	1,7	(1)	10,3	8,1	2,3	11,8	9,6	2,3
Jul .....	11,1	8,8	2,3	1,7	(1)	10,5	8,4	2,0	11,9	9,3	2,6
Ago.....	11,2	9,0	2,2	1,7	(1)	10,4	8,4	2,0	12,3	9,8	2,5
Varição Mensal											
Ago-2011/Jul-2011 .....	0,9	2,3	-4,3	0,0	-	-1,0	0,0	0,0	3,4	5,4	-3,8
Varição no Ano											
Ago-2011/Dez-2010 .....	10,9	21,6	-18,5	-15,0	-	9,5	25,4	-28,6	12,8	15,3	4,2
Varição Anual											
Ago-2011/Ago-2010 .....	-8,9	-3,2	-26,7	-22,7	-	-12,6	-4,5	-35,5	-3,9	-2,0	-10,7

**Fonte:** Secretaria de Planejamento e Desenvolvimento Regional. Convênio Seade – Dieese e MTE/FAT.

(1) A amostra não comporta a desagregação para esta categoria.

**TABELA 3**  
TAXAS DE DESEMPREGO, POR ATRIBUTOS PESSOAIS  
REGIÃO METROPOLITANA DE SÃO PAULO – 2001-2011

Em porcentagem

Períodos	Taxas de desemprego, por atributos pessoais												
	Total	Sexo		Faixa etária						Posição no domicílio		Raça/Cor	
		Homens	Mulheres	10 a 15 anos	16 a 24 anos	25 a 39 anos	40 a 49 anos	50 a 59 anos	60 anos e mais	Chefe	Demais membros	Negros	Não negros
Ago-2001 .....	17,7	14,6	21,4	51,4	28,8	14,0	11,0	11,3	(1)	10,0	23,3	22,7	14,7
Ago-2002 .....	18,3	15,7	21,3	48,0	30,0	14,3	12,4	11,4	(1)	10,6	23,9	22,0	16,2
Ago-2003 .....	20,0	17,0	23,5	48,0	33,3	15,7	14,7	12,2	(1)	12,3	25,5	25,1	17,1
Ago-2004 .....	18,3	16,0	21,1	51,1	32,8	14,4	11,4	10,4	(1)	9,9	24,5	22,2	16,0
Ago-2005 .....	17,1	14,5	20,1	(1)	30,1	13,3	11,9	10,2	(1)	9,3	22,8	20,8	15,0
Ago-2006 .....	16,0	13,3	19,0	(1)	29,2	13,2	9,0	8,0	(1)	8,0	21,8	19,5	14,0
Ago-2007 .....	15,0	12,8	17,6	(1)	28,4	12,3	8,4	8,5	(1)	7,8	20,3	17,2	13,7
Ago-2008 .....	14,0	11,5	16,8	52,8	25,4	11,2	9,5	6,9	(1)	7,5	18,9	16,5	12,6
Ago-2009 .....	14,2	11,9	16,8	(1)	27,4	12,4	7,5	7,3	(1)	7,9	19,0	16,1	13,2
Ago-2010 .....	12,3	9,6	15,4	(1)	24,5	10,0	6,9	6,6	(1)	5,6	17,3	14,1	11,4
Set-2010 .....	11,5	9,2	14,1	(1)	23,9	9,2	5,7	6,8	(1)	5,3	16,1	13,5	10,6
Out .....	10,9	8,5	13,7	(1)	23,1	8,6	5,7	(1)	(1)	5,2	15,4	13,2	9,8
Nov .....	10,7	8,7	13,0	(1)	22,5	8,6	6,1	6,2	(1)	5,6	14,7	13,1	9,5
Dez .....	10,1	8,2	12,4	(1)	20,6	8,2	6,4	(1)	(1)	5,3	13,9	12,2	9,1
Jan-2011 .....	10,5	8,6	12,6	(1)	20,9	8,7	6,4	(1)	(1)	5,5	14,3	12,7	9,3
Fev .....	10,6	8,8	12,8	(1)	21,0	8,9	6,3	(1)	(1)	5,5	14,6	12,7	9,6
Mar .....	11,3	9,5	13,3	(1)	22,3	9,6	5,9	(1)	(1)	5,7	15,6	13,3	10,2
Abr .....	11,2	9,3	13,4	(1)	22,2	9,4	5,6	6,6	(1)	5,6	15,5	13,1	10,2
Mai .....	10,7	8,8	12,8	(1)	21,6	8,8	5,6	(1)	(1)	5,3	14,8	12,3	9,8
Jun .....	11,0	8,9	13,3	(1)	22,3	8,9	6,6	(1)	(1)	5,7	15,2	12,7	10,1
Jul .....	11,1	9,1	13,4	(1)	22,8	8,9	7,0	(1)	(1)	5,7	15,3	12,4	10,4
Ago .....	11,2	9,2	13,5	(1)	23,0	9,3	6,5	(1)	(1)	5,8	15,5	12,6	10,6
Varição Mensal													
Ago-2011/Jul-2011 .....	0,9	1,1	0,7	-	0,9	4,5	-7,1	-	-	1,8	1,3	1,6	1,9
Varição no Ano													
Ago-2011/Dez-2010 ....	10,9	12,2	8,9	-	11,7	13,4	1,6	-	-	9,4	11,5	3,3	16,5
Varição Anual													
Ago-2011/Ago-2010 ....	-8,9	-4,2	-12,3	-	-6,1	-7,0	-5,8	-	-	3,6	-10,4	-10,6	-7,0

Fonte: Secretaria de Planejamento e Desenvolvimento Regional. Convênio Seade – Dieese e MTE/FAT.

(1) A amostra não comporta a desagregação para esta categoria.

**TABELA 4**  
DISTRIBUIÇÃO DOS DESEMPREGADOS, POR ATRIBUTOS PESSOAIS  
REGIÃO METROPOLITANA DE SÃO PAULO – 2001-2011

Em porcentagem

Períodos	Distribuição dos desempregados, por atributos pessoais												
	Total	Sexo		Faixa etária						Posição no domicílio		Raça/Cor	
		Homens	Mulheres	10 a 15 anos	16 a 24 anos	25 a 39 anos	40 a 49 anos	50 a 59 anos	60 anos e mais	Chefe	Demais membros	Negros	Não negros
Ago-2001 .....	100,0	45,6	54,4	6,4	43,3	31,3	11,8	6,0	(1)	24,1	75,9	48,0	52,0
Ago-2002 .....	100,0	47,0	53,0	5,2	42,6	31,4	12,5	6,3	(1)	24,4	75,6	42,7	57,3
Ago-2003 .....	100,0	45,8	54,2	4,5	42,0	31,5	14,2	6,1	(1)	26,0	74,0	45,3	54,7
Ago-2004 .....	100,0	47,1	52,9	4,4	44,8	31,1	12,4	5,6	(1)	22,8	77,2	45,8	54,2
Ago-2005 .....	100,0	45,6	54,4	(1)	43,7	31,0	13,8	6,3	(1)	23,0	77,0	43,9	56,1
Ago-2006 .....	100,0	45,0	55,0	(1)	43,7	33,2	11,3	5,4	(1)	21,2	78,8	44,0	56,0
Ago-2007 .....	100,0	46,1	53,9	(1)	44,2	33,1	11,3	6,2	(1)	22,1	77,9	42,1	57,9
Ago-2008 .....	100,0	43,5	56,5	6,3	41,1	32,8	12,8	5,7	(1)	22,9	77,1	42,7	57,3
Ago-2009 .....	100,0	44,7	55,3	(1)	41,7	36,1	10,7	6,2	(1)	24,3	75,7	38,8	61,2
Ago-2010 .....	100,0	41,5	58,5	(1)	44,0	33,1	11,3	6,6	(1)	19,8	80,2	37,8	62,2
Set-2010.....	100,0	42,7	57,3	(1)	44,6	32,6	10,1	7,5	(1)	19,9	80,1	37,6	62,4
Out.....	100,0	41,2	58,9	(1)	44,9	31,9	10,7	(1)	(1)	20,7	79,3	39,0	61,0
Nov.....	100,0	43,5	56,4	(1)	43,6	32,8	11,7	7,5	(1)	23,1	76,9	40,9	59,1
Dez.....	100,0	43,1	56,9	(1)	43,1	32,4	13,0	(1)	(1)	23,1	76,9	40,8	59,2
Jan-2011 .....	100,0	44,1	55,9	(1)	43,2	33,2	12,5	(1)	(1)	22,9	77,1	41,7	58,3
Fev.....	100,0	44,1	55,9	(1)	42,7	33,4	12,3	(1)	(1)	22,2	77,8	40,9	59,1
Mar.....	100,0	45,2	54,8	(1)	42,3	34,6	10,7	(1)	(1)	22,0	78,0	40,9	59,1
Abr.....	100,0	44,4	55,6	(1)	42,6	33,9	10,2	7,4	(1)	21,9	78,1	40,0	60,0
Mai.....	100,0	43,6	56,4	(1)	43,4	33,4	10,6	(1)	(1)	21,6	78,4	39,5	60,5
Jun.....	100,0	43,3	56,7	(1)	43,5	32,3	12,1	(1)	(1)	22,6	77,4	39,0	61,0
Jul.....	100,0	43,5	56,5	(1)	43,8	32,1	12,7	(1)	(1)	22,6	77,4	37,9	62,1
Ago.....	100,0	43,7	56,3	(1)	43,5	33,6	11,6	(1)	(1)	22,7	77,3	36,9	63,1

Fonte: Secretaria de Planejamento e Desenvolvimento Regional. Convênio Seade – Dieese e MTE/FAT.

(1) A amostra não comporta a desagregação para esta categoria.

**TABELA 5**  
ESTIMATIVAS E ÍNDICES DO NÍVEL DE OCUPAÇÃO, POR SETOR DE ATIVIDADE  
REGIÃO METROPOLITANA DE SÃO PAULO – 2001-2011

Períodos	Estimativas e índices do nível de ocupação, por setor de atividade									
	Total		Indústria		Comércio		Serviços		Outros (1)	
	Números absolutos (2)	Índices (3)	Números absolutos (2)	Índices (3)	Números absolutos (2)	Índices (3)	Números absolutos (2)	Índices (3)	Números absolutos (2)	Índices (3)
Ago-2001 .....	7.753	102,3	1.551	103,5	1.271	106,9	3.892	102,9	1.039	93,8
Ago-2002 .....	7.912	104,4	1.582	105,6	1.282	107,8	3.916	103,5	1.132	102,2
Ago-2003 .....	7.866	103,8	1.447	96,6	1.298	109,2	3.949	104,4	1.172	105,8
Ago-2004 .....	8.182	108,0	1.571	104,8	1.301	109,4	4.148	109,6	1.162	104,9
Ago-2005 .....	8.326	109,9	1.599	106,7	1.282	107,8	4.255	112,4	1.190	107,4
Ago-2006 .....	8.426	111,2	1.584	105,7	1.306	109,9	4.339	114,7	1.197	108,0
Ago-2007 .....	8.652	114,2	1.696	113,2	1.358	114,2	4.421	116,8	1.177	106,2
Ago-2008 .....	9.039	119,3	1.708	114,0	1.491	125,4	4.583	121,1	1.257	113,4
Ago-2009 .....	9.068	119,6	1.560	104,1	1.451	122,1	4.706	124,4	1.351	121,9
Ago-2010 .....	9.379	123,7	1.726	115,2	1.501	126,3	4.774	126,2	1.378	124,4
Set-2010.....	9.475	125,0	1.724	115,0	1.497	125,9	4.899	129,5	1.355	122,3
Out .....	9.594	126,6	1.727	115,2	1.516	127,5	5.008	132,3	1.343	121,2
Nov.....	9.595	126,6	1.746	116,5	1.497	125,9	5.047	133,4	1.305	117,8
Dez.....	9.686	127,8	1.782	118,9	1.511	127,1	5.085	134,4	1.308	118,1
Jan-2011 .....	9.576	126,3	1.762	117,6	1.503	126,4	5.047	133,4	1.264	114,1
Fev.....	9.546	125,9	1.776	118,5	1.480	124,5	5.031	133,0	1.259	113,6
Mar .....	9.436	124,5	1.746	116,5	1.453	122,2	5.001	132,2	1.236	111,6
Abr .....	9.487	125,2	1.708	114,0	1.442	121,3	5.057	133,6	1.280	115,5
Mai .....	9.611	126,8	1.711	114,2	1.499	126,1	5.046	133,4	1.355	122,3
Jun .....	9.575	126,3	1.656	110,5	1.532	128,9	5.017	132,6	1.370	123,6
Jul .....	9.604	126,7	1.700	113,4	1.565	131,7	4.975	131,5	1.364	123,1
Ago.....	9.542	125,9	1.679	112,0	1.536	129,2	4.981	131,6	1.346	121,5
Varição Mensal (%)										
Ago-2011/Jul-2011 .....	-0,6		-1,2		-1,9		0,1		-1,3	
Varição no Ano (%)										
Ago-2011/Dez-2010 .....	-1,5		-5,8		1,7		-2,0		2,9	
Varição Anual (%)										
Ago-2011/Ago-2010 .....	1,7		-2,7		2,3		4,3		-2,3	

Fonte: Secretaria de Planejamento e Desenvolvimento Regional. Convênio Seade – Dieese e MTE/FAT.

(1) Incluem construção civil, serviços domésticos, etc. (2) Em 1.000 pessoas. (3) Base: média de 2000 = 100.

**TABELA 6**  
ESTIMATIVAS E ÍNDICES DO NÍVEL DE OCUPAÇÃO, POR POSIÇÃO NA OCUPAÇÃO  
REGIÃO METROPOLITANA DE SÃO PAULO – 2001-2011

Períodos	Estimativas e índices do nível de ocupação, por posição na ocupação													
	Ocupados (1)		Assalariados								Autônomos		Empregados domésticos	
			Total geral (2)		Setor privado									
					Total		Com carteira assinada		Sem carteira assinada					
	Nºs abs. (3)	Índices (4)	Nºs abs. (3)	Índices (4)	Nºs abs. (3)	Índices (4)	Nºs abs. (3)	Índices (4)	Nºs abs. (3)	Índices (4)	Nºs abs. (3)	Índices (4)	Nºs abs. (3)	Índices (4)
Ago-2001 .....	7.753	102,3	4.923	104,7	4.256	105,0	3.186	105,8	1.070	102,7	1.489	103,4	612	93,6
Ago-2002 .....	7.912	104,4	4.969	105,7	4.328	106,8	3.212	106,6	1.116	107,1	1.519	105,4	673	103,0
Ago-2003 .....	7.866	103,8	4.838	102,9	4.161	102,6	3.146	104,5	1.015	97,4	1.565	108,6	708	108,3
Ago-2004 .....	8.182	108,0	5.089	108,2	4.402	108,6	3.265	108,4	1.137	109,1	1.579	109,6	728	111,4
Ago-2005 .....	8.326	109,9	5.270	112,1	4.587	113,2	3.480	115,5	1.107	106,3	1.615	112,1	724	110,8
Ago-2006 .....	8.426	111,2	5.485	116,6	4.786	118,1	3.657	121,4	1.129	108,4	1.525	105,9	708	108,3
Ago-2007 .....	8.652	114,2	5.754	122,4	5.044	124,4	3.902	129,6	1.142	109,6	1.505	104,5	701	107,2
Ago-2008 .....	9.039	119,3	6.147	130,7	5.432	134,0	4.203	139,5	1.229	118,0	1.473	102,2	723	110,6
Ago-2009 .....	9.068	119,6	6.112	130,0	5.396	133,1	4.389	145,7	1.007	96,7	1.587	110,2	753	115,2
Ago-2010 .....	9.379	123,7	6.368	135,4	5.711	140,9	4.661	154,8	1.050	100,8	1.557	108,1	732	112,0
Set-2010 .....	9.475	125,0	6.452	137,2	5.713	140,9	4.690	155,7	1.023	98,2	1.563	108,5	720	110,1
Out .....	9.594	126,6	6.610	140,6	5.843	144,1	4.768	158,3	1.075	103,2	1.525	105,9	710	108,6
Nov .....	9.595	126,6	6.707	142,6	5.901	145,6	4.826	160,2	1.075	103,2	1.506	104,5	662	101,3
Dez .....	9.686	127,8	6.790	144,4	6.025	148,6	4.911	163,1	1.114	106,9	1.511	104,9	659	100,8
Jan-2011 .....	9.576	126,3	6.732	143,2	6.014	148,4	4.951	164,4	1.063	102,0	1.494	103,7	642	98,2
Fev .....	9.546	125,9	6.682	142,1	5.976	147,4	4.935	163,9	1.041	99,9	1.508	104,7	649	99,3
Mar .....	9.436	124,5	6.652	141,5	5.917	146,0	4.888	162,3	1.029	98,8	1.463	101,6	632	96,7
Abr .....	9.487	125,2	6.650	141,4	5.920	146,0	4.905	162,9	1.015	97,4	1.508	104,7	645	98,7
Mai .....	9.611	126,8	6.660	141,6	5.969	147,2	4.969	165,0	1.000	96,0	1.547	107,4	702	107,4
Jun .....	9.575	126,3	6.559	139,5	5.841	144,1	4.883	162,1	958	92,0	1.570	109,0	709	108,5
Jul .....	9.604	126,7	6.569	139,7	5.830	143,8	4.850	161,0	980	94,1	1.565	108,6	720	110,1
Ago .....	9.542	125,9	6.632	141,0	5.839	144,0	4.847	160,9	992	95,2	1.508	104,7	687	105,1
Varição Mensal (%)														
Ago-2011/Jul-2011 .....	-0,6		1,0		0,2		-0,1		1,2		-3,6		-4,6	
Varição no Ano (%)														
Ago-2011/Dez-2010 .....	-1,5		-2,3		-3,1		-1,3		-11,0		-0,2		4,2	
Varição Anual (%)														
Ago-2011/Ago-2010 .....	1,7		4,1		2,2		4,0		-5,5		-3,1		-6,1	

Fonte: Secretaria de Planejamento e Desenvolvimento Regional. Convênio Seade – Dieese e MTE/FAT.

(1) Inclui empregadores, donos de negócio familiar, trabalhadores familiares sem remuneração, profissionais liberais e outras posições ocupacionais. (2) Excluem os empregados domésticos e incluem aqueles que não sabem a que setor pertence a empresa em que trabalham. Inclui também os estatutários e celetistas que trabalham em instituições públicas (governos municipal, estadual, federal, empresa de economia mista, autarquia, fundação, etc). (3) Em 1.000 pessoas. (4) Base: média de 2000 = 100.

TABELA 7

ÍNDICES DO NÍVEL DE OCUPAÇÃO, POR SETOR E RAMO DE ATIVIDADE (1)  
REGIÃO METROPOLITANA DE SÃO PAULO – 2001-2011

Períodos	Índices do nível de ocupação, por setor e ramo de atividade											
	Total geral	Indústria							Construção civil	Comércio	Serviços domésticos	Outros (3)
		Total	Metal-mecânica	Química e borracha	Vestuário e têxtil	Alimentação	Gráfica e papel	Outras (2)				
Ago-2001 .....	102,3	103,5	106,4	102,6	108,9	97,5	114,6	88,4	96,0	106,9	93,6	(4)
Ago-2002 .....	104,4	105,6	106,3	98,9	113,2	108,3	99,5	103,5	103,7	107,8	103,0	(4)
Ago-2003 .....	103,8	96,6	98,2	101,1	90,2	93,4	90,2	101,6	103,2	109,2	108,3	(4)
Ago-2004 .....	108,0	104,8	102,4	106,8	110,0	82,4	108,7	111,0	93,1	109,4	111,4	(4)
Ago-2005 .....	109,9	106,7	113,6	105,4	109,2	90,9	105,0	97,0	107,2	107,8	110,8	(4)
Ago-2006 .....	111,2	105,7	106,8	117,6	116,2	97,5	96,1	95,8	108,4	109,9	108,3	(4)
Ago-2007 .....	114,2	113,2	117,4	115,5	124,6	87,0	108,0	107,5	107,2	114,2	107,2	(4)
Ago-2008 .....	119,3	114,0	119,7	105,7	122,5	86,7	102,1	116,8	118,5	125,4	110,6	(4)
Ago-2009 .....	119,6	104,1	103,7	118,4	106,8	105,3	93,6	99,8	141,3	122,1	115,2	(4)
Ago-2010 .....	123,7	115,2	125,5	104,6	125,4	122,1	98,0	100,3	151,0	126,3	112,0	(4)
Set-2010.....	125,0	115,0	126,2	107,6	125,3	121,7	96,0	97,7	138,3	125,9	110,1	(4)
Out.....	126,6	115,2	120,7	117,5	123,0	107,4	95,8	108,9	140,1	127,5	108,6	(4)
Nov.....	126,6	116,5	116,3	127,1	126,4	97,7	99,1	116,1	144,8	125,9	101,3	(4)
Dez.....	127,8	118,9	121,1	135,7	123,3	101,6	106,1	115,1	148,7	127,1	100,8	(4)
Jan-2011 .....	126,3	117,6	121,7	139,3	119,2	106,0	103,1	104,7	144,5	126,4	98,2	(4)
Fev.....	125,9	118,5	128,5	137,1	116,5	106,6	106,1	99,8	141,8	124,5	99,3	(4)
Mar.....	124,5	116,5	125,0	128,7	117,8	100,4	107,9	99,4	137,8	122,2	96,7	(4)
Abr.....	125,2	114,0	126,9	118,9	116,9	105,8	97,5	95,1	143,3	121,3	98,7	(4)
Mai.....	126,8	114,2	122,1	115,7	118,9	106,7	98,0	104,0	145,0	126,1	107,4	(4)
Jun.....	126,3	110,5	118,0	116,1	113,8	111,0	88,3	101,5	149,2	128,9	108,5	(4)
Jul.....	126,7	113,4	118,2	114,1	113,4	112,4	98,5	111,3	147,2	131,7	110,1	(4)
Ago.....	125,9	112,0	118,5	113,6	108,0	117,1	103,2	106,2	146,5	129,2	105,1	(4)
Varição Mensal (%)												
Ago-2011/jul-2011.....	-0,6	-1,2	0,2	-0,5	-4,8	4,2	4,7	-4,6	-0,5	-1,9	-4,6	-
Varição no Ano (%)												
Ago-2011/Dez-2010 ....	-1,5	-5,8	-2,2	-16,3	-12,4	15,3	-2,8	-7,7	-1,5	1,7	4,2	-
Varição Anual (%)												
Ago-2011/Ago-2010 ....	1,7	-2,7	-5,6	8,6	-13,9	-4,1	5,3	6,0	-3,0	2,3	-6,1	-

(continua)

**TABELA 7**  
ÍNDICES DO NÍVEL DE OCUPAÇÃO, POR SETOR E RAMO DE ATIVIDADE  
REGIÃO METROPOLITANA DE SÃO PAULO – 2001-2011

Períodos	Índices do nível de ocupação, por setor e ramo de atividade											
	Serviços											
	Total	Oficina mecânica	Limpeza e outras oficinas	Transportes	Especializados	Admin. e util.púb.	Creditícios	Alimen-tação	Educação	Saúde	Auxiliares	Outros (5)
Ago-2001 .....	102,9	111,9	106,4	89,7	100,4	108,5	84,2	108,1	100,8	111,5	117,4	98,1
Ago-2002 .....	103,5	110,6	110,3	91,5	97,6	102,7	91,8	111,5	95,2	99,9	126,0	105,4
Ago-2003 .....	104,4	91,0	106,9	89,1	111,8	101,0	95,3	102,8	104,0	107,2	126,7	106,2
Ago-2004 .....	109,6	105,4	106,9	98,6	119,2	99,4	106,6	100,4	102,1	117,3	140,8	112,4
Ago-2005 .....	112,4	121,6	128,4	100,2	110,8	106,2	100,1	103,4	99,6	113,3	161,0	110,4
Ago-2006 .....	114,7	113,6	122,2	106,3	118,9	102,2	112,4	110,9	110,3	122,9	155,1	106,1
Ago-2007 .....	116,8	121,1	127,0	106,7	111,8	110,7	97,8	113,0	109,0	118,9	169,3	114,4
Ago-2008 .....	121,1	100,2	134,5	120,2	114,2	117,0	118,7	118,3	107,1	118,8	181,8	114,0
Ago-2009 .....	124,4	121,0	142,2	120,0	116,3	107,2	105,0	110,3	116,0	139,2	177,2	125,8
Ago-2010 .....	126,2	129,7	140,3	117,1	127,2	93,9	102,1	124,3	107,3	135,7	194,0	127,0
Set-2010.....	129,5	126,1	148,9	116,3	133,4	108,9	95,6	129,6	120,4	128,6	193,4	127,5
Out .....	132,3	122,5	148,8	120,6	135,7	113,0	107,7	139,5	128,2	130,1	195,3	124,1
Nov.....	133,4	125,0	144,8	128,6	137,0	121,9	104,9	131,1	136,7	124,5	199,3	124,0
Dez.....	134,4	137,2	137,5	141,6	132,2	118,0	106,8	130,5	129,8	129,5	201,0	127,4
Jan-2011 .....	133,4	144,8	136,8	139,3	136,0	115,1	108,7	125,8	120,2	127,0	199,7	129,6
Fev.....	133,0	143,0	140,0	135,5	137,0	115,1	114,7	122,6	110,4	128,7	200,3	130,8
Mar.....	132,2	129,3	144,0	131,2	139,7	118,5	109,0	125,0	106,1	125,7	206,3	127,7
Abr.....	133,6	117,3	144,6	130,6	140,7	114,0	109,9	128,3	116,6	133,5	214,9	127,5
Mai .....	133,4	125,1	146,2	132,3	136,3	103,9	105,0	135,5	117,1	139,6	208,5	127,4
Jun .....	132,6	127,2	147,6	131,6	135,0	98,5	113,6	133,0	116,5	142,2	200,8	127,5
Jul.....	131,5	135,3	154,9	135,7	129,1	104,5	106,2	124,1	109,9	143,1	195,5	124,4
Ago.....	131,6	124,8	159,9	140,3	124,5	112,5	109,8	120,0	111,8	142,1	192,5	124,2
Varição Mensal (%)												
Ago-2011/Jul-2011.....	0,1	-7,7	3,3	3,4	-3,6	7,7	3,4	-3,3	1,7	-0,7	-1,5	-0,1
Varição no Ano (%)												
Ago-2011/Dez-2010 ..	-2,0	-9,0	16,3	-0,9	-5,8	-4,6	2,9	-8,0	-13,9	9,7	-4,2	-2,5
Varição Anual (%)												
Ago-2011/Ago-2010 ..	4,3	-3,7	14,0	19,7	-2,1	19,9	7,5	-3,5	4,1	4,7	-0,8	-2,2

Fonte: Secretaria de Planejamento e Desenvolvimento Regional. Convênio Seade – Dieese e MTE/FAT.

(1) Base: média de 2000 = 100. (2) Incluem cortiça, mobiliário e produtos de madeira, vidros, cristais, espelhos, cerâmicas, materiais de construção, artesanato e outras indústrias de transformação. (3) Inclui outros setores de atividade.

(4) A amostra não comporta a desagregação para esta categoria. (5) Incluem serviços comunitários, comércio, administração de valores imobiliários e de imóveis e outros serviços.



**TABELA 8**  
DISTRIBUIÇÃO DOS OCUPADOS, POR ATRIBUTOS PESSOAIS  
REGIÃO METROPOLITANA DE SÃO PAULO – 2001-2011

Em porcentagem

Períodos	Distribuição dos ocupados, por atributos pessoais												
	Total	Sexo		Faixa etária						Posição no domicílio		Raça/Cor	
		Homens	Mulheres	10 a 15 anos	16 a 24 anos	25 a 39 anos	40 a 49 anos	50 a 59 anos	60 anos e mais	Chefe	Demais membros	Negros	Não negros
Ago-2001 .....	100,0	57,2	42,8	1,3	22,9	41,2	20,4	10,2	4,1	46,3	53,7	35,1	64,9
Ago-2002 .....	100,0	56,3	43,7	1,3	22,2	41,9	19,8	10,8	4,1	46,2	53,8	33,9	66,1
Ago-2003 .....	100,0	55,9	44,1	1,2	21,0	42,2	20,6	10,9	4,1	46,0	54,0	33,8	66,2
Ago-2004 .....	100,0	55,6	44,4	0,9	20,6	41,5	21,7	10,9	4,4	46,6	53,4	36,0	64,0
Ago-2005 .....	100,0	55,6	44,4	(1)	20,9	41,6	21,0	11,5	4,3	46,3	53,7	34,5	65,5
Ago-2006 .....	100,0	55,6	44,4	(1)	20,1	41,5	21,6	11,8	4,2	46,2	53,8	34,5	65,5
Ago-2007 .....	100,0	55,6	44,4	1,0	19,6	41,6	21,8	11,7	4,3	45,9	54,1	35,7	64,3
Ago-2008 .....	100,0	54,3	45,7	0,9	19,7	42,5	19,8	12,5	4,6	46,0	54,0	35,1	64,9
Ago-2009 .....	100,0	54,9	45,1	(1)	18,2	42,3	21,7	13,0	4,4	46,8	53,2	33,4	66,6
Ago-2010 .....	100,0	54,8	45,2	(1)	19,0	41,6	21,2	13,2	4,5	46,3	53,7	32,2	67,8
Set-2010.....	100,0	54,7	45,3	(1)	18,4	41,7	21,6	13,2	4,7	46,0	54,0	31,4	68,6
Out .....	100,0	54,5	45,5	(1)	18,4	41,6	21,6	13,1	4,8	46,4	53,6	31,3	68,7
Nov.....	100,0	55,0	45,0	(1)	17,9	41,5	21,5	13,5	5,0	46,7	53,3	32,5	67,5
Dez.....	100,0	54,7	45,3	(1)	18,7	40,8	21,3	13,4	5,2	46,2	53,8	33,2	66,8
Jan-2011 .....	100,0	54,6	45,4	(1)	19,1	40,9	21,2	13,1	5,2	45,8	54,2	33,6	66,4
Fev.....	100,0	54,5	45,5	(1)	19,2	40,8	21,7	12,8	5,0	45,8	54,2	33,6	66,4
Mar.....	100,0	54,7	45,3	(1)	18,7	41,5	21,9	12,7	4,7	46,2	53,8	33,8	66,2
Abr .....	100,0	54,8	45,2	(1)	18,8	41,2	21,6	13,1	4,6	46,3	53,7	33,4	66,6
Mai .....	100,0	54,1	45,9	(1)	18,8	41,1	21,3	13,5	4,8	46,3	53,7	33,5	66,5
Jun .....	100,0	54,4	45,6	(1)	18,7	40,7	21,2	13,8	5,1	46,5	53,5	33,2	66,8
Jul .....	100,0	54,4	45,6	(1)	18,5	40,9	21,1	13,7	5,3	46,7	53,3	33,3	66,7
Ago.....	100,0	54,5	45,5	(1)	18,5	41,4	21,1	13,4	5,1	46,5	53,5	32,4	67,6

Fonte: Secretaria de Planejamento e Desenvolvimento Regional. Convênio Seade – Dieese e MTE/FAT.

(1) A amostra não comporta a desagregação para esta categoria.

**TABELA 9**  
RENDIMENTO MÉDIO REAL TRIMESTRAL DOS OCUPADOS, ASSALARIADOS E AUTÔNOMOS  
REGIÃO METROPOLITANA DE SÃO PAULO – 2001-2011

Períodos	Rendimento médio real trimestral					
	Ocupados (1)		Assalariados (2)		Autônomos	
	Valor absoluto (3)	Índice (4)	Valor absoluto (3)	Índice (4)	Valor absoluto (3)	Índice (4)
Jul-2001 .....	1.631	92,7	1.676	93,4	1.232	92,9
Jul-2002 .....	1.459	82,9	1.542	85,9	1.042	78,5
Jul-2003 .....	1.358	77,2	1.462	81,4	926	69,8
Jul-2004 .....	1.425	81,0	1.481	82,5	1.010	76,1
Jul-2005 .....	1.415	80,4	1.528	85,1	928	70,0
Jul-2006 .....	1.461	83,0	1.541	85,8	973	73,3
Jul-2007 .....	1.367	77,7	1.443	80,4	983	74,1
Jul-2008 .....	1.396	79,3	1.458	81,2	1.029	77,5
Jul-2009 .....	1.406	79,9	1.484	82,7	1.062	80,1
Jul-2010 .....	1.450	82,4	1.472	82,0	1.136	85,6
Ago-2010 .....	1.497	85,1	1.511	84,2	1.155	87,1
Set .....	1.542	87,6	1.559	86,8	1.175	88,6
Out .....	1.605	91,2	1.613	89,9	1.231	92,8
Nov .....	1.590	90,4	1.596	88,9	1.271	95,8
Dez .....	1.583	89,9	1.581	88,0	1.249	94,2
Jan-2011 .....	1.539	87,4	1.569	87,4	1.203	90,7
Fev .....	1.519	86,3	1.554	86,5	1.179	88,9
Mar .....	1.504	85,5	1.526	85,0	1.181	89,0
Abr .....	1.482	84,2	1.500	83,6	1.166	87,8
Mai .....	1.474	83,8	1.505	83,8	1.123	84,7
Jun .....	1.466	83,3	1.510	84,1	1.121	84,5
Jul .....	1.454	82,6	1.494	83,2	1.129	85,1
Varição Mensal (%)						
Jul-2011/Jun-2011 .....	-0,8		-1,1		0,7	
Varição no Ano (%)						
Jul-2011/Dez-2010 .....	-8,1		-5,5		-9,6	
Varição Anual (%)						
Jul-2011/Jul-2010 .....	0,3		1,5		-0,7	

Fonte: Secretaria de Planejamento e Desenvolvimento Regional. Convênio Seade – Dieese e MTE/FAT.

(1) Excluem os assalariados e os empregados domésticos assalariados que não tiveram remuneração no mês, os trabalhadores familiares sem remuneração salarial e os trabalhadores que ganharam exclusivamente em espécie ou benefício.

(2) Excluem os assalariados que não tiveram remuneração no mês. (3) Inflator utilizado – ICV do Dieese. Valores em reais de julho de 2011. (4) Base: média de 2000 = 100.

**TABELA 10**  
RENDIMENTO REAL TRIMESTRAL MÁXIMO E MÍNIMO DOS OCUPADOS E DOS ASSALARIADOS (1)  
REGIÃO METROPOLITANA DE SÃO PAULO – 2001-2011

Períodos	Rendimento real trimestral									
	Ocupados (2)					Assalariados (3)				
	Limite máximo dos 10% mais pobres	Limite máximo dos 25% mais pobres	Limite máximo dos 50% mais pobres	Limite mínimo dos 25% mais ricos	Limite mínimo dos 10% mais ricos	Limite máximo dos 10% mais pobres	Limite máximo dos 25% mais pobres	Limite máximo dos 50% mais pobres	Limite mínimo dos 25% mais ricos	Limite mínimo dos 10% mais ricos
Jul-2001 .....	352	588	964	1.795	3.404	516	705	1.042	1.834	3.228
Jul-2002 .....	321	535	888	1.601	3.043	483	688	978	1.756	3.043
Jul-2003 .....	302	493	779	1.512	3.024	454	606	907	1.516	2.936
Jul-2004 .....	286	506	848	1.446	2.894	434	650	919	1.591	2.862
Jul-2005 .....	266	533	803	1.473	2.801	466	668	934	1.604	2.940
Jul-2006 .....	327	523	852	1.565	2.994	496	653	952	1.586	3.059
Jul-2007 .....	374	562	873	1.498	2.625	500	664	937	1.503	2.680
Jul-2008 .....	393	590	877	1.430	2.756	530	702	943	1.534	2.831
Jul-2009 .....	451	620	905	1.472	2.818	564	680	954	1.585	2.818
Jul-2010 .....	471	643	889	1.607	2.682	560	750	965	1.607	2.682
Ago-2010 .....	513	642	944	1.606	2.886	569	748	977	1.606	2.681
Set .....	532	642	961	1.606	3.189	572	744	1.010	1.606	2.992
Out .....	531	658	962	1.603	3.189	576	744	1.014	1.617	3.160
Nov .....	526	673	956	1.594	3.160	573	737	1.036	1.668	3.127
Dez .....	526	673	948	1.580	3.127	579	736	1.036	1.620	3.107
Jan-2011 .....	517	673	952	1.564	3.107	573	732	1.023	1.636	3.107
Fev .....	517	672	932	1.553	3.068	570	724	1.019	1.615	3.065
Mar .....	509	664	933	1.533	3.028	590	733	1.009	1.537	3.028
Abr .....	504	662	916	1.527	3.004	599	717	1.001	1.527	2.904
Mai .....	500	656	951	1.501	3.003	601	731	1.001	1.513	2.858
Jun .....	500	679	951	1.507	3.002	600	730	1.000	1.507	3.002
Jul .....	502	680	954	1.506	3.000	600	740	1.000	1.506	3.000

Fonte: Secretaria de Planejamento e Desenvolvimento Regional. Convênio Seade – Dieese e MTE/FAT.

(1) Inflator utilizado – ICV do Dieese. Valores em reais de julho de 2011. (2) Excluem os assalariados e os empregados domésticos assalariados que não tiveram remuneração no mês, os trabalhadores familiares sem remuneração salarial e os trabalhadores que ganharam exclusivamente em espécie ou benefício. (3) Excluem os assalariados que não tiveram remuneração no mês.

**TABELA 11**  
**RENDIMENTO MÉDIO REAL TRIMESTRAL DOS OCUPADOS E DOS ASSALARIADOS (1)**  
**REGIÃO METROPOLITANA DE SÃO PAULO – 2001-2011**

Períodos	Rendimento médio real trimestral (1)											
	Ocupados (2)						Assalariados (3)					
	10% mais pobres	25% mais pobres	Entre 25 e 50% mais pobres	Entre 50 e 25% mais ricos	25% mais ricos	10% mais ricos	10% mais pobres	25% mais pobres	Entre 25 e 50% mais pobres	Entre 50 e 25% mais ricos	25% mais ricos	10% mais ricos
Jul-2001 .....	183	366	779	1.301	4.075	6.648	382	527	862	1.364	3.947	6.353
Jul-2002 .....	158	325	711	1.169	3.630	5.867	352	492	809	1.282	3.583	5.662
Jul-2003 .....	137	292	647	1.079	3.413	5.541	350	467	751	1.190	3.435	5.462
Jul-2004 .....	146	303	672	1.101	3.619	5.984	342	472	775	1.201	3.474	5.576
Jul-2005 .....	148	306	675	1.103	3.573	5.836	356	484	785	1.219	3.623	5.834
Jul-2006 .....	174	348	698	1.137	3.659	5.976	393	507	798	1.243	3.610	5.711
Jul-2007 .....	170	355	704	1.091	3.316	5.352	404	515	788	1.174	3.294	5.209
Jul-2008 .....	207	393	731	1.114	3.344	5.367	433	545	804	1.179	3.301	5.169
Jul-2009 .....	226	415	750	1.122	3.335	5.388	473	569	820	1.197	3.347	5.325
Jul-2010 .....	251	447	773	1.154	3.421	5.525	489	590	835	1.209	3.252	5.105
Ago-2010 .....	260	453	788	1.197	3.548	5.748	495	594	848	1.243	3.356	5.285
Set .....	271	461	801	1.232	3.676	5.939	492	595	852	1.266	3.520	5.558
Out .....	288	470	813	1.251	3.888	6.332	493	599	859	1.274	3.719	5.930
Nov .....	278	464	813	1.250	3.833	6.194	482	595	860	1.276	3.649	5.750
Dez .....	280	463	813	1.239	3.814	6.171	482	595	864	1.270	3.589	5.625
Jan-2011 .....	279	462	811	1.227	3.653	5.840	485	596	866	1.268	3.542	5.541
Fev .....	294	470	805	1.210	3.589	5.742	495	597	856	1.252	3.505	5.511
Mar .....	281	465	802	1.201	3.546	5.692	494	596	854	1.238	3.411	5.388
Abr .....	270	458	793	1.177	3.495	5.634	492	592	845	1.215	3.345	5.278
Mai .....	263	453	795	1.176	3.469	5.593	493	594	852	1.218	3.351	5.312
Jun .....	277	462	797	1.181	3.422	5.460	501	597	852	1.223	3.366	5.286
Jul .....	284	465	799	1.181	3.368	5.335	498	596	854	1.220	3.303	5.178
Varição Mensal (%)												
Jul-2011/Jun-2011 .....	2,6	0,8	0,3	0,0	-1,6	-2,3	-0,6	-0,2	0,3	-0,3	-1,9	-2,0
Varição no Ano (%)												
Jul-2011/Dez-2010 .....	1,3	0,4	-1,7	-4,7	-11,7	-13,5	3,4	0,2	-1,1	-3,9	-8,0	-7,9
Varição Anual (%)												
Jul-2011/Jul-2010 .....	13,4	4,3	3,4	2,3	-1,6	-3,4	1,8	1,1	2,4	0,9	1,6	1,4

Fonte: Secretaria de Planejamento e Desenvolvimento Regional. Convênio Seade – Dieese e MTE/FAT.

(1) Inflator utilizado – ICV do Dieese. Valores em reais de julho de 2011. (2) Excluem os assalariados e os empregados domésticos assalariados que não tiveram remuneração no mês, os trabalhadores familiares sem remuneração salarial e os trabalhadores que ganharam exclusivamente em espécie ou benefício. (3) Excluem os assalariados que não tiveram remuneração no mês.

**TABELA 12**  
**ÍNDICES TRIMESTRAIS DO EMPREGO, DO RENDIMENTO MÉDIO REAL E DA MASSA DE RENDIMENTOS REAIS**  
**DOS OCUPADOS E DOS ASSALARIADOS (1)**  
**REGIÃO METROPOLITANA DE SÃO PAULO – 2001-2011**

Períodos	Índices trimestrais (1)					
	Ocupados (2)			Assalariados (3)		
	Emprego	Rendimento médio real	Massa de rendimentos reais	Emprego	Salário médio real	Massa salarial real
Jul-2001 .....	102,0	92,9	94,8	103,8	93,7	97,2
Jul-2002 .....	104,2	83,0	86,5	105,3	86,1	90,6
Jul-2003 .....	103,9	77,4	80,4	102,1	81,8	83,5
Jul-2004 .....	107,1	81,2	87,0	108,5	82,9	90,0
Jul-2005 .....	109,5	80,7	88,4	110,7	85,5	94,7
Jul-2006 .....	110,3	83,1	91,6	115,9	85,9	99,6
Jul-2007 .....	113,9	77,9	88,7	121,7	80,8	98,2
Jul-2008 .....	119,2	79,1	94,2	129,1	81,0	104,5
Jul-2009 .....	118,7	79,9	94,8	128,6	82,6	106,2
Jul-2010 .....	123,2	81,9	100,9	135,8	81,5	110,6
Ago-2010 .....	123,7	84,5	104,5	135,4	83,4	113,0
Set .....	125,0	87,2	109,0	137,2	86,3	118,4
Out .....	126,6	90,9	115,1	140,6	89,5	125,8
Nov .....	126,6	90,2	114,1	142,6	88,6	126,3
Dez .....	127,8	89,8	114,7	144,4	87,8	126,8
Jan-2011 .....	126,3	87,1	110,1	143,2	87,0	124,6
Fev .....	125,9	85,9	108,2	142,1	86,0	122,2
Mar .....	124,5	85,0	105,8	141,5	84,3	119,2
Abr .....	125,2	83,9	105,0	141,4	83,2	117,6
Mai .....	126,8	83,5	105,8	141,6	83,4	118,2
Jun .....	126,3	83,1	105,0	139,5	83,8	116,9
Jul .....	126,7	82,2	104,2	139,7	82,7	115,5
Variação Mensal (%)						
Jul-2011/Jun-2011 .....	0,3	-1,0	-0,7	0,2	-1,3	-1,2
Variação no Ano (%)						
Jul-2011/Dez-2010 .....	-0,8	-8,4	-9,2	-3,3	-5,8	-8,9
Variação Anual (%)						
Jul-2011/Jul-2010 .....	2,9	0,4	3,2	2,8	1,5	4,4

Fonte: Secretaria de Planejamento e Desenvolvimento Regional. Convênio Seade – Dieese e MTE/FAT.

(1) Inflator utilizado – ICV do Dieese. Base: média de 2000 = 100. (2) Incluem os ocupados que não tiveram remuneração no mês e excluem os trabalhadores familiares sem remuneração salarial e os trabalhadores que ganharam exclusivamente em espécie ou benefício. (3) Incluem os assalariados que não tiveram remuneração no mês.

**TABELA 13**  
**RENDIMENTO MÉDIO REAL TRIMESTRAL DOS ASSALARIADOS, POR SETOR DE ATIVIDADE E CARTEIRA**  
**DE TRABALHO ASSINADA E NÃO ASSINADA PELO ATUAL EMPREGADOR (1)**  
**REGIÃO METROPOLITANA DE SÃO PAULO – 2001-2011**

Períodos	Rendimento médio real trimestral dos assalariados (1)						
	Total geral (2)	Setor privado					
		Total	Setor de atividade			Carteira de trabalho	
			Indústria	Comércio	Serviços	Assinada	Não assinada
Jul-2001 .....	1.676	1.585	1.777	1.316	1.575	1.736	1.122
Jul-2002 .....	1.542	1.448	1.695	1.129	1.419	1.590	1.024
Jul-2003 .....	1.462	1.394	1.641	969	1.404	1.523	973
Jul-2004 .....	1.481	1.394	1.639	1.061	1.386	1.537	973
Jul-2005 .....	1.528	1.423	1.740	1.036	1.377	1.569	960
Jul-2006 .....	1.541	1.458	1.671	1.174	1.457	1.575	1.074
Jul-2007 .....	1.443	1.328	1.457	1.065	1.350	1.435	969
Jul-2008 .....	1.458	1.366	1.568	1.181	1.327	1.458	1.036
Jul-2009 .....	1.484	1.384	1.505	1.076	1.435	1.455	1.077
Jul-2010 .....	1.472	1.382	1.663	1.146	1.330	1.440	1.110
Ago-2010 .....	1.511	1.412	1.693	1.165	1.360	1.466	1.142
Set .....	1.559	1.432	1.667	1.177	1.411	1.498	1.120
Out .....	1.613	1.476	1.669	1.150	1.485	1.549	1.133
Nov .....	1.596	1.466	1.625	1.158	1.482	1.535	1.152
Dez .....	1.581	1.472	1.679	1.153	1.477	1.542	1.132
Jan-2011 .....	1.569	1.466	1.702	1.175	1.454	1.533	1.129
Fev .....	1.554	1.458	1.695	1.171	1.443	1.527	1.116
Mar .....	1.526	1.432	1.629	1.156	1.433	1.487	1.158
Abr .....	1.500	1.411	1.566	1.135	1.433	1.451	1.212
Mai .....	1.505	1.398	1.579	1.105	1.413	1.444	1.163
Jun .....	1.510	1.407	1.607	1.103	1.420	1.467	1.116
Jul .....	1.494	1.397	1.618	1.126	1.383	1.468	1.048
Varição Mensal (%)							
Jul-2011/Jun-2011 .....	-1,1	-0,7	0,7	2,0	-2,6	0,1	-6,1
Varição no Ano (%)							
Jul-2011/Dez-2010 .....	-5,5	-5,1	-3,6	-2,3	-6,3	-4,8	-7,4
Varição Anual (%)							
Jul-2011/Jul-2010 .....	1,5	1,1	-2,7	-1,8	4,1	1,9	-5,6

Fonte: Secretaria de Planejamento e Desenvolvimento Regional. Convênio Seade – Dieese e MTE/FAT.

(1) Inflator utilizado – ICV do Dieese. Valores em reais de julho de 2011. (2) Inclui os estatutários e celetistas que trabalham em instituições públicas (governos municipal, estadual, federal, empresa de economia mista, autarquia, fundação, etc.) e aqueles que não sabem a que setor pertence a empresa em que trabalham.

Nota: Exclusivo os assalariados que não tiveram remuneração no mês e os empregados domésticos.

PIA – População em Idade Ativa: população com 10 anos e mais.

PEA – População Economicamente Ativa: parcela da PIA que está ocupada ou desempregada.

Ocupados: indivíduos que nos 7 dias anteriores ao da entrevista:

- a) possuem trabalho remunerado exercido regularmente;
- b) possuem trabalho remunerado exercido de forma irregular, desde que não estejam procurando trabalho diferente do atual;
- c) possuem trabalho não remunerado de ajuda em negócios de parentes, ou remunerado em espécie/benefício, sem procura de trabalho;
- d) excluem-se as pessoas que de forma bastante excepcional fizeram algum trabalho nesse período.

Desempregados: indivíduos que se encontram em uma das seguintes situações:

- a) Desemprego Aberto: pessoas que procuraram trabalho de maneira efetiva nos 30 dias anteriores ao da entrevista e não exerceram nenhum trabalho nos 7 últimos dias;
- b) Desemprego Oculto pelo Trabalho Precário: pessoas que realizam algum trabalho remunerado eventual de auto-ocupação, ou seja, sem qualquer perspectiva de continuidade e previsibilidade, ou realizam trabalho não remunerado em ajuda de negócios de parentes e que procuraram mudar de trabalho nos 30 dias anteriores ao da entrevista ou que, não tendo procurado neste período, o fizeram sem êxito até 12 meses atrás;
- c) Desemprego Oculto pelo Desalento e Outros: pessoas que não possuem trabalho e nem procuraram nos últimos 30 dias, por desestímulo do mercado de trabalho ou por circunstâncias fortuitas, mas apresentaram procura efetiva de trabalho nos últimos 12 meses.

Inativos (maiores de 10 anos): parcela da PIA que não está ocupada ou desempregada.

Rendimento do trabalho: rendimento monetário bruto (sem descontos de imposto de renda e previdência social) efetivamente recebido, referente ao trabalho realizado no mês imediatamente anterior ao da pesquisa. Para os assalariados, são considerados descontos por falta, etc. ou acréscimos devidos a horas extras, gratificações, etc. Não são computados o 13º salário e os benefícios indiretos. Para os empregadores, os autônomos e as demais posições é considerada a retirada mensal, não incluindo os lucros do trabalho, da empresa ou do negócio.

## **PRINCIPAIS INDICADORES**

Taxa de Desemprego Total: proporção da PEA que se encontra na situação de desemprego – total, aberto e oculto.

Taxa de Participação: proporção de pessoas com 10 anos e mais incorporadas ao mercado de trabalho como ocupadas ou desempregadas.

Índice de Ocupação: nível de ocupação alcançado em determinado trimestre em relação ao nível médio do ano de 2000. Este indicador é apresentado também segundo ramos de atividade.

Rendimentos: rendimento real trimestral dos ocupados e assalariados no trabalho principal – apresentados os valores médios e os máximos recebidos pelos 10% e 25% mais pobres, 50% (mediana) e valores mínimos recebidos pelos 25% e 10% mais ricos. Além disto, são apresentadas as evoluções dos índices tendo por base a média de 2000=100.

---

A Fundação Sistema Estadual de Análise de Dados – Seade, em colaboração com o Departamento Intersindical de Estatística e Estudos Socioeconômicos – Dieese, vem divulgando sistematicamente os resultados da Pesquisa de Emprego e Desemprego – PED-RMSP, desde janeiro de 1985. Trata-se de uma pesquisa domiciliar que, a cada mês, investiga uma amostra de aproximadamente 3.000 domicílios localizados na Região Metropolitana de São Paulo. Suas informações são apresentadas agregadas em trimestres móveis. Por exemplo, a taxa de desemprego de janeiro corresponde ao trimestre móvel novembro, dezembro e janeiro. A taxa de fevereiro corresponde ao trimestre móvel dezembro, janeiro e fevereiro. A qualidade de seus indicadores e as inovações metodológicas introduzidas fazem da PED uma das principais fontes de referência sobre a conjuntura do mercado de trabalho metropolitano. Por estas razões, outros Estados brasileiros passaram a realizar a pesquisa nas regiões metropolitanas de Belo Horizonte, Fortaleza, Porto Alegre, Recife, Salvador e o Distrito Federal.

---



**GOVERNO DE SÃO PAULO**  
**Secretaria de Planejamento e Desenvolvimento Regional**

**SEADE**

**Fundação Sistema Estadual de Análise de Dados**

Av. Cásper Líbero 478 CEP 01033-000 São Paulo SP

Fone (11) 3324.7200 Fax (11) 3324.7324

[www.seade.gov.br](http://www.seade.gov.br) /[atendimento@seade.gov.br](mailto:atendimento@seade.gov.br) / [ouvidoria@seade.gov.br](mailto:ouvidoria@seade.gov.br)

**DIEESE**

**DEPARTAMENTO INTERSINDICAL DE ESTATÍSTICA E ESTUDOS SOCIOECONÔMICOS**

Rua Ministro Godói 310 CEP 05001-900 São Paulo SP

Fone (11) 3874.5366 Fax (11) 3874.5291

[www.dieese.org.br](http://www.dieese.org.br) /[en@dieese.org.br](mailto:en@dieese.org.br)

**Apoio:** Ministério do Trabalho e Emprego – MTE. Fundo de Amparo ao Trabalhador – FAT.

Secretaria do Emprego e Relações do Trabalho – Sert.