



GDF



SECRETARIA
DO TRABALHO

PED-DE

PESQUISA DE EMPREGO E DESEMPREGO

NO DISTRITO FEDERAL

Resultados: Janeiro/2011

PESQUISA DE EMPREGO E DESEMPREGO NO DISTRITO FEDERAL

JANEIRO DE 2011

Taxa de desemprego permanece em queda

Em janeiro, a taxa de desemprego total no Distrito Federal atingiu 12,6% contra 12,9% em dezembro. Dessa forma, estabelece-se um novo patamar mínimo para a taxa de desemprego ao longo da série histórica da pesquisa, iniciada em 1992 (Tabela 1). Em dezembro de 2010 e janeiro de 2011, registrou-se diminuição da População Economicamente Ativa – PEA (3 mil) e aumento da ocupação (2 mil). Consequentemente, reduziu-se em 5 mil pessoas o número de trabalhadores desempregados. Em dezembro, o rendimento médio real dos ocupados e o dos assalariados permaneceu relativamente estável (ambos variaram 0,1%) (Tabela 4).

Tabela 1

Estimativas do Número de Pessoas de 10 Anos e Mais, segundo Condição de Atividade

Distrito Federal

Janeiro/10, Dezembro/10 e Janeiro/11

Condição de Atividade	Estimativas (em mil pessoas)			Variações			
				Absoluta (em mil pessoas)		Relativa (%)	
	Jan./10	Dez./10	Jan./11	Jan./11 Dez./10	Jan./11 Jan./10	Jan./11 Dez./10	Jan./11 Jan./10
População em Idade Ativa	2.140	2.196	2.202	6	62	0,3	2,9
População Economicamente Ativa	1.397	1.385	1.382	-3	-15	-0,2	-1,1
Ocupados	1.192	1.206	1.208	2	16	0,2	1,3
Desempregados	205	179	174	-5	-31	-2,8	-15,1
Em Desemprego Aberto	135	117	113	-4	-22	-3,4	-16,3
Em Desemprego Oculto pelo Trabalho Precário	37	30	28	-2	-9	-6,7	-24,3
Em Desemprego Oculto pelo Desalento	33	32	33	1	0	3,1	0,0
Inativos com 10 anos e mais	742	812	820	8	78	1,0	10,5
Taxa de Desemprego Total (em %)	14,7	12,9	12,6	-	-	-	-
Desemprego Aberto	9,7	8,5	8,2	-	-	-	-
Desemprego Oculto pelo Trabalho Precário	2,6	2,2	2,0	-	-	-	-
Desemprego Oculto pelo Desalento	2,4	2,3	2,4	-	-	-	-

Fonte: PED-DF - Convênio SETRAB-GDF, SEADE-SP e DIEESE.

obs: quaisquer pequenas diferenças nos dados apresentados devem-se a arredondamentos.

1. Entre os meses de dezembro e janeiro, a **taxa de desemprego total** diminuiu de 12,9% para 12,6%, resultado da variação da taxa de desemprego aberto (de 8,5% para 8,2%) e da estabilidade da taxa de desemprego oculto (4,4%) (Tabela 1).

2. No mês em análise, foram criados 2 mil novas ocupações, enquanto que 3 mil pessoas se retiraram do mercado de trabalho. Em consequência, o contingente de desempregados sofreu subtração de 5 mil pessoas e passou a ser estimado em 174 mil pessoas. Nesse período, a **taxa de participação** assinalou decréscimo de 63,1% para 62,8% (Tabela 1 no Anexo Estatístico).

Gráfico A
Taxas de Desemprego, por Tipo
Distrito Federal
2010 – 2011

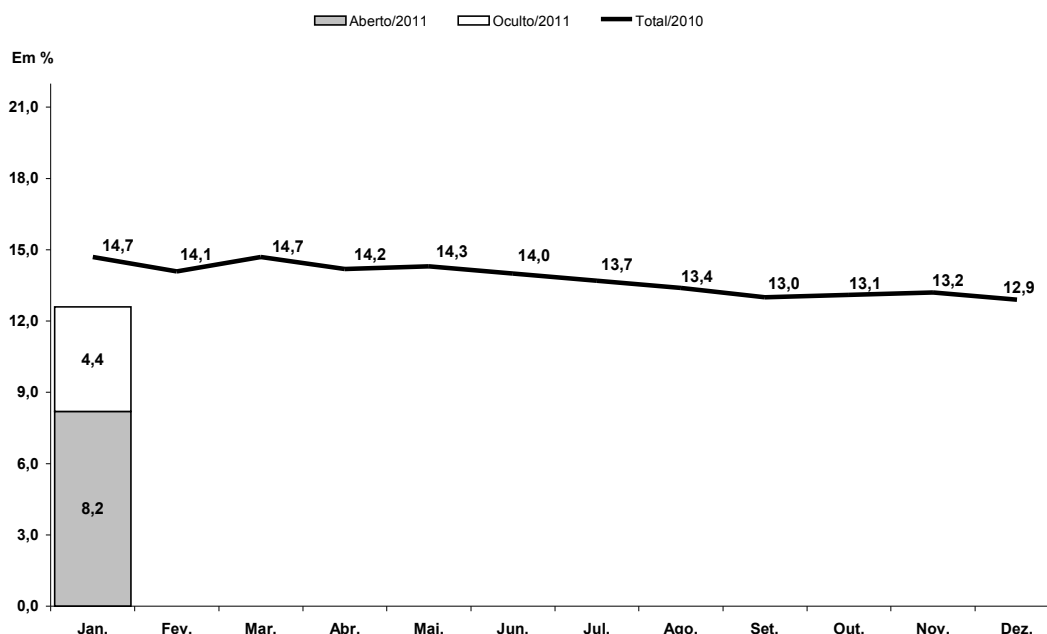

Fonte: PED-DF – Convênio SETRAB-GDF, Seade-SP e Dieese.

Nota: a taxa de desemprego total é composta pela soma das taxas de desemprego aberto e oculto.

Obs: Quaisquer pequenas diferenças nos dados apresentados devem-se a arredondamentos.

3. Nesse período, a diminuição de postos de trabalho na Indústria (5,8%), na Administração Pública (4,9%) e no agregado Outros (1,9%) foi compensada pela ampliação da ocupação no Comércio (6,0%) e, em menor medida, nos Serviços (1,2%). A Construção Civil manteve relativamente estável seu contingente ocupacional (-1,4%) (Tabela 2).

Tabela 2

Estimativas do Número de Ocupados, segundo Setores de Atividade

Distrito Federal

Janeiro/10, Dezembro/10 e Janeiro/11

Setores de Atividade	Estimativas (em mil pessoas)			Variações			
				Absoluta (em mil pessoas)		Relativa (%)	
	Jan./10	Dez./10	Jan./11	<u>Jan./11</u> <u>Dez./10</u>	<u>Jan./11</u> <u>Jan./10</u>	<u>Jan./11</u> <u>Dez./10</u>	<u>Jan./11</u> <u>Jan./10</u>
Total	1.192	1.206	1.208	2	16	0,2	1,3
Indústria	43	52	49	-3	6	-5,8	14,0
Construção Civil	59	69	68	-1	9	-1,4	15,3
Comércio	194	183	194	11	0	6,0	0,0
Serviços	589	593	600	7	11	1,2	1,9
Administração Pública	199	205	195	-10	-4	-4,9	-2,0
Outros (1)	107	103	101	-2	-6	-1,9	-5,6

Fonte: PED-DF - Convênio SETRAB-GDF, SEADE-SP e DIEESE.

Nota:

(1) Inclui Serviços Domésticos.

obs: quaisquer pequenas diferenças nos dados apresentados devem-se a arredondamentos.

4. Em janeiro, houve um pequeno recuo do emprego assalariado (0,6%) em decorrência da relativa estabilidade do emprego no setor privado (0,2%) e da diminuição no setor público (2,2%). O setor privado, em particular, assinalou crescimento do emprego com carteira de trabalho assinada (0,8%) e recuo do emprego sem carteira (3,2%). O trabalho autônomo, por sua vez, permaneceu relativamente estável (0,6%), enquanto que o agregado demais posições cresceu 2,8% (Tabela 3).

Tabela 3

Estimativas do Número de Ocupados, segundo Posição na Ocupação

Distrito Federal

Janeiro/10, Dezembro/10 e Janeiro/11

Posição na Ocupação	Estimativas (em mil pessoas)			Variações			
				Absoluta (em mil pessoas)		Relativa (%)	
	Jan./10	Dez./10	Jan./11	<u>Jan./11</u> <u>Dez./10</u>	<u>Jan./11</u> <u>Jan./10</u>	<u>Jan./11</u> <u>Dez./10</u>	<u>Jan./11</u> <u>Jan./10</u>
Total	1.192	1.206	1.208	2	16	0,2	1,3
Total de Assalariados (1)	826	870	865	-5	39	-0,6	4,7
Setor Privado	560	592	593	1	33	0,2	5,9
Com Carteira Assinada	459	498	502	4	43	0,8	9,4
Sem Carteira Assinada	101	94	91	-3	-10	-3,2	-9,9
Setor Público	266	278	272	-6	6	-2,2	2,3
Autônomos	186	155	156	1	-30	0,6	-16,1
Demais Posições (2)	180	181	186	5	6	2,8	3,3

Fonte: PED-DF - Convênio SETRAB-GDF, SEADE-SP e DIEESE.

Notas:

(1) Inclui os que não informaram o segmento em que trabalham.

(2) Incluem empregadores, empregados domésticos, donos de negócio familiar, trabalhadores familiares sem remuneração, profissionais liberais e outras posições ocupacionais.

obs: quaisquer pequenas diferenças nos dados apresentados devem-se a arredondamentos.

5. Entre novembro e dezembro, o **rendimento médio real** dos ocupados e o dos assalariados mantiveram-se praticamente estáveis (ambos variaram 0,1%). O primeiro foi estimado em R\$ 2.106, ao passo que o segundo em R\$ 2.315. No intervalo de tempo em análise, a massa de rendimentos reais dos ocupados e a dos assalariados diminuíram 0,6%, resultado, em ambos os casos, da diminuição do emprego e da relativa estabilidade do rendimento médio real (Tabela 4 e Tabela 12 do Anexo Estatístico).

Tabela 4

Rendimento Médio Real (1) dos Ocupados, Assalariados, segundo Categorias Seleccionadas e Trabalhadores Autônomos
Dezembro/09, Novembro/10 e Dezembro/10

Categorias Seleccionadas	Rendimentos (em reais de Dezembro de 2010)			Variações (%)	
	Dez./09	Nov./10	Dez./10	Dez./10 Nov./10	Dez./10 Dez./09
Total de Ocupados	1.942	2.103	2.106	0,1	8,4
Total de Assalariados (2)	2.214	2.313	2.315	0,1	4,6
Setor Privado	1.152	1.181	1.156	-2,1	0,3
Com Carteira	1.190	1.196	1.167	-2,4	-1,9
Sem Carteira	958	1.086	1.081	-0,5	12,8
Comércio	977	1.002	1.027	2,5	5,1
Serviços	1.213	1.213	1.181	-2,6	-2,6
Setor Público	4.809	4.989	5.100	2,2	6,1
Trabalhadores Autônomos	983	1.147	1.138	-0,8	15,8

Fonte: PED-DF - Convênio SETRAB-GDF, SEADE-SP e DIEESE.

Notas:

(1) Inflator Utilizado: INPC-DF - IBGE.

(2) Inclui setor público.

obs: quaisquer pequenas diferenças nos dados apresentados devem-se a arredondamentos.

COMPORTAMENTO EM 12 MESES

6. Em 12 meses, observou-se a diminuição da **taxa de desemprego total** de 14,7% para 12,6%, em decorrência da queda da taxa de desemprego aberto (de 9,7% para 8,2%) e da taxa de desemprego oculto (de 5,0% para 4,4%) (Tabela 1).

7. Nesse período, 16 mil postos de trabalho foram gerados no Distrito Federal, ao passo que a PEA decresceu em de 15 mil pessoas. Consequentemente, 31 mil pessoas saíram da condição de desemprego (Tabela 1). O tempo médio de procura por um trabalho, por seu turno, recuou de 55 semanas, em janeiro de 2010, para 47 semanas no mesmo mês de 2011.

8. Na comparação anual, o nível ocupacional no Distrito Federal aumentou 1,3%. As principais contribuições vieram da Construção Civil (15,3%), da Indústria (14,0%) e, em menor intensidade, dos Serviços (1,9%). Em movimento inverso, o agregado Outros (5,6%) e a Administração Pública (2,0%) suprimiram postos de trabalho. O Comércio, por seu turno, não assinalou alteração em seu contingente ocupacional (Tabela 2).

Gráfico B
Variação anual (1) do nível de ocupação
Distrito Federal – Janeiro de 2010 a Janeiro de 2011

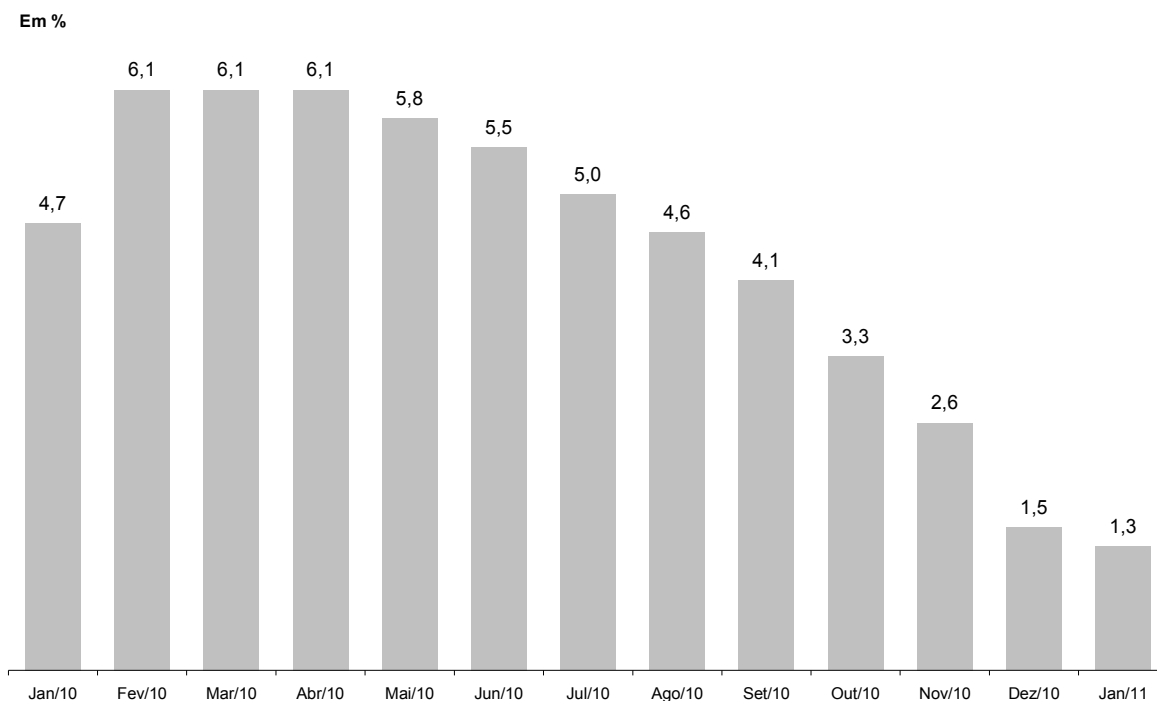

FONTE: PED-DF – Convênio – SETRAB-GDF, Seade-SP e Dieese.

Nota:

(1) Variação relativa em relação ao mesmo mês do ano anterior.

9. Entre os meses de janeiro de 2010 e de 2011, o assalariamento cresceu 4,7% no Distrito Federal, refletindo o aumento do emprego no setor privado (5,9%) e no setor público (2,3%). No setor privado da economia, o emprego com carteira assinada cresceu 9,4%, enquanto que o sem carteira diminuiu 9,9%. O trabalho autônomo, por seu turno, decresceu 16,1% e o agregado demais posições 3,3% (Tabela 3).

10. Em 12 meses, o **rendimento médio real** dos ocupados aumentou 8,4% e o dos assalariados, 4,6%. A massa de rendimentos reais dos ocupados e a dos assalariados cresceram 10,7% e 11,4%, respectivamente. Nos dois casos, tal comportamento refletiu a ampliação da ocupação e do rendimento médio real (Tabela 4 e Tabela 12 do Anexo Estatístico).

Gráfico C
Índice da massa de rendimentos reais (1) dos ocupados (2)
Distrito Federal - 2005-2010

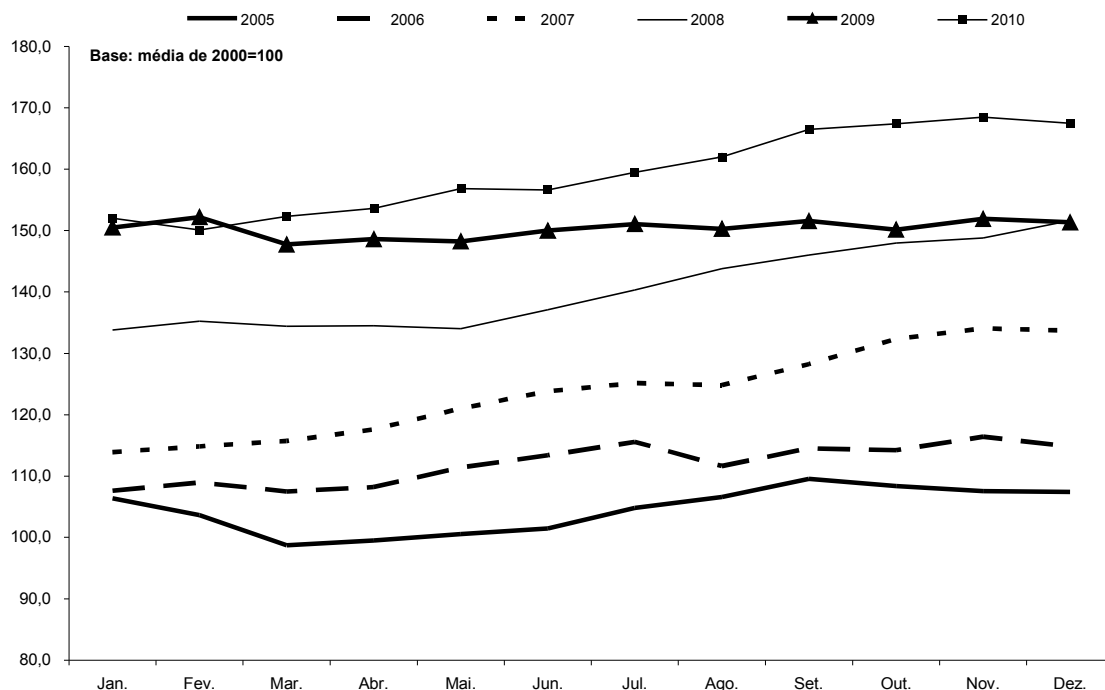

FONTE: PED-DF – Convênio – SETRAB-GDF, Seade-SP e Dieese.

Nota:

(1) Inflator utilizado: INPC-DF - IBGE.

(2) Incluem os ocupados que não tiveram remuneração no mês e exclui os trabalhadores familiares sem remuneração salarial.

Anexo Estatístico

TABELAS

Tabela 01	Estimativa da População Total e Economicamente Ativa e dos Inativos Maiores de 10 anos, Taxas de Participação e de Desemprego Total - Distrito Federal - 1992 a 2011.
Tabela 02	Taxas de Desemprego, por Tipo e por Grupos de Regiões Administrativas - Distrito Federal - 1992 a 2011.
Tabela 03	Taxas de Desemprego, por Atributos Pessoais - Distrito Federal - 1992 a 2011.
Tabela 04	Distribuição dos Desempregados, por Atributos Pessoais - Distrito Federal - 1992 a 2011.
Tabela 05	Estimativas e Índices do Nível de Ocupação, por Setor de Atividade Econômica - Distrito Federal - 1992 a 2011.
Tabela 06	Estimativas e Índices do Nível de Ocupação, por Posição na Ocupação - Distrito Federal - 1992 a 2011.
Tabela 07	Índices do Nível de Ocupação, por Ramo de Atividade - Distrito Federal - 1992 a 2011.
Tabela 08	Distribuição dos Ocupados, por Atributos Pessoais - Distrito Federal - 1992 a 2011.
Tabela 09	Rendimento Médio Real Trimestral dos Ocupados, Assalariados e dos Autônomos no Trabalho Principal - Distrito Federal - 1992 a 2010.
Tabela 10	Rendimento Real Máximo e Mínimo dos Ocupados e dos Assalariados no Trabalho Principal - Distrito Federal - 1992 a 2010.
Tabela 11	Rendimento Médio Real dos Ocupados e dos Assalariados no Trabalho Principal - Distrito Federal - 1992 a 2010.
Tabela 12	Índices do Emprego, do Rendimento Médio Real e da Massa de Rendimentos Reais dos Ocupados e dos Assalariados - Distrito Federal - 1992 a 2010.
Tabela 13	Rendimento Médio Real dos Assalariados no Setor Público e Privado, por Setor de Atividade Econômica e Carteira de Trabalho Assinada e Não-Assinada pelo Atual Empregador - Distrito Federal - 1992 a 2010.
Tabela 14	Estimativas e Índices do Nível de Ocupação, por Setor de Atividade Econômica - Distrito Federal - 1992 a 2011.

Tabela 1

Estimativas da População Total e Economicamente Ativa e dos Inativos Maiores de 10 Anos e Taxas de Participação e de Desemprego Total
Distrito Federal
1992-2011

Períodos	População Economicamente Ativa						Inativos Maiores de 10 Anos		Taxas (%)		População Total (1)
	Total		Ocupados		Desempregados						
	Números Absolutos (1)	Índice (2)	Números Absolutos (1)	Índice (2)	Números Absolutos (1)	Índice (2)	Números Absolutos (1)	Índice (2)	Participação (PEA/PIA)	Desemprego total (DES/PEA)	
Janeiro-1993	756	76,0	633	79,8	123	61,2	484	81,8	60,9	16,3	1.562
Janeiro-1994	776	78,1	662	83,4	114	56,6	506	85,5	60,5	14,6	1.607
Janeiro-1995	783	78,8	675	85,1	108	53,9	541	91,4	59,1	13,8	1.627
Janeiro-1996	826	83,1	690	87,0	136	67,8	542	91,6	60,4	16,5	1.696
Janeiro-1997	836	84,1	703	88,6	133	66,3	578	97,6	59,1	15,9	1.734
Janeiro-1998	906	91,1	735	92,6	171	85,1	555	93,8	62,0	18,9	1.780
Janeiro-1999	934	94,0	738	93,0	196	97,6	575	97,1	61,9	21,0	1.845
Janeiro-2000	970	97,6	762	96,0	208	103,9	588	99,3	62,3	21,5	1.904
Janeiro-2001	1.003	100,9	809	101,9	194	96,5	608	102,6	62,3	19,3	1.962
Janeiro-2002	1.048	105,4	833	105,0	215	107,2	614	103,8	63,0	20,5	2.016
Janeiro-2003	1.102	110,9	869	109,6	233	116,3	614	103,7	64,2	21,2	2.077
Janeiro-2004	1.158	116,5	906	114,2	252	125,4	615	103,9	65,3	21,7	2.136
Janeiro-2005	1.191	119,8	962	121,3	229	114,0	639	108,0	65,1	19,2	2.204
Janeiro-2006	1.231	123,8	1.002	126,3	229	113,9	665	112,4	64,9	18,6	2.266
Janeiro-2007	1.240	124,7	1.021	128,7	219	108,9	692	116,9	64,2	17,6	2.316
Janeiro-2008	1.309	131,7	1.088	137,1	221	110,2	709	119,7	64,9	16,9	2.396
Janeiro-2009	1.352	136,0	1.139	143,6	212	105,8	723	122,2	65,1	15,7	2.458
Janeiro-2010	1.397	140,5	1.192	150,2	205	102,4	742	125,4	65,3	14,7	2.512
Fevereiro	1.397	140,5	1.199	151,2	197	98,3	748	126,4	65,1	14,1	2.507
Março	1.397	140,5	1.192	150,2	205	102,0	752	127,1	65,0	14,7	2.523
Abril	1.395	140,3	1.197	150,9	198	98,7	759	128,3	64,8	14,2	2.531
Mai	1.406	141,4	1.205	151,8	201	100,3	753	127,3	65,1	14,3	2.542
Junho	1.407	141,5	1.210	152,5	197	98,3	760	128,3	64,9	14,0	2.544
Julho	1.409	141,7	1.217	153,4	193	96,0	763	128,9	64,9	13,7	2.545
Agosto	1.404	141,2	1.217	153,3	188	93,5	774	130,8	64,4	13,4	2.550
Setembro	1.413	142,1	1.230	155,0	184	91,5	771	130,2	64,7	13,0	2.559
Outubro	1.406	141,4	1.222	154,0	185	92,0	782	132,1	64,3	13,1	2.560
Novembro	1.401	140,9	1.216	153,3	185	92,0	792	133,8	63,9	13,2	2.563
Dezembro	1.385	139,3	1.206	152,0	179	89,1	812	137,1	63,1	12,9	2.558
Janeiro-2011	1.382	139,0	1.208	152,3	174	86,8	820	138,4	62,8	12,6	2.573
Varição Mensal											
Jan-2011/Dez-2010	-0,2		0,2		-2,8		1,0		-0,5	-2,3	0,6
Varição no Ano											
Jan-2011/Dez-2010	-0,2		0,2		-2,8		1,0		-0,5	-2,3	0,6
Varição Anual											
Jan-2011/Jan-2010	-1,1		1,3		-15,1		10,5		-3,8	-14,3	2,4

Fonte: Convênio: DIEESE/SEADE-SP/MTE-FAT/SETRAB-GDF. PED-DF - Pesquisa de Emprego e Desemprego no Distrito Federal.

(1) Em 1000 pessoas.

(2) Base: média de 2000 = 100.

NOTA: Estimativa da População Total elaborada através consultoria com base nas projeções do IBGE.

Obs: quaisquer pequenas diferenças nos dados apresentados devem-se a arredondamentos.

Tabela 2
Taxas de Desemprego, por Tipo e por Grupos de Regiões Administrativas
Distrito Federal
1992-2011

Em porcentagem

Períodos	Taxas de Desemprego														
	Por Tipo						Por Grupo de Regiões Administrativas								
	Total	Aberto	Oculto				Grupo 1			Grupo 2			Grupo 3		
			Total	Precário	Desalento		Total	Aberto	Oculto	Total	Aberto	Oculto	Total	Aberto	Oculto
Janeiro-1993	16,3	9,8	6,5	3,4	3,1	9,7	6,5	(1)		15,4	9,4	6,0	20,8	12,1	8,7
Janeiro-1994	14,7	9,8	4,8	2,4	2,4	5,9	4,2	(1)		13,7	9,4	4,3	20,2	13,2	7,0
Janeiro-1995	13,8	9,4	4,4	2,3	2,1	4,8	3,3	(1)		13,6	9,7	3,8	18,3	11,7	6,6
Janeiro-1996	16,5	10,4	6,1	3,3	2,7	8,2	5,1	(1)		16,0	9,9	6,0	20,7	13,3	7,4
Janeiro-1997	15,9	9,7	6,3	3,3	2,9	7,9	5,2	(1)		15,1	9,4	5,8	20,3	12,0	8,4
Janeiro-1998	18,9	11,3	7,6	4,4	3,1	8,0	5,9	(1)		17,7	11,3	6,4	24,6	13,5	11,1
Janeiro-1999	21,0	12,8	8,2	4,4	3,8	10,7	7,8	(1)		19,1	12,9	6,2	26,8	14,6	12,2
Janeiro-2000	21,5	14,2	7,2	4,0	3,2	8,1	5,9	(1)		19,5	13,6	5,9	28,4	17,9	10,5
Janeiro-2001	19,3	12,5	6,9	3,4	3,5	10,7	6,5	(1)		16,9	11,4	5,5	24,8	15,5	9,3
Janeiro-2002	20,5	13,3	7,2	3,8	3,4	9,4	6,9	(1)		19,1	13,3	5,9	25,6	15,4	10,2
Janeiro-2003	21,2	12,5	8,6	4,5	4,1	10,1	6,9	(1)		18,5	12,1	6,4	27,4	14,7	12,7
Janeiro-2004	21,7	13,6	8,2	4,3	3,8	9,8	7,1	(1)		18,3	12,7	5,7	28,5	16,3	12,3
Janeiro-2005	19,2	11,9	7,3	3,8	3,5	10,2	7,2	(1)		16,5	11,2	5,2	24,4	13,9	10,5
Janeiro-2006	18,6	12,2	6,4	3,5	2,9	11,4	8,8	(1)		16,3	11,5	4,8	22,5	13,7	8,7
Janeiro-2007	17,6	10,5	7,1	4,2	2,9	9,4	6,9	(1)		16,6	10,4	6,2	20,6	11,4	9,1
Janeiro-2008	16,9	10,9	5,9	2,9	3,1	9,7	7,1	(1)		14,2	9,8	4,4	21,2	13,0	8,2
Janeiro-2009	15,7	10,0	5,7	2,9	2,7	8,2	5,8	(1)		14,1	10,0	4,1	18,8	11,0	7,9
Janeiro-2010	14,7	9,7	5,0	2,6	2,4	9,1	6,6	(1)		13,4	9,8	3,6	17,0	10,1	6,8
Fevereiro	14,1	9,6	4,5	2,2	2,3	9,0	6,5	(1)		13,0	10,0	2,9	16,1	9,9	6,3
Março	14,7	10,1	4,5	2,1	2,5	9,3	7,2	(1)		12,6	9,8	2,8	17,5	11,0	6,5
Abril	14,2	10,1	4,1	1,9	2,1	8,4	6,9	(1)		12,2	9,8	2,4	17,1	10,9	6,1
Maior	14,3	10,1	4,2	2,2	2,0	7,3	5,9	(1)		12,3	9,7	2,6	17,4	11,2	6,2
Junho	14,0	9,9	4,2	2,3	1,8	6,7	5,3	(1)		12,0	9,5	2,5	17,2	11,1	6,2
Julho	13,7	9,5	4,1	2,3	1,8	6,5	5,0	(1)		11,7	8,9	2,7	16,8	10,9	5,9
Agosto	13,4	9,1	4,2	2,2	2,0	7,1	5,5	(1)		11,4	8,6	2,9	16,3	10,3	5,9
Setembro	13,0	8,6	4,4	2,2	2,1	6,9	5,3	(1)		11,0	8,3	2,7	15,8	9,5	6,3
Outubro	13,1	8,5	4,6	2,4	2,3	7,3	5,5	(1)		10,8	8,2	2,6	16,2	9,3	6,9
Novembro	13,2	8,6	4,6	2,3	2,3	7,0	5,4	(1)		10,5	8,1	2,4	16,6	9,6	7,0
Dezembro	12,9	8,5	4,4	2,2	2,3	6,7	5,2	(1)		10,4	7,9	2,6	16,2	9,6	6,6
Janeiro-2011	12,6	8,2	4,4	2,0	2,4	7,1	5,1	(1)		9,6	7,1	2,5	16,2	9,6	6,6
Variação Mensal															
Jan-2011/Dez-2010	-2,3	-3,5	0,0	-9,1	4,3	6,0	-1,9	-		-7,7	-10,1	-3,8	0,0	0,0	0,0
Variação no Ano															
Jan-2011/Dez-2010	-2,3	-3,5	0,0	-9,1	4,3	6,0	-1,9	-		-7,7	-10,1	-3,8	0,0	0,0	0,0
Variação Anual															
Jan-2011/Jan-2010	-14,3	-15,5	-12,0	-23,1	0,0	-22,0	-22,7	-		-28,4	-27,6	-30,6	-4,7	-5,0	-2,9

Fonte: Convênio: DIEESE/SEADE-SP/MTE-FAT/SETRAB-GDF. PED-DF - Pesquisa de Emprego e Desemprego no Distrito Federal.

(1) A amostra não comporta a desagregação para esta categoria.

Obs 1.: Grupo 1: Grupo de Regiões Administrativas de renda mais alta (Brasília, Lago Sul e Lago Norte);

Grupo 2: Grupo de Regiões Administrativas de renda intermediária (Gama, Taguatinga, Sobradinho, Planaltina, Núcleo Bandeirante, Guará, Cruzeiro, Candangolândia e Riacho Fundo);

Grupo 3: Grupo de Regiões Administrativas de renda mais baixa (Brazlândia, Ceilândia, Samambaia, Paranoá, São Sebastião, Santa Maria e Recanto das Emas).

Obs 2.: quaisquer pequenas diferenças nos dados apresentados devem-se a arredondamentos.

Tabela 3
Taxas de Desemprego, por Atributos Pessoais
Distrito Federal
1992-2011

Em porcentagem

Períodos	Taxas de Desemprego												
	Total	Sexo		Faixa Etária						Posição no Domicílio		Raça/Cor	
		Homens	Mulheres	10 a 15 Anos	16 a 24 Anos	25 a 39 Anos	40 a 49 Anos	50 a 59 Anos	60 Anos e Mais	Chefe	Demais Membros	Negros	Não-Negros
Janeiro-1993	16,3	14,1	18,8	40,9	27,4	12,1	7,1	(1)	(1)	7,6	22,4	18,7	14,7
Janeiro-1994	14,7	12,8	16,9	40,7	25,4	11,4	5,5	(1)	(1)	6,9	20,2	17,1	13,2
Janeiro-1995	13,8	12,1	15,9	34,9	24,6	10,4	5,8	(1)	(1)	6,6	19,1	16,2	12,1
Janeiro-1996	16,5	14,0	19,3	41,2	28,2	12,6	8,2	(1)	(1)	8,0	22,3	17,7	15,1
Janeiro-1997	15,9	13,9	18,3	39,9	27,4	12,4	6,7	7,9	(1)	8,2	21,3	17,2	14,6
Janeiro-1998	18,9	16,8	21,2	57,3	31,2	14,8	8,8	8,9	(1)	9,7	25,1	20,4	16,7
Janeiro-1999	21,0	18,3	24,0	59,9	34,9	16,6	11,6	9,6	(1)	11,1	28,1	22,2	18,8
Janeiro-2000	21,5	18,4	24,8	65,9	36,4	17,6	10,1	9,7	(1)	11,9	28,4	23,1	18,9
Janeiro-2001	19,3	16,8	22,1	68,6	32,7	15,1	10,2	10,2	(1)	9,9	26,1	21,7	15,5
Janeiro-2002	20,5	18,4	22,7	64,8	34,9	16,8	11,1	9,8	(1)	12,1	26,4	22,5	17,0
Janeiro-2003	21,2	18,2	24,2	58,6	35,9	17,4	12,5	9,9	(1)	11,8	27,8	23,3	16,8
Janeiro-2004	21,7	19,0	24,7	72,4	38,7	16,9	11,7	9,7	(1)	11,7	29,0	23,9	17,1
Janeiro-2005	19,2	16,0	22,5	65,6	36,3	14,6	9,9	7,5	(1)	9,4	26,1	21,0	15,7
Janeiro-2006	18,6	15,2	22,0	66,2	34,9	15,2	9,0	7,7	(1)	8,6	25,5	19,3	17,1
Janeiro-2007	17,6	14,6	20,9	69,2	33,1	14,3	9,4	8,5	(1)	8,3	24,3	18,8	15,0
Janeiro-2008	16,9	13,6	20,2	82,3	32,4	13,6	8,8	6,3	(1)	7,4	23,4	17,8	15,3
Janeiro-2009	15,7	12,5	19,0	68,5	32,0	12,8	7,7	6,4	(1)	7,0	21,8	16,6	14,2
Janeiro-2010	14,7	12,4	17,0	75,2	30,9	12,1	6,9	3,8	(1)	5,8	20,9	15,6	12,6
Fevereiro	14,1	11,5	16,9	74,9	28,9	11,9	6,2	3,7	(1)	5,8	20,0	15,1	12,0
Março	14,7	11,8	17,7	78,4	30,1	12,2	6,1	3,6	(1)	5,9	20,9	15,5	12,7
Abril	14,2	11,1	17,4	77,2	29,4	11,4	6,2	4,0	(1)	5,7	20,2	15,0	12,4
Maio	14,3	11,4	17,3	79,9	30,3	11,6	5,5	3,9	(1)	5,5	20,6	15,3	12,1
Junho	14,0	11,1	17,0	80,7	29,6	11,4	5,6	4,4	(1)	5,3	20,2	14,9	12,1
Julho	13,7	10,3	17,1	82,9	28,5	11,3	5,5	3,7	(1)	4,9	19,8	14,3	12,2
Agosto	13,4	10,0	16,9	82,8	27,5	10,7	6,4	3,5	(1)	5,0	19,2	14,1	11,8
Setembro	13,0	10,0	16,1	77,3	27,7	10,5	6,0	3,2	(1)	5,1	18,6	13,7	11,5
Outubro	13,1	10,4	16,0	74,9	28,6	10,3	6,5	3,7	(1)	5,3	18,7	14,0	11,3
Novembro	13,2	10,3	16,1	75,3	28,6	10,7	6,2	4,2	(1)	5,3	18,8	13,7	12,0
Dezembro	12,9	9,9	16,1	75,9	28,3	10,4	6,1	3,9	(1)	5,3	18,4	13,6	11,5
Janeiro-2011	12,6	9,4	16,0	75,4	27,0	10,6	6,0	4,0	(1)	5,3	18,0	13,3	11,1
Variação Mensal													
Jan-2011/Dez-2010	-2,3	-5,1	-0,6	-0,7	-4,6	1,9	-1,6	2,6	-	0,0	-2,2	-2,2	-3,5
Variação no Ano													
Jan-2011/Dez-2010	-2,3	-5,1	-0,6	-0,7	-4,6	1,9	-1,6	2,6	-	0,0	-2,2	-2,2	-3,5
Variação Anual													
Jan-2011/Jan-2010	-14,3	-24,2	-5,9	0,3	-12,6	-12,4	-13,0	5,3	-	-8,6	-13,9	-14,7	-11,9

Fonte: Convênio: DIEESE/SEADE-SP/MTE-FAT/SETRAB-GDF. PED-DF - Pesquisa de Emprego e Desemprego no Distrito Federal.

(1) A amostra não comporta a desagregação para esta categoria.

Obs.: quaisquer pequenas diferenças nos dados apresentados devem-se a arredondamentos.

Tabela 4
Distribuição dos Desempregados, por Atributos Pessoais
Distrito Federal
1992-2011

Em porcentagem

Em porcentagem

Períodos	Distribuição dos Desempregados												
	Total	Sexo		Faixa Etária						Posição no Domicílio		Raça/Cor	
		Homens	Mulheres	10 a 15 Anos	16 a 24 Anos	25 a 39 Anos	40 a 49 Anos	50 a 59 Anos	60 Anos e Mais	Chefe	Demais Membros	Negros	Não-Negros
Janeiro-1993	100,0	47,6	52,4	8,3	49,6	31,9	7,0	(1)	(1)	19,4	80,6	45,4	54,6
Janeiro-1994	100,0	47,7	52,3	8,0	49,1	33,5	6,3	(1)	(1)	19,7	80,3	42,7	57,3
Janeiro-1995	100,0	48,4	51,6	5,9	51,7	31,7	7,3	(1)	(1)	20,1	79,9	48,7	51,3
Janeiro-1996	100,0	45,6	54,4	6,7	49,3	31,5	9,2	(1)	(1)	20,0	80,0	56,8	43,2
Janeiro-1997	100,0	47,4	52,6	5,9	50,2	32,0	7,4	3,7	(1)	21,0	79,0	55,6	44,4
Janeiro-1998	100,0	47,5	52,5	6,7	47,7	33,3	8,1	3,4	(1)	21,0	79,0	64,0	36,0
Janeiro-1999	100,0	45,8	54,2	5,2	46,7	34,9	9,4	3,1	(1)	22,2	77,8	67,7	32,3
Janeiro-2000	100,0	44,7	55,3	3,4	48,4	35,7	8,6	3,1	(1)	23,2	76,8	65,9	34,1
Janeiro-2001	100,0	46,1	53,9	4,8	47,4	33,5	9,6	3,9	(1)	21,5	78,5	69,0	31,0
Janeiro-2002	100,0	46,0	54,0	2,8	47,6	35,3	9,6	3,7	(1)	24,2	75,8	70,7	29,3
Janeiro-2003	100,0	43,9	56,1	2,6	47,4	35,1	10,4	3,9	(1)	22,9	77,1	74,0	26,0
Janeiro-2004	100,0	45,0	55,0	3,3	49,7	32,6	9,9	3,7	(1)	22,6	77,4	75,1	24,9
Janeiro-2005	100,0	42,3	57,7	4,0	49,8	32,3	9,6	3,4	(1)	20,1	79,9	72,7	27,3
Janeiro-2006	100,0	41,6	58,4	3,8	48,1	34,8	9,0	3,8	(1)	19,2	80,8	69,7	30,3
Janeiro-2007	100,0	42,3	57,7	3,6	45,8	34,2	10,6	4,8	(1)	19,8	80,2	73,0	27,0
Janeiro-2008	100,0	40,3	59,7	6,0	44,8	34,7	9,8	3,9	(1)	17,9	82,1	66,7	33,3
Janeiro-2009	100,0	40,1	59,9	4,6	45,9	34,5	9,9	4,3	(1)	18,3	81,7	65,4	34,6
Janeiro-2010	100,0	42,3	57,7	6,2	46,9	33,8	9,9	2,8	(1)	16,2	83,8	74,0	26,0
Fevereiro	100,0	41,1	58,9	6,8	45,6	35,1	9,2	2,8	(1)	16,8	83,2	74,4	25,6
Março	100,0	41,1	58,9	7,9	45,5	34,6	8,5	2,7	(1)	16,7	83,3	73,4	26,6
Abril	100,0	40,0	60,0	7,9	45,7	33,6	8,9	3,1	(1)	16,6	83,4	73,0	27,0
Maio	100,0	40,6	59,4	7,9	46,7	33,6	7,9	3,0	(1)	16,0	84,0	74,1	25,9
Junho	100,0	40,1	59,9	7,4	46,9	33,2	8,3	3,4	(1)	15,8	84,2	73,6	26,4
Julho	100,0	38,3	61,7	7,2	47,0	33,6	8,5	2,9	(1)	14,8	85,2	72,9	27,1
Agosto	100,0	37,8	62,2	7,5	46,4	32,5	10,3	2,8	(1)	15,5	84,5	72,5	27,5
Setembro	100,0	39,1	60,9	6,6	47,3	33,4	9,6	2,8	(1)	16,1	83,9	71,9	28,1
Outubro	100,0	40,2	59,8	5,9	47,6	32,7	10,1	3,3	(1)	16,6	83,4	72,7	27,3
Novembro	100,0	40,0	60,0	5,6	46,6	34,3	9,6	3,7	(1)	16,9	83,1	70,9	29,1
Dezembro	100,0	39,5	60,5	6,1	46,5	33,7	9,7	3,6	(1)	17,1	82,9	71,0	29,0
Janeiro-2011	100,0	38,7	61,3	6,3	44,4	35,4	9,8	3,6	(1)	17,7	82,3	70,5	29,5

Fonte: Convênio: DIEESE/SEADE-SP/MTE-FAT/SETRAB-GDF. PED-DF - Pesquisa de Emprego e Desemprego no Distrito Federal.

(1) A amostra não comporta a desagregação para esta categoria.

Obs.: quaisquer pequenas diferenças nos dados apresentados devem-se a arredondamentos.

Tabela 5
Estimativas e Índices do Nível de Ocupação, por Setor de Atividade Econômica
Distrito Federal
1992-2011

Períodos	Total		Indústria de transformação		Comércio		Serviços		Outros (1)	
	Números Absolutos (2)	Índice (3)	Números Absolutos (2)	Índice (3)	Números Absolutos (2)	Índice (3)	Números Absolutos (2)	Índice (3)	Números Absolutos (2)	Índice (3)
Janeiro-1993	633	79,8	25	82,1	98	83,2	394	75,7	117	93,1
Janeiro-1994	662	83,4	21	69,1	107	91,0	409	78,7	125	99,6
Janeiro-1995	675	85,1	24	81,0	110	93,3	419	80,5	122	97,3
Janeiro-1996	690	87,0	26	84,5	112	95,5	436	83,7	117	93,1
Janeiro-1997	703	88,6	37	120,9	102	86,8	443	85,1	122	97,4
Janeiro-1998	735	92,6	32	106,6	107	91,4	476	91,5	119	95,1
Janeiro-1999	738	93,0	28	94,2	109	92,7	477	91,7	123	98,3
Janeiro-2000	762	96,0	30	98,9	113	96,1	502	96,4	118	93,9
Janeiro-2001	809	101,9	31	102,0	123	105,2	539	103,7	115	91,6
Janeiro-2002	833	105,0	31	102,0	128	109,1	551	105,9	123	98,0
Janeiro-2003	869	109,6	33	108,3	136	116,2	572	109,9	128	102,1
Janeiro-2004	906	114,2	33	107,7	145	123,2	602	115,7	127	101,1
Janeiro-2005	962	121,3	34	112,9	158	134,7	638	122,6	132	105,4
Janeiro-2006	1.002	126,3	38	125,9	168	143,2	652	125,3	144	114,7
Janeiro-2007	1.021	128,7	41	136,5	161	137,0	663	127,5	155	123,8
Janeiro-2008	1.088	137,1	44	145,0	178	151,7	706	135,7	160	127,4
Janeiro-2009	1.139	143,6	47	155,8	181	154,2	742	142,6	169	134,7
Janeiro-2010	1.192	150,2	43	142,4	194	165,4	789	151,5	166	132,5
Fevereiro	1.199	151,2	45	147,4	192	163,5	789	151,6	174	138,8
Março	1.192	150,2	45	147,3	195	166,5	773	148,6	179	142,6
Abril	1.197	150,9	44	146,8	194	165,1	778	149,5	181	144,6
Mai	1.205	151,8	46	153,4	190	162,1	788	151,5	180	143,3
Junho	1.210	152,5	49	161,7	189	160,9	794	152,6	178	141,9
Julho	1.217	153,4	51	167,8	186	158,6	806	155,0	174	138,3
Agosto	1.217	153,3	50	164,7	187	159,4	810	155,6	170	135,4
Setembro	1.230	155,0	48	160,2	191	162,5	818	157,2	172	137,5
Outubro	1.222	154,0	50	163,7	184	156,7	812	156,1	176	139,9
Novembro	1.216	153,3	50	165,0	192	163,7	801	153,9	173	137,9
Dezembro	1.206	152,0	52	172,3	183	156,0	798	153,4	172	137,4
Janeiro-2011	1.208	152,3	49	161,1	194	165,6	795	152,9	169	135,1
Variação Mensal										
Jan-2011/Dez-2010	0,2		-5,8		6,0		-0,4		-1,7	
Variação no Ano										
Jan-2011/Dez-2010	0,2		-5,8		6,0		-0,4		-1,7	
Variação Anual										
Jan-2011/Jan-2010	1,3		14,0		0,0		0,8		1,8	

Fonte: Convênio: DIEESE/SEADE-SP/MTE-FAT/SETRAB-GDF. PED-DF - Pesquisa de Emprego e Desemprego no Distrito Federal.

(1) Englobam: Construção Civil, Serviços Domésticos, etc.

(2) Em 1000 pessoas.

(3) Base: média de 2000 = 100.

Obs.: quaisquer pequenas diferenças nos dados apresentados devem-se a arredondamentos.

Tabela 6
Estimativas e Índices do Nível de Ocupação, por Posição na Ocupação
Distrito Federal
1992-2011

Períodos	Total (1)		Assalariados (2)										Autônomos		Empregados Domésticos	
			Total	Setor privado						Setor Público (3)						
				Total		Com Carteira Assinada		Sem Carteira Assinada								
	Números Absolutos (4)	Índice (5)	Números Absolutos (4)	Índice (5)	Números Absolutos (4)	Índice (5)	Números Absolutos (4)	Índice (5)	Números Absolutos (4)	Índice (5)	Números Absolutos (4)	Índice (5)	Números Absolutos (4)	Índice (5)	Números Absolutos (4)	Índice (5)
Janeiro-1993	633	79,8	416	77,3	215	68,9	168	70,4	47	64,1	201	88,7	88	80,2	75	87,8
Janeiro-1994	662	83,4	429	79,7	223	71,5	176	73,5	47	63,9	207	91,4	100	91,3	78	91,9
Janeiro-1995	675	85,1	450	83,5	238	76,3	188	78,5	50	69,2	211	93,2	97	88,8	75	88,4
Janeiro-1996	690	87,0	443	82,3	236	75,6	184	76,9	52	71,2	207	91,4	111	101,2	76	89,5
Janeiro-1997	703	88,6	452	84,0	242	77,6	184	76,8	58	80,0	210	92,7	115	104,8	79	92,5
Janeiro-1998	735	92,6	483	89,7	268	85,9	209	87,3	59	80,8	216	95,4	106	97,0	81	95,0
Janeiro-1999	738	93,0	485	90,1	278	89,1	216	90,5	62	84,4	207	91,4	100	91,7	85	99,3
Janeiro-2000	762	96,0	519	96,3	293	93,9	226	94,5	67	92,1	225	99,3	99	90,6	82	96,5
Janeiro-2001	809	101,9	560	104,0	329	105,4	253	105,6	76	104,9	230	101,5	107	98,3	77	90,4
Janeiro-2002	833	105,0	568	105,4	345	110,6	270	113,0	75	103,4	222	98,0	110	100,9	85	100,1
Janeiro-2003	869	109,6	588	109,1	363	116,3	287	120,0	76	103,8	225	99,3	126	114,9	87	101,6
Janeiro-2004	906	114,2	613	113,8	377	120,8	305	127,6	72	98,8	236	104,2	131	119,9	88	102,7
Janeiro-2005	962	121,3	646	120,0	418	134,0	335	139,9	83	114,1	229	101,1	145	133,1	92	108,5
Janeiro-2006	1.002	126,3	675	125,3	438	140,4	350	146,5	88	120,1	237	104,6	161	147,0	97	113,8
Janeiro-2007	1.021	128,7	679	126,0	449	143,9	360	150,3	89	121,5	230	101,5	173	158,2	95	111,9
Janeiro-2008	1.088	137,1	741	137,5	495	158,7	399	166,8	96	132,1	246	108,6	172	157,6	98	114,9
Janeiro-2009	1.139	143,6	782	145,1	533	170,8	428	178,9	105	144,0	249	109,9	173	158,2	100	117,6
Janeiro-2010	1.192	150,2	826	153,3	560	179,5	459	191,8	101	139,1	266	117,4	186	170,4	93	109,4
Fevereiro	1.199	151,2	832	154,4	568	182,1	469	196,1	99	136,4	263	116,1	186	170,1	98	115,5
Março	1.192	150,2	832	154,4	574	184,0	473	197,9	101	138,9	258	113,9	180	164,5	99	115,7
Abril	1.197	150,9	833	154,7	572	183,3	472	197,4	100	137,0	261	115,2	180	164,9	102	119,3
Mai	1.205	151,8	840	155,9	576	184,6	477	199,5	99	136,2	264	116,6	181	165,3	99	115,9
Junho	1.210	152,5	847	157,2	580	185,9	482	201,4	99	135,5	266	117,4	179	164,0	98	114,9
Julho	1.217	153,4	868	161,1	597	191,3	493	205,9	104	143,0	271	119,6	167	152,5	94	110,8
Agosto	1.217	153,3	880	163,4	607	194,6	500	209,3	107	146,2	273	120,5	154	140,5	93	108,6
Setembro	1.230	155,0	893	165,8	616	197,4	506	211,4	111	151,8	277	122,3	150	137,7	91	107,1
Outubro	1.222	154,0	886	164,4	610	195,5	504	210,8	106	145,5	276	121,9	154	140,6	93	108,5
Novembro	1.216	153,3	876	162,7	599	192,0	497	207,8	102	140,2	277	122,3	157	143,9	92	108,3
Dezembro	1.206	152,0	870	161,4	592	189,7	498	208,1	94	129,4	278	122,7	155	142,0	92	107,6
Janeiro-2011	1.208	152,3	865	160,6	593	190,1	502	209,9	91	124,9	272	120,1	156	143,0	91	107,1
Varição Mensal																
Jan-2011/Dez-2010	0,2		-0,6		0,2		0,8		-3,2		-2,2		0,6		-1,1	
Varição no Ano																
Jan-2011/Dez-2010	0,2		-0,6		0,2		0,8		-3,2		-2,2		0,6		-1,1	
Varição Anual																
Jan-2011/Jan-2010	1,3		4,7		5,9		9,4		-9,9		2,3		-16,1		-2,2	

Fonte: Convênio: DIEESE/SEADE-SP/MTE-FAT/SETRAB-GDF. PED-DF - Pesquisa de Emprego e Desemprego no Distrito Federal.

(1) Incluem empregadores, donos de negócio familiar, trabalhadores familiares sem remuneração, profissionais liberais e outras posições ocupacionais.

(2) Excluem os empregados domésticos e incluem aqueles que não sabem a que setor pertence a empresa em que trabalham.

(3) Inclui os estatutários e celetistas que trabalham em instituições públicas (governos municipal, estadual, federal, empresa de economia mista, autarquia, fundação, etc).

(4) Em 1000 pessoas.

(5) Base: média de 2000 = 100.

Obs.: quaisquer pequenas diferenças nos dados apresentados devem-se a arredondamentos.

Tabela 7
Índices do Nível de Ocupação, por Ramo de Atividade
Distrito Federal
1992-2011

Base: Média de 2000 = 100

Períodos	Índices do Nível de Ocupação					
	Total Geral	Indústria de Transformação	Construção Civil	Comércio	Serviços Domésticos	Outros (1)
Janeiro-1993	79,8	82,1	105,5	83,2	87,8	99,1
Janeiro-1994	83,4	69,1	120,3	91,0	91,9	90,3
Janeiro-1995	85,1	81,0	121,9	93,3	88,4	83,7
Janeiro-1996	87,0	84,5	101,9	95,5	89,5	94,3
Janeiro-1997	88,6	120,9	106,4	86,8	92,5	114,4
Janeiro-1998	92,6	106,6	96,0	91,4	95,0	92,6
Janeiro-1999	93,0	94,2	93,3	92,7	99,3	112,2
Janeiro-2000	96,0	98,9	86,4	96,1	96,5	99,3
Janeiro-2001	101,9	102,0	93,9	105,2	90,4	94,5
Janeiro-2002	105,0	102,0	89,2	109,1	100,1	119,0
Janeiro-2003	109,6	108,3	97,5	116,2	101,6	134,2
Janeiro-2004	114,2	107,7	90,0	123,2	102,7	141,9
Janeiro-2005	121,3	112,9	94,0	134,7	108,5	126,3
Janeiro-2006	126,3	125,9	112,7	143,2	113,8	138,4
Janeiro-2007	128,7	136,5	141,9	137,0	111,9	190,2
Janeiro-2008	137,1	145,0	149,4	151,7	114,9	179,1
Janeiro-2009	143,6	155,8	165,7	154,2	117,6	199,8
Janeiro-2010	150,2	142,4	173,5	165,4	109,4	227,1
Fevereiro	151,2	147,4	184,9	163,5	115,5	206,5
Março	150,2	147,3	199,6	166,5	115,7	199,8
Abril	150,9	146,8	201,0	165,1	119,3	183,9
Maio	151,8	153,4	197,2	162,1	115,9	224,8
Junho	152,5	161,7	191,3	160,9	115,0	241,8
Julho	153,4	167,8	188,5	158,6	110,9	240,1
Agosto	153,3	164,7	186,6	159,4	108,7	221,4
Setembro	155,0	160,2	192,5	162,5	107,1	254,2
Outubro	154,0	163,7	194,2	156,7	108,5	275,4
Novembro	153,3	165,0	192,1	163,7	108,3	248,2
Dezembro	152,0	172,3	203,0	156,0	107,7	185,4
Janeiro-2011	152,3	161,1	200,5	165,6	107,4	156,5
Varição Mensal						
Jan-2011/Dez-2010	0,2	-5,8	-1,4	6,0	0,0	-9,1
Varição no Ano						
Jan-2011/Dez-2010	0,2	-5,8	-1,4	6,0	0,0	-9,1
Varição Anual						
Jan-2011/Jan-2010	1,3	14,0	15,3	0,0	-1,1	-28,6

(continua)

Tabela 7
Índices do Nível de Ocupação, por Ramo de Atividade
Distrito Federal
1992-2011

Base: Média de 2000 = 100

Períodos	Índices do Nível de Ocupação											
	Serviços											
	Total	Oficina Mecânica	Limpeza e Outras Oficinas	Transportes	Especializados	Admin. e Util. Públ.	Creditícios	Alimentação	Educação	Saúde	Auxiliares	Outros Serviços (2)
Janeiro-1993	75,7	83,3	120,5	85,5	53,0	81,5	112,4	70,3	66,6	68,1	44,1	56,6
Janeiro-1994	78,7	84,8	113,9	85,5	63,4	85,0	116,7	80,4	69,7	66,3	54,7	56,5
Janeiro-1995	80,5	81,1	111,9	79,5	67,5	86,7	127,0	82,5	70,6	77,1	44,5	60,6
Janeiro-1996	83,7	86,5	129,3	95,0	82,8	87,7	88,6	88,3	74,7	75,4	64,0	59,4
Janeiro-1997	85,1	93,3	116,9	97,6	81,2	88,7	78,2	85,7	81,4	77,2	66,8	69,2
Janeiro-1998	91,5	105,2	118,1	102,1	98,1	89,7	91,6	100,0	87,5	79,9	70,1	83,8
Janeiro-1999	91,7	85,4	107,7	98,0	98,6	89,4	103,0	96,5	88,1	92,0	72,2	87,8
Janeiro-2000	96,4	104,7	99,6	98,0	96,5	98,1	95,5	96,6	92,2	103,0	84,0	91,0
Janeiro-2001	103,7	108,5	110,3	104,7	110,8	101,3	109,1	101,5	100,6	108,5	99,8	102,5
Janeiro-2002	105,9	103,5	116,4	103,0	120,0	101,9	122,9	105,7	98,6	96,4	107,8	113,6
Janeiro-2003	109,9	108,3	129,9	110,5	128,3	103,3	112,7	115,7	97,8	104,9	137,4	111,1
Janeiro-2004	115,7	133,2	128,0	107,1	117,2	109,8	114,1	120,1	105,1	110,9	167,7	119,6
Janeiro-2005	122,6	149,7	122,2	101,8	131,2	114,5	115,4	131,9	111,8	110,9	193,5	135,7
Janeiro-2006	125,3	118,0	128,9	107,3	120,7	116,2	139,5	133,1	118,6	108,6	227,9	136,3
Janeiro-2007	127,5	130,2	137,9	112,0	126,5	110,9	131,3	149,3	107,0	122,2	223,5	153,1
Janeiro-2008	135,7	121,9	125,0	106,3	141,9	114,9	147,2	154,8	123,9	139,8	297,9	154,7
Janeiro-2009	142,6	136,0	138,6	126,1	144,2	123,2	157,8	159,0	123,8	134,1	336,9	155,3
Janeiro-2010	151,5	128,5	126,5	140,2	170,7	130,3	145,3	176,0	128,2	148,2	365,4	170,3
Fevereiro	151,6	138,7	119,1	134,4	174,9	128,7	143,0	178,1	122,2	151,2	390,3	172,3
Março	148,6	134,5	111,6	125,5	167,6	123,1	142,6	171,3	124,1	153,2	426,2	165,7
Abril	149,5	141,9	116,1	119,3	171,1	123,5	134,6	164,3	130,1	158,6	416,7	169,3
Maio	151,5	126,8	129,9	125,9	162,7	124,7	130,5	172,5	135,4	154,3	424,3	172,2
Junho	152,6	137,2	131,0	132,1	169,4	127,6	139,6	162,9	134,3	153,9	399,2	175,9
Julho	155,0	125,1	136,6	137,8	163,4	130,9	144,6	173,4	137,7	156,3	383,1	179,1
Agosto	155,6	133,0	131,4	134,1	163,1	133,1	145,2	174,6	141,1	159,2	371,9	178,4
Setembro	157,2	124,9	131,1	133,6	154,1	136,8	151,0	188,9	141,7	159,2	362,0	179,5
Outubro	156,1	126,9	129,9	136,4	148,9	137,9	159,2	187,0	139,7	148,2	375,0	172,5
Novembro	153,9	125,6	131,8	143,7	155,1	137,9	157,0	179,2	131,1	152,3	348,6	166,7
Dezembro	153,4	139,0	149,1	150,0	162,1	137,1	142,6	171,7	126,0	151,8	322,7	168,8
Janeiro-2011	152,9	144,3	158,0	156,1	170,7	130,1	135,5	168,1	119,8	165,8	294,5	181,5
Varição Mensal												
Jan-2011/Dez-2010	-0,4	4,8	6,3	2,6	6,0	-5,0	-6,9	-2,9	-5,3	10,0	-8,2	7,5
Varição no Ano												
Jan-2011/Dez-2010	-0,4	4,8	6,3	2,6	6,0	-5,0	-6,9	-2,9	-5,3	10,0	-8,2	7,5
Varição Anual												
Jan-2011/Jan-2010	0,8	10,0	24,4	11,1	0,0	0,0	-6,9	-4,3	-6,5	11,9	-20,0	6,5

Fonte: Convênio: DIEESE/SEADE-SP/MTE-FAT/SETRAB-GDF. PED-DF - Pesquisa de Emprego e Desemprego no Distrito Federal.

(conclusão)

(1) Inclui outros setores de atividade.

(2) Incluem: serviços pessoais; diversões, radiodifusão e teledifusão; serviços comunitários; comércio, administração de valores mobiliários e de imóveis; outro

(3) A amostra não comporta a desagregação para esta categoria.

NOTA: As variações são calculadas com base nas estimativas e não nos índices.

Obs.: quaisquer pequenas diferenças nos dados apresentados devem-se a arredondamentos.

Tabela 8
Distribuição dos Ocupados, por Atributos Pessoais
Distrito Federal
1992-2010

Em porcentagem

Períodos	Distribuição dos Ocupados												
	Total	Sexo		Faixa Etária						Posição no Domicílio		Raça/Cor	
		Homens	Mulheres	10 a 15 Anos	16 a 24 Anos	25 a 39 Anos	40 a 49 Anos	50 a 59 Anos	60 Anos e Mais	Chefe	Demais Membros	Negros	Não-Negros
Janeiro-1993	100,0	56,2	43,8	2,3	25,5	44,8	17,9	7,5	2,0	45,9	54,1	38,4	61,6
Janeiro-1994	100,0	55,7	44,3	2,0	24,8	44,7	18,3	7,9	2,2	45,6	54,4	35,5	64,5
Janeiro-1995	100,0	56,2	43,8	1,8	25,3	43,9	19,0	7,7	2,3	45,7	54,3	40,4	59,6
Janeiro-1996	100,0	55,2	44,8	1,9	24,7	42,9	20,1	8,0	2,4	45,1	54,9	52,0	48,0
Janeiro-1997	100,0	55,7	44,3	1,7	25,1	42,8	19,6	8,2	2,6	44,7	55,3	50,8	49,2
Janeiro-1998	100,0	54,6	45,4	1,2	24,5	44,7	19,3	8,1	2,3	45,2	54,8	58,2	41,8
Janeiro-1999	100,0	54,5	45,5	0,9	23,1	46,5	19,1	7,8	2,5	47,1	52,9	62,8	37,2
Janeiro-2000	100,0	54,1	45,9	(1)	23,2	45,5	20,7	8,0	2,1	47,0	53,0	59,9	40,1
Janeiro-2001	100,0	54,6	45,4	(1)	23,3	45,1	20,2	8,2	2,6	46,7	53,3	59,6	40,4
Janeiro-2002	100,0	52,5	47,5	(1)	23,0	45,2	19,9	8,7	2,7	45,4	54,6	63,0	37,0
Janeiro-2003	100,0	52,9	47,1	(1)	22,7	44,7	19,7	9,5	3,0	46,1	53,9	65,4	34,6
Janeiro-2004	100,0	53,4	46,6	(1)	21,9	44,6	20,8	9,6	2,8	47,3	52,7	66,4	33,6
Janeiro-2005	100,0	52,7	47,3	0,5	20,8	44,7	20,8	10,0	3,2	46,4	53,6	65,1	34,9
Janeiro-2006	100,0	52,9	47,1	(1)	20,5	44,4	20,9	10,3	3,4	46,3	53,7	66,5	33,5
Janeiro-2007	100,0	53,2	46,8	(1)	19,8	43,9	21,7	11,0	3,1	46,5	53,5	67,3	32,7
Janeiro-2008	100,0	52,1	47,9	(1)	19,0	44,6	20,8	11,7	3,6	45,4	54,6	62,7	37,3
Janeiro-2009	100,0	52,5	47,5	(1)	18,1	43,8	22,2	11,8	3,6	45,5	54,5	61,1	38,9
Janeiro-2010	100,0	51,4	48,6	(1)	18,0	42,3	23,3	12,1	3,9	45,5	54,5	68,7	31,3
Fevereiro	100,0	52,2	47,8	0,4	18,5	42,6	22,7	12,0	3,7	45,2	54,8	69,0	31,0
Março	100,0	52,9	47,1	(1)	18,1	42,9	22,5	12,5	3,6	45,7	54,3	68,6	31,4
Abril	100,0	52,9	47,1	0,4	18,2	43,2	22,4	12,3	3,5	45,6	54,4	68,4	31,6
Mai	100,0	52,5	47,5	(1)	17,9	42,6	22,6	12,6	4,0	46,0	54,0	68,7	31,3
Junho	100,0	52,2	47,8	(1)	18,2	42,3	22,7	12,3	4,3	45,7	54,3	68,7	31,3
Julho	100,0	52,7	47,3	(1)	18,6	41,6	23,0	12,2	4,3	45,5	54,5	69,1	30,9
Agosto	100,0	52,7	47,3	(1)	18,8	41,8	23,0	11,9	4,1	45,0	55,0	68,3	31,7
Setembro	100,0	52,7	47,3	(1)	18,4	42,6	22,5	12,3	3,9	45,0	55,0	67,7	32,3
Outubro	100,0	52,6	47,4	(1)	17,9	43,2	22,1	12,7	3,7	45,1	54,9	67,7	32,3
Novembro	100,0	52,6	47,4	(1)	17,7	43,5	22,1	12,7	3,8	45,4	54,6	67,7	32,3
Dezembro	100,0	53,4	46,6	(1)	17,5	42,8	22,4	12,9	4,1	45,6	54,4	67,0	33,0
Janeiro-2011	100,0	53,5	46,5	(1)	17,3	43,3	22,2	12,5	4,4	46,1	53,9	66,1	33,9

Fonte: Convênio: DIEESE/SEADE-SP/MTE-FAT/SETRAB-GDF. PED-DF - Pesquisa de Emprego e Desemprego no Distrito Federal.

(1) A amostra não comporta a desagregação para esta categoria.

Obs.: quaisquer pequenas diferenças nos dados apresentados devem-se a arredondamentos.

Tabela 9

Rendimento Médio Real Trimestral dos Ocupados, Assalariados e dos Autônomos no Trabalho Principal
Distrito Federal
1992-2010

Períodos	Rendimento Médio Real					
	Ocupados (1)		Assalariados (2)		Autônomos	
	Valor Absoluto (3)	Índice (4)	Valor Absoluto (3)	Índice (4)	Valor Absoluto (3)	Índice (4)
Dezembro-1992	1.895	98,8	2.260	106,4	1.108	102,3
Dezembro-1993	2.060	107,4	2.437	114,7	1.193	110,1
Dezembro-1994	1.866	97,3	2.059	96,9	1.357	125,3
Dezembro-1995	2.205	115,0	2.506	118,0	1.399	129,2
Dezembro-1996	2.140	111,6	2.402	113,1	1.447	133,6
Dezembro-1997	2.018	105,3	2.251	106,0	1.277	117,9
Dezembro-1998	2.016	105,2	2.242	105,5	1.207	111,4
Dezembro-1999	1.942	101,3	2.126	100,1	1.111	102,6
Dezembro-2000	1.924	100,3	2.143	100,8	1.081	99,8
Dezembro-2001	1.854	96,7	2.090	98,4	1.021	94,3
Dezembro-2002	1.775	92,6	1.989	93,6	937	86,5
Dezembro-2003	1.613	84,1	1.810	85,2	872	80,6
Dezembro-2004	1.696	88,4	1.926	90,6	869	80,2
Dezembro-2005	1.608	83,9	1.855	87,3	874	80,7
Dezembro-2006	1.687	88,0	1.976	93,0	867	80,0
Dezembro-2007	1.850	96,5	2.140	100,7	899	83,0
Dezembro-2008	1.996	104,1	2.325	109,4	1.003	92,7
Dezembro-2009	1.942	101,3	2.214	104,2	983	90,7
Janeiro-2010	1.941	101,2	2.201	103,6	971	89,7
Fevereiro	1.910	99,6	2.147	101,0	1.000	92,3
Março	1.946	101,5	2.200	103,5	1.007	93,0
Abril	1.957	102,0	2.200	103,6	1.093	100,9
Maio	1.979	103,2	2.210	104,0	1.104	102,0
Junho	1.967	102,6	2.164	101,9	1.106	102,1
Julho	1.993	104,0	2.175	102,4	1.062	98,1
Agosto	2.026	105,7	2.227	104,8	1.042	96,2
Setembro	2.058	107,3	2.263	106,5	1.090	100,7
Outubro	2.082	108,6	2.306	108,5	1.105	102,1
Novembro	2.103	109,7	2.313	108,9	1.147	105,9
Dezembro	2.106	109,8	2.315	109,0	1.138	105,0
Variação Mensal						
Dez-2010/Nov-2010	0,1		0,1		-0,8	
Variação no Ano						
Dez-2010/Dez-2009	8,4		4,6		15,8	
Variação Anual						
Dez-2010/Dez-2009	8,4		4,6		15,8	

Fonte: Convênio: DIEESE/SEADE-SP/MTE-FAT/SETRAB-GDF. PED-DF - Pesquisa de Emprego e Desemprego no Distrito Federal.

(1) Excluem os assalariados e os empregados domésticos assalariados que não tiveram remuneração no mês, os trabalhadores familiares sem remuneração salarial e os trabalhadores que ganharam exclusivamente em espécie ou benefício.

(2) Excluem os assalariados que não tiveram remuneração no mês.

(3) Inflator atualizado até maio de 2001 pelo IPCR-SDE/GDF, e a partir de junho de 2001 atualizado pelo INPC/DF-IBGE; valores em reais de dezembro de 2010.

(4) Base: média de 2000 = 100.

Tabela 10

Rendimento Real Máximo e Mínimo dos Ocupados e dos Assalariados no Trabalho Principal (1)

Distrito Federal
1992-2010

Períodos	Rendimento Real									
	Ocupados (2)					Assalariados (3)				
	Limite Máximo dos 10% Mais Pobres	Limite Máximo dos 25% Mais Pobres	Limite Máximo dos 50% Mais Pobres	Limite Mínimo dos 25% Mais Ricos	Limite Mínimo dos 10% Mais Ricos	Limite Máximo dos 10% Mais Pobres	Limite Máximo dos 25% Mais Pobres	Limite Máximo dos 50% Mais Pobres	Limite Mínimo dos 25% Mais Ricos	Limite Mínimo dos 10% Mais Ricos
Dezembro-1992	252	437	986	2.160	4.671	380	642	1.267	2.746	5.459
Dezembro-1993	307	451	971	2.293	4.915	375	677	1.249	2.916	5.734
Dezembro-1994	238	433	968	2.279	4.909	350	601	1.192	2.670	5.007
Dezembro-1995	287	549	1.124	2.755	5.487	466	716	1.406	3.233	5.744
Dezembro-1996	318	547	1.105	2.457	4.913	477	733	1.449	2.934	5.620
Dezembro-1997	337	558	1.116	2.456	4.501	477	692	1.340	2.701	5.172
Dezembro-1998	330	553	1.101	2.422	4.422	484	663	1.325	2.653	5.064
Dezembro-1999	310	525	1.029	2.275	4.247	420	621	1.235	2.522	4.834
Dezembro-2000	319	548	997	2.218	4.504	458	598	1.196	2.409	4.983
Dezembro-2001	368	552	926	2.221	4.601	463	604	1.118	2.426	4.998
Dezembro-2002	327	490	851	2.043	4.256	426	557	1.032	2.451	4.596
Dezembro-2003	340	476	845	1.853	3.564	423	563	991	2.138	4.226
Dezembro-2004	349	472	806	2.015	4.005	403	540	1.068	2.428	4.272
Dezembro-2005	383	506	768	1.920	3.840	422	540	956	2.423	4.208
Dezembro-2006	426	489	736	1.876	4.047	456	578	977	2.443	4.869
Dezembro-2007	441	528	826	2.124	4.643	469	580	1.003	2.714	5.224
Dezembro-2008	446	550	885	2.212	4.948	462	605	1.051	2.801	5.572
Dezembro-2009	494	546	851	2.128	4.776	498	637	998	2.660	5.320
Janeiro-2010	494	547	851	2.123	4.776	531	636	1.040	2.650	5.307
Fevereiro	494	553	849	2.120	4.745	538	633	1.002	2.544	5.299
Março	527	576	848	2.109	4.769	538	633	1.048	2.636	5.272
Abril	527	570	844	2.096	4.768	534	628	1.037	2.636	5.239
Maio	518	571	890	2.073	5.176	529	622	1.035	2.591	5.239
Junho	518	571	931	2.070	5.174	528	621	1.035	2.587	5.183
Julho	528	590	931	2.070	5.174	528	621	1.035	2.587	5.176
Agosto	528	616	963	2.071	5.174	528	621	1.035	2.589	5.178
Setembro	523	615	983	2.255	5.125	528	621	1.036	2.794	5.178
Outubro	519	611	984	2.278	5.125	528	624	1.036	2.900	5.535
Novembro	514	604	1.007	2.317	5.088	523	627	1.025	2.849	5.339
Dezembro	510	604	1.000	2.152	5.037	519	640	1.018	2.796	5.495
Variação Mensal										
Dez-2010/Nov-2010	-0,8	0,0	-0,7	-7,1	-1,0	-0,8	2,1	-0,7	-1,9	2,9
Variação no Ano										
Dez-2010/Dez-2009	3,2	10,6	17,5	1,1	5,5	4,2	0,5	2,0	5,1	3,3
Variação Anual										
Dez-2010/Dez-2009	3,2	10,6	17,5	1,1	5,5	4,2	0,5	2,0	5,1	3,3

Fonte: Convênio: DIEESE/SEADE-SP/MTE-FAT/SETRAB-GDF. PED-DF - Pesquisa de Emprego e Desemprego no Distrito Federal.

(1) Inflator atualizado até maio de 2001 pelo IPCR-SDE/GDF, e a partir de junho de 2001 atualizado pelo INPC/DF-IBGE; valores em reais de dezembro de 2010.

(2) Excluem os assalariados e os empregados domésticos assalariados que não tiveram remuneração no mês, os trabalhadores familiares sem remuneração salarial e os trabalhadores que ganharam exclusivamente em espécie ou benefício.

(3) Excluem os assalariados que não tiveram remuneração no mês.

Tabela 11

Rendimento Médio Real dos Ocupados e dos Assalariados no Trabalho Principal (1)

Distrito Federal
1992-2010

Períodos	Rendimento Médio Real											
	Ocupados (2)						Assalariados (3)					
	10% Mais Pobres	25% Mais Pobres	Entre 25 e 50% Mais Pobres	Entre 50 e 75% Mais Ricos	25% Mais Ricos	10% Mais Ricos	10% Mais Pobres	25% Mais Pobres	Entre 25 e 50% Mais Pobres	Entre 50 e 75% Mais Ricos	25% Mais Ricos	10% Mais Ricos
Dezembro-1992	132	247	649	1.437	5.142	8.205	241	391	909	1.797	5.809	8.955
Dezembro-1993	150	270	661	1.427	5.754	9.314	268	420	929	1.848	6.407	9.963
Dezembro-1994	166	241	626	1.410	5.069	7.844	198	346	839	1.705	5.196	7.654
Dezembro-1995	160	297	744	1.725	5.874	9.040	250	428	981	2.130	6.257	(4)
Dezembro-1996	169	312	745	1.671	5.665	8.854	256	434	978	2.028	5.968	(4)
Dezembro-1997	183	333	755	1.605	5.257	8.106	289	455	951	1.922	5.533	8.277
Dezembro-1998	188	329	735	1.596	5.286	8.273	296	457	944	1.917	5.525	8.392
Dezembro-1999	197	325	690	1.506	5.154	8.147	270	422	863	1.799	5.315	8.133
Dezembro-2000	197	331	707	1.479	5.061	8.004	270	424	854	1.753	5.391	8.366
Dezembro-2001	216	345	679	1.416	4.883	7.707	304	435	824	1.692	5.293	8.239
Dezembro-2002	193	316	622	1.325	4.739	7.485	276	399	749	1.593	5.086	7.875
Dezembro-2003	192	311	594	1.221	4.242	6.739	291	400	715	1.467	4.558	7.081
Dezembro-2004	183	306	608	1.249	4.522	7.155	283	400	741	1.538	4.896	7.534
Dezembro-2005	201	326	592	1.174	4.264	6.605	314	418	692	1.486	4.721	7.150
Dezembro-2006	170	330	597	1.162	4.567	7.167	313	426	709	1.528	5.089	7.658
Dezembro-2007	209	360	639	1.260	5.049	7.866	347	450	741	1.603	5.642	8.467
Dezembro-2008	208	366	670	1.333	5.519	8.739	338	448	772	1.658	6.269	9.602
Dezembro-2009	204	384	679	1.274	5.293	8.511	332	455	756	1.520	5.925	9.159
Janeiro-2010	211	393	686	1.278	5.282	8.508	363	473	768	1.526	5.865	9.032
Fevereiro	206	397	686	1.261	5.155	8.259	361	476	756	1.473	5.704	8.779
Março	213	405	692	1.286	5.271	8.421	377	487	769	1.531	5.842	8.967
Abril	203	399	689	1.292	5.303	8.411	358	477	758	1.523	5.844	8.977
Mai	218	405	696	1.309	5.390	8.583	382	489	768	1.522	5.896	9.067
Junho	230	410	702	1.313	5.326	8.532	377	486	768	1.486	5.755	8.908
Julho	254	423	718	1.348	5.361	8.592	380	489	779	1.501	5.769	8.924
Agosto	275	434	738	1.391	5.416	8.607	380	492	797	1.567	5.883	9.079
Setembro	281	436	743	1.409	5.516	8.675	386	495	801	1.597	5.990	9.184
Outubro	268	430	739	1.405	5.635	8.825	385	495	807	1.621	6.135	9.370
Novembro	266	429	739	1.417	5.707	8.951	382	494	803	1.612	6.183	9.476
Dezembro	275	432	744	1.411	5.729	9.098	384	495	808	1.581	6.222	9.631
Variação Mensal												
Dez-2010/Nov-2010	3,4	0,7	0,7	-0,4	0,4	1,6	0,5	0,2	0,6	-1,9	0,6	1,6
Variação no Ano												
Dez-2010/Dez-2009	34,8	12,5	9,6	10,8	8,2	6,9	15,7	8,8	6,9	4,0	5,0	5,2
Variação Anual												
Dez-2010/Dez-2009	34,8	12,5	9,6	10,8	8,2	6,9	15,7	8,8	6,9	4,0	5,0	5,2

Fonte: Convênio: DIEESE/SEADE-SP/MTE-FAT/SETRAB-GDF. PED-DF - Pesquisa de Emprego e Desemprego no Distrito Federal.

(1) Inflator atualizado até maio de 2001 pelo IPCR-SDE/GDF, e a partir de junho de 2001 atualizado pelo INPC/DF-IBGE; valores em reais de dezembro de 2010.

(2) Excluem os assalariados e os empregados domésticos assalariados que não tiveram remuneração no mês, os trabalhadores familiares sem remuneração salarial e os trabalhadores que ganharam exclusivamente em espécie ou benefício.

(3) Excluem os assalariados que não tiveram remuneração no mês.

(4) A amostra não comporta a desagregação para esta categoria.

Tabela 12

Índices do Emprego, do Rendimento Médio Real e da Massa de Rendimentos Reais
dos Ocupados e dos Assalariados (1)

Distrito Federal
1992-2010

Base: média 2000 = 100

Períodos	Ocupados (2)			Assalariados (3)		
	Emprego	Rendimento Médio Real	Massa de Rendimentos Reais	Emprego	Salário Médio Real	Massa Salarial Real
Dezembro-1992	80,3	99,0	79,5	77,8	106,6	82,9
Dezembro-1993	84,2	107,5	90,5	79,7	114,9	91,6
Dezembro-1994	85,7	97,3	83,4	84,1	96,8	81,4
Dezembro-1995	87,8	114,5	100,5	82,3	117,2	96,5
Dezembro-1996	88,3	111,2	98,2	84,5	112,6	95,1
Dezembro-1997	93,2	105,3	98,1	88,8	106,0	94,1
Dezembro-1998	94,1	105,3	99,1	91,3	105,8	96,6
Dezembro-1999	96,0	101,7	97,6	97,2	100,5	97,7
Dezembro-2000	102,7	100,4	103,1	104,7	100,8	105,5
Dezembro-2001	106,1	97,0	102,9	107,1	98,7	105,7
Dezembro-2002	111,1	92,8	103,1	110,1	93,7	103,2
Dezembro-2003	113,6	84,4	95,9	112,3	85,5	96,0
Dezembro-2004	121,0	88,6	107,2	118,7	90,7	107,7
Dezembro-2005	127,6	84,2	107,4	126,3	87,6	110,6
Dezembro-2006	130,3	88,1	114,8	127,7	92,8	118,5
Dezembro-2007	138,1	96,8	133,7	138,4	100,9	139,6
Dezembro-2008	145,1	104,5	151,6	145,1	109,5	158,9
Dezembro-2009	149,7	101,1	151,3	152,4	103,6	157,9
Janeiro-2010	150,2	101,2	152,0	153,3	103,3	158,4
Fevereiro	151,2	99,3	150,1	154,4	100,6	155,3
Março	150,2	101,4	152,3	154,4	103,2	159,3
Abril	150,9	101,8	153,6	154,7	102,9	159,2
Maio	151,8	103,3	156,8	155,9	103,8	161,8
Junho	152,5	102,7	156,6	157,2	101,7	159,9
Julho	153,4	104,0	159,5	161,1	102,2	164,6
Agosto	153,3	105,7	162,0	163,4	104,6	170,9
Setembro	155,0	107,4	166,5	165,8	106,3	176,2
Outubro	154,0	108,7	167,4	164,4	108,4	178,2
Novembro	153,3	109,9	168,5	162,7	108,8	177,0
Dezembro	152,0	110,2	167,5	161,4	109,0	175,9
Varição Mensal						
Dez-2010/Nov-2010	-0,8	0,3	-0,6	-0,8	0,2	-0,6
Varição no Ano						
Dez-2010/Dez-2009	1,5	9,0	10,7	5,9	5,2	11,4
Varição Anual						
Dez-2010/Dez-2009	1,5	9,0	10,7	5,9	5,2	11,4

Fonte: Convênio: DIEESE/SEADE-SP/MTE-FAT/SETRAB-GDF. PED-DF - Pesquisa de Emprego e Desemprego no Distrito Federal.

(1) Inflator atualizado até maio de 2001 pelo IPCR-SDE/GDF, e a partir de junho de 2001 atualizado pelo INPC/DF-IBGE; valores em reais de dezembro de 2010.

(2) Incluem os ocupados que não tiveram remuneração no mês e excluem os trabalhadores familiares sem remuneração salarial e os trabalhadores que ganharam exclusivamente em espécie ou benefício.

(3) Incluem os assalariados que não tiveram remuneração no mês.

Tabela 13
Rendimento Médio Real dos Assalariados no Setor Público e Privado, por Setor de Atividade
Econômica e Carteira de Trabalho Assinada e Não-Assinada pelo Atual Empregador (1)
Distrito Federal
1992-2010

Períodos	TOTAL (2)	Assalariados no Setor Privado						Assalariados do Setor Público (3)
		Total	Setor de Atividade			Carteira de Trabalho		
			Indústria de Transformação	Comércio	Serviços	Assinada	Não-Assinada	
Dezembro-1992	2.260	1.248	(4)	1.244	1.227	1.407	636	3.329
Dezembro-1993	2.437	1.301	(4)	1.191	1.338	1.433	769	3.716
Dezembro-1994	2.059	1.155	(4)	1.180	1.137	1.272	702	3.144
Dezembro-1995	2.506	1.337	(4)	1.279	1.320	1.459	870	3.860
Dezembro-1996	2.402	1.287	(4)	1.119	1.323	1.417	823	3.633
Dezembro-1997	2.251	1.277	(4)	1.083	1.306	1.382	822	3.422
Dezembro-1998	2.242	1.292	(4)	1.006	1.383	1.391	889	3.516
Dezembro-1999	2.126	1.199	(4)	912	1.312	1.313	765	3.316
Dezembro-2000	2.143	1.190	(4)	995	1.279	1.255	930	3.466
Dezembro-2001	2.090	1.154	(4)	964	1.200	1.234	818	3.563
Dezembro-2002	1.989	1.093	(4)	872	1.166	1.114	999	3.422
Dezembro-2003	1.810	994	(4)	824	1.030	1.034	803	3.187
Dezembro-2004	1.926	1.079	(4)	911	1.128	1.136	820	3.501
Dezembro-2005	1.855	979	(4)	798	1.045	1.017	805	3.543
Dezembro-2006	1.976	1.036	(4)	926	1.054	1.078	846	3.980
Dezembro-2007	2.140	1.119	(4)	961	1.176	1.178	834	4.324
Dezembro-2008	2.325	1.155	(4)	943	1.213	1.214	882	4.952
Dezembro-2009	2.214	1.152	(4)	977	1.213	1.190	958	4.809
Janeiro-2010	2.201	1.149	(4)	1.000	1.208	1.173	1.018	4.809
Fevereiro	2.147	1.151	(4)	1.004	1.184	1.161	1.093	4.735
Março	2.200	1.153	(4)	989	1.184	1.156	1.129	4.802
Abril	2.200	1.132	(4)	954	1.162	1.134	1.118	4.861
Maio	2.210	1.124	(4)	958	1.158	1.132	1.077	4.907
Junho	2.164	1.123	(4)	955	1.158	1.138	1.039	4.793
Julho	2.175	1.137	(4)	985	1.160	1.139	1.129	4.774
Agosto	2.227	1.150	(4)	1.024	1.174	1.164	1.086	4.861
Setembro	2.263	1.177	(4)	1.035	1.198	1.195	1.085	4.920
Outubro	2.306	1.175	(4)	1.034	1.194	1.199	1.043	4.994
Novembro	2.313	1.181	(4)	1.002	1.213	1.196	1.086	4.989
Dezembro	2.315	1.156	(4)	1.027	1.181	1.167	1.081	5.100
Variação Mensal								
Dez-2010/Nov-2010	0,1	-2,1	-	2,5	-2,6	-2,4	-0,5	2,2
Variação no Ano								
Dez-2010/Dez-2009	4,6	0,3	-	5,1	-2,6	-1,9	12,8	6,1
Variação Anual								
Dez-2010/Dez-2009	4,6	0,3	-	5,1	-2,6	-1,9	12,8	6,1

Fonte: Convênio: DIEESE/SEADE-SP/MTE-FAT/SETRAB-GDF. PED-DF - Pesquisa de Emprego e Desemprego no Distrito Federal.

(1) Inflator atualizado até maio de 2001 pelo IPCR-SDE/GDF, e a partir de junho de 2001 atualizado pelo INPC/DF-IBGE; valores em reais de dezembro de 2010.

(2) Excluem os assalariados que não tiveram remuneração no mês e os empregados domésticos.

(3) Engloba empregados nos governos municipal, estadual e federal, nas empresas de economia mista, nas autarquias, etc.

(4) A amostra não comporta a desagregação para esta categoria.

Tabela 14
Estimativas e Índices do Nível de Ocupação, por Setor de Atividade Econômica
Distrito Federal
1992-2011

Períodos	Total		Indústria de transformação		Comércio		Serviços		Administração Pública		Construção Civil		Outros (1)	
	Número Absolutos (2)	Índice (3)	Número Absolutos (2)	Índice (3)	Número Absolutos (2)	Índice (3)	Número Absolutos (2)	Índice (3)	Número Absolutos (2)	Índice (3)	Número Absolutos (2)	Índice (3)	Número Absolutos (2)	Índice (3)
Janeiro-1993	633	79,8	25	82,1	98	83,2	267	73,0	127	82,0	36	105,5	81	88,5
Janeiro-1994	662	83,4	21	69,1	107	91,0	276	75,6	133	85,9	41	120,3	84	91,8
Janeiro-1995	675	85,1	24	81,0	110	93,3	285	77,9	134	86,7	42	121,9	80	88,1
Janeiro-1996	690	87,0	26	84,5	112	95,5	299	81,7	137	88,4	35	101,9	82	89,8
Janeiro-1997	703	88,6	37	120,9	102	86,8	305	83,4	138	89,0	36	106,4	86	94,0
Janeiro-1998	735	92,6	32	106,6	107	91,4	337	92,3	139	89,5	33	96,0	87	94,8
Janeiro-1999	738	93,0	28	94,2	109	92,7	342	93,6	135	87,3	32	93,3	91	100,1
Janeiro-2000	762	96,0	30	98,9	113	96,1	352	96,5	149	96,2	30	86,4	88	96,7
Janeiro-2001	809	101,9	31	102,0	123	105,2	383	104,8	156	100,9	32	93,9	83	90,7
Janeiro-2002	833	105,0	31	102,0	128	109,1	396	108,5	155	100,0	30	89,2	93	101,3
Janeiro-2003	869	109,6	33	108,3	136	116,2	413	113,2	159	102,4	33	97,5	95	103,8
Janeiro-2004	906	114,2	33	107,7	145	123,2	431	117,9	172	110,7	31	90,0	96	105,3
Janeiro-2005	962	121,3	34	112,9	158	134,7	463	126,7	175	113,0	32	94,0	100	109,7
Janeiro-2006	1.002	126,3	38	125,9	168	143,2	476	130,2	176	113,6	38	112,7	105	115,5
Janeiro-2007	1.021	128,7	41	136,5	161	137,0	494	135,2	170	109,5	48	141,9	107	117,1
Janeiro-2008	1.088	137,1	44	145,0	178	151,7	532	145,7	174	112,0	51	149,4	109	119,2
Janeiro-2009	1.139	143,6	47	155,8	181	154,2	555	152,0	187	120,5	57	165,7	112	123,0
Janeiro-2010	1.192	150,2	43	142,4	194	165,4	589	161,3	199	128,6	59	173,5	107	117,2
Fevereiro	1.199	151,2	45	147,4	192	163,5	590	161,6	199	128,1	63	184,9	111	121,5
Março	1.192	150,2	45	147,3	195	166,5	583	159,6	190	122,7	68	199,6	111	121,3
Abril	1.197	150,9	44	146,8	194	165,1	587	160,8	190	122,8	69	201,0	113	123,6
Maio	1.205	151,8	46	153,4	190	162,1	599	164,0	189	122,1	67	197,2	113	123,2
Junho	1.210	152,5	49	161,7	189	160,9	601	164,5	193	124,5	65	191,3	113	123,5
Julho	1.217	153,4	51	167,8	186	158,6	610	167,0	196	126,6	64	188,5	109	119,5
Agosto	1.217	153,3	50	164,7	187	159,4	608	166,5	201	130,0	64	186,6	106	116,2
Setembro	1.230	155,0	48	160,2	191	162,5	610	167,0	208	134,0	66	192,5	107	116,9
Outubro	1.222	154,0	50	163,7	184	156,7	603	165,1	209	135,0	66	194,2	109	119,6
Novembro	1.216	153,3	50	165,0	192	163,7	593	162,2	208	134,4	66	192,1	107	117,6
Dezembro	1.206	152,0	52	172,3	183	156,0	593	162,4	205	132,3	69	203,0	103	112,9
Janeiro-2011	1.208	152,3	49	161,1	194	165,6	600	164,3	195	125,9	68	200,5	101	110,6
Varição Mensal														
Jan-2011/Dez-2010	0,2		-5,8		6,0		1,2		-4,9		-1,4		-1,9	
Varição no Ano														
Jan-2011/Dez-2010	0,2		-5,8		6,0		1,2		-4,9		-1,4		-1,9	
Varição Anual														
Jan-2011/Jan-2010	1,3		14,0		0,0		1,9		-2,0		15,3		-5,6	

Fonte: Convênio: DIEESE/SEADE-SP/MTE-FAT/SETRAB-GDF. PED-DF - Pesquisa de Emprego e Desemprego no Distrito Federal.

(1) Englobam: serviços domésticos, agricultura, pecuária e extração vegetal e mineral; embaixadas, consulados e representações políticas e outras atividades não classificadas.

(2) Em 1000 pessoas.

(3) Base: média de 2000 = 100.

Obs.: quaisquer pequenas diferenças nos dados apresentados devem-se a arredondamentos.

Notas Metodológicas

1 - PESQUISA DE EMPREGO E DESEMPREGO NO DISTRITO FEDERAL

Área de Cobertura: A PED tem como unidade amostral o domicílio das áreas urbanas das 19 Regiões Administrativas do Distrito Federal. As informações obtidas são agrupadas da seguinte forma:

Grupo 1 - Brasília, Lago Sul e Lago Norte (Grupo de renda mais alta).

Grupo 2 - Gama, Taguatinga, Sobradinho, Planaltina, Núcleo Bandeirante, Guará, Cruzeiro, Candangolândia e Riacho Fundo (Grupo de renda intermediária).

Grupo 3 - Brazlândia, Ceilândia, Samambaia, Paranoá, São Sebastião, Santa Maria e Recanto das Emas. (Grupo de renda mais baixa).

Amostra: São selecionados em torno de 2.900 domicílios/mês sem repetições das unidades selecionadas, garantindo uma amostra efetiva de no mínimo 6.000 domicílios por trimestre.

População Pesquisada: A pesquisa coleta informações sobre todos os moradores do domicílio, sendo realizadas entrevistas individuais com as pessoas de 10 ou mais anos de idade.

Apresentação das informações: as informações são apresentadas agregadas em trimestres móveis. Por exemplo, a taxa de desemprego de Fevereiro corresponde ao trimestre móvel Dezembro, Janeiro e Fevereiro. A taxa de Março corresponde ao trimestre móvel Janeiro, Fevereiro e Março.

2 - PRINCIPAIS CONCEITOS

PIA - População em Idade Ativa: corresponde à população com 10 anos e mais.

PEA - População Economicamente Ativa: é a parcela da PIA que está ocupada ou desempregada.

Ocupados: são os indivíduos que:

- a) possuem trabalho remunerado exercido regularmente;
- b) possuem trabalho remunerado exercido de forma irregular, desde que não estejam procurando trabalho diferente do atual. Excluem-se as pessoas que, não tendo procura, exerceram de forma excepcional algum trabalho nos últimos 30 dias;
- c) possuem trabalho não remunerado de ajuda em negócios de parentes, ou remunerado em espécie/benefício, sem procura de trabalho;
- d) excluem-se as pessoas que, de forma bastante excepcional, fizeram algum trabalho nos últimos 7 dias.**

Desempregados: são os indivíduos que se encontram em uma das seguintes situações:

- a) Desemprego Aberto: pessoas que procuraram trabalho de maneira efetiva nos 30 dias anteriores ao da entrevista e não exerceram nenhum trabalho nos últimos sete (7) dias;
- b) Desemprego Oculto pelo Trabalho Precário: pessoas que realizam de forma irregular algum trabalho remunerado (ou não remunerado, em ajuda a negócio de parentes) e que procuraram efetivamente trabalho nos trinta (30) dias anteriores ao da entrevista ou nos últimos doze (12) meses;
- c) Desemprego Oculto pelo Desalento : pessoas que não possuem trabalho e nem procuraram nos últimos trinta (30) dias, por desestímulo do mercado de trabalho ou por circunstâncias fortuitas, mas apresentaram procura efetiva de trabalho nos últimos doze (12) meses.

Inativos (maiores de 10 anos): correspondem à parcela da PIA que não está ocupada ou desempregada (Inativos maiores de 10 anos = PIA - PEA).

Rendimento do Trabalho: é o rendimento monetário bruto (sem descontos de IR e previdência social) efetivamente recebido, referente ao trabalho realizado no mês imediatamente anterior ao da pesquisa.

Para os assalariados, são considerados descontos por falta etc, ou acréscimos devido a horas extras, gratificações etc. Não são computados o 13º salário e os benefícios indiretos. Para os empregadores, os autônomos e demais posições é considerada a retirada mensal, não incluindo os lucros do trabalho, da empresa ou do negócio.

3 - PRINCIPAIS INDICADORES

Taxa Global de Participação: é a relação entre a População Economicamente Ativa e a População em Idade Ativa (PEA/PIA). Indica a proporção de pessoas com 10 anos e mais incorporadas ao mercado de trabalho como ocupados ou desempregados.

Taxa de Desemprego Total: indica a proporção da PEA que se encontra na situação de desemprego aberto ou oculto.

Índice de Ocupação: indica o nível de ocupação alcançado em determinado trimestre em relação ao nível médio do ano de 2000. Este indicador é apresentado também segundo os seguintes ramos de atividade do Setor Serviços:

Serviços de Oficinas de reparação mecânica: reforma e conservação de máquinas e veículos.

Serviços de reparação, serviços de limpeza e vigilância: reparação e reforma de mobiliário, instalação elétrica e sanitária, alfaiates e costureiras sob medida.

Serviços de transporte e armazenagem: transporte rodoviário, ferroviário, aéreo e outros, assim como armazenagem de mercadorias.

Serviços Especializados: atividades dos escritórios de engenharia e arquitetura, assessoria técnica, consultoria, pesquisa, análise e processamento de dados, publicidade, jurídico, despachantes, cartório, contabilidade e outros técnicos profissionais não especificados.

Serviços creditícios e financeiros: bancos comerciais, de investimento, de seguros, do comércio de títulos e ações, organizações de cartão de crédito.

Serviços de alimentação: restaurantes, bares, lanchonetes, cafés, confeitarias, vendedores de rua (pipoqueiro, cachorro quente, acarajé, etc).

Serviços de educação: escola, pública ou particular, professores particulares, escola de línguas.

Serviços de saúde: hospitais, clínicas, consultórios, prontos-socorros, maternidades, planos de saúde, seguro de vida.

Serviços auxiliares:

- Agricultura, aluguel de máquinas agrícolas escritórios de desenvolvimento de projetos agropecuários;
- Comércio, escritórios de representação, comissão, consignação, bolsa de mercadorias;
- Comércio e indústria em geral; serviços de proteção ao crédito, locação de máquinas e equipamentos industriais;
- Seguros, finanças e valores;
- corretagem de seguros, administração de bens móveis;
- Transporte, aeroporto, agentes de vendas de passagens, agentes de turismo, locação de veículos, rodoviária, touring, consórcio, agentes de emprego;
- Atividades econômicas, escritório de cobrança, locação de mão-de-obra.

Outros Serviços

- Serviços de comunicação; diversões, radiodifusão, e teledifusão; serviços comunitários; comércio e adm. de valores imobiliários e de imóveis; serviços de utilidade pública; serviços pessoais; e outros serviços.

Nota Técnica N°1/2003

A Secretaria de Estado e Trabalho – SETRAB, juntamente com o DIEESE e Fundação SEADE/SP procederam à atualização da série histórica da Pesquisa de Emprego e Desemprego no Distrito Federal. Desde a sua implantação, esta é a primeira vez que se procede ao ajuste das estimativas históricas da PED/DF aos resultados do Censo Demográfico. Estudos baseados nos resultados do Censo Demográfico 2000-IBGE, revelaram que as projeções demográficas da PED/DF estavam subestimadas em aproximadamente 15%.

Uma vez ajustada a série histórica da PED/DF, todos os indicadores absolutos foram alterados, não havendo, no entanto, modificações de tendências, comparando-se a série anterior com a atual. Registraram-se, ainda, discretas alterações das taxas de participação e de desemprego (em torno de 2,0%), devido à nova ponderação dos Grupos de Regiões Administrativas, ajustada ao crescimento populacional dessas regiões. Isso resultou na diminuição do peso do Grupo 1, de renda mais alta e elevação dos pesos dos Grupos 2 e 3 (de renda intermediária e baixa, respectivamente) onde os níveis de desemprego são maiores. A partir de setembro de 2003 a base da série histórica da PED/DF passa para o ano de 2000 (média anual), antes fixada na média de 1992.

GOVERNO DO DISTRITO FEDERAL

AGNELO DOS SANTOS QUEIROZ FILHO
Governador

GLAUCO ROJAS IVO
Secretário de Estado de Trabalho

FUNDAÇÃO SISTEMA ESTADUAL DE ANÁLISE DE DADOS - SEADE/SP

Felícia Madeira - Diretora-Executiva

DEPARTAMENTO INTERSINDICAL DE ESTATÍSTICA E ESTUDOS SOCIOECONÔMICOS - DIEESE

Josinaldo José de Barros - Presidente

Clemente Ganz Lúcio - Diretor Técnico

Clóvis Scherer - Supervisor do Escritório Regional – DF

COORDENADORES

Adalgiza Lara Amaral - Coordenação PED-DF pelo Dieese

Atsuko Haga - Representante da Fundação Seade

Concetta Grace Pasquali – Pasquali & Freire

Renato Rossi – Pasquali & Freire

ASSISTENTES

Maria Lúcia Leal de Oliveira (Apoio) - PED-DF pelo Dieese

EQUIPE DE ANÁLISE:

Adalgiza Lara Amaral, Fernanda Chuerubim, Tiago Oliveira (Dieese)

GERÊNCIA DE CAMPO, METODOLOGIA E TREINAMENTO:

Violeta Luzia Hristov (Dieese)

COORDENAÇÃO DE CHECAGEM E LISTAGEM:

Osney Monteiro Carvalho

Equipe: *Edna Rodrigues Costa, Elita Gurgel Freitas Filha, José Wilson dos Santos, Luiza Rosemeire*

R. Dias Sousa, Marcos Antônio de Jesus Costa, Maria Eunice Nazário, Valdecy Francisco de Souza (Listador).

EQUIPE DE CRÍTICA:

Aparecida Silva Melo, Claudia Rocha Rodrigues, Hilda Martins Sobral, Jerusa do Nascimento Rodrigues, Beatriz de Abreu.

COORDENAÇÃO DE APOIO: Tonphson Luiz Haussler

EQUIPE DE APOIO:

Emerson Henrique de Sousa Silva, Maria Eunice Lacerda, Rodrigo Hristov Rodrigues e Pâmela Regina Cruz dos Santos

COORDENAÇÃO DE BASE DE DADOS: Jansen Gader da Silva Peres (Dieese)

EQUIPE DE SUPERVISÃO DE CAMPO:

Equipe: *Eduardo Albano da Costa, Maria Aldina C. de Souza, Regina Célia Gonsalves de Souza, Maria Diva Nóbrega de Paula, Jeane da Conceição Lima*

EQUIPE DE ENTREVISTADORES:

Antonio José dos Santos, Ana Amélia Medeiro Corrêa, Antônia de Gurgel Aragão, Antônio Alves Gomes, Bernadete Maria Oliveira, Celeste Shuina Siqueira, Diana Michele de Souza, Diorlei Costa Martins, Eliana Lucia da Silva, Jadson Torres Alves, Lislayne da Silva Nascimento, Maria Delza Souza Reis, Maria Elieza Correa dos Santos, Maryzângela da Conceição e Silva, Ozinei Lopes Gama, Raimilene do Socorro Rocha, Reginaldo Barroso de Melo, Roberto César Jacaúna, Rosalina Rodrigues de Menezes Torres, Rosemar Sena Damacena, Viviane Sousa Petroceli, Wanderlúbia de C. Naous.

PESQUISA DE CAMPO E APOIO LOGÍSTICO:

Pasquali & Freire

TREINAMENTO EM DESENVOLVIMENTO PROFISSIONAL E GERENCIAL

Pasquali & Freire

SHIN CA 01 Lt. 01 Salas 419/420 – Shopping Deck Norte

Lago Norte – DF

CEP 70.503-501

Tel. (061) 3468-3344

PED-DF - SCS Qd. 03 Bloco A – Ed. Planalto - Sala 305 – Tel. 3223-0354

e-mail: peddf@dieese.org.br sítio: www.dieese.org.br - www.trabalho.df.gov.br