

### ***Taxa de desemprego decresce pelo segundo mês consecutivo***

1. As informações captadas pela Pesquisa de Emprego e Desemprego na Região Metropolitana do Recife – realizada pela Agência CONDEPE/FIDEM em parceria com o DIEESE e a Fundação SEADE – mostram que a **taxa de desemprego total** declinou entre maio e junho, passando de 20,4% para 19,4%, em comportamento usual para o período. Segundo suas componentes, a taxa de desemprego aberto decresceu de 12,4% para 11,8% e a de desemprego oculto de 8,0% para 7,6% (Gráfico 1).
2. A **taxa de participação** – indicador que expressa a proporção de pessoas com 10 anos ou mais incorporadas ao mercado de trabalho como ocupadas ou desempregadas – permaneceu estável em 53,0%, no mês em análise. O contingente de desempregados na Região foi estimado em 339 mil pessoas, 17 mil a menos do que no mês anterior devido, principalmente, à criação de 18 mil ocupações. A População Economicamente Ativa foi estimada em 1.745 mil pessoas (Tabela 1).

**Tabela 1**  
**Estimativas do Número de Pessoas de 10 Anos e Mais, segundo Condição de Atividade**  
**Região Metropolitana do Recife**  
**Junho/08-Junho/09**

Condição de Atividade	Estimativas (em mil pessoas)			Variações			
				Absoluta (em mil pessoas)		Relativa (%)	
	Jun/08	Mai/09	Jun/09	Jun/09 Mai/09	Jun/09 Jun/08	Jun/09 Mai/09	Jun/09 Jun/08
<b>População em Idade Ativa</b>	<b>3.202</b>	<b>3.290</b>	<b>3.293</b>	<b>3</b>	<b>91</b>	<b>0,1</b>	<b>2,8</b>
População Economicamente Ativa	1.684	1.744	1.745	1	61	0,1	3,6
Ocupados	1.337	1.388	1.406	18	69	1,3	5,2
Desempregados	347	356	339	-17	-8	-4,8	-2,3
Em Desemprego Aberto	214	216	206	-10	-8	-4,6	-3,7
Em Desemprego Oculto pelo Trabalho Precário	81	80	79	-1	-2	-1,3	-2,5
Em Desemprego Oculto pelo Desalento	52	60	54	-6	2	-10,0	3,8
<b>Inativos com 10 Anos e Mais</b>	<b>1.518</b>	<b>1.546</b>	<b>1.548</b>	<b>2</b>	<b>30</b>	<b>0,1</b>	<b>2,0</b>

Fonte: PED-RMR. Convênio: AGÊNCIA CONDEPE/FIDEM, SEJE, FSEADE-SP, DIEESE e MTE/FAT.

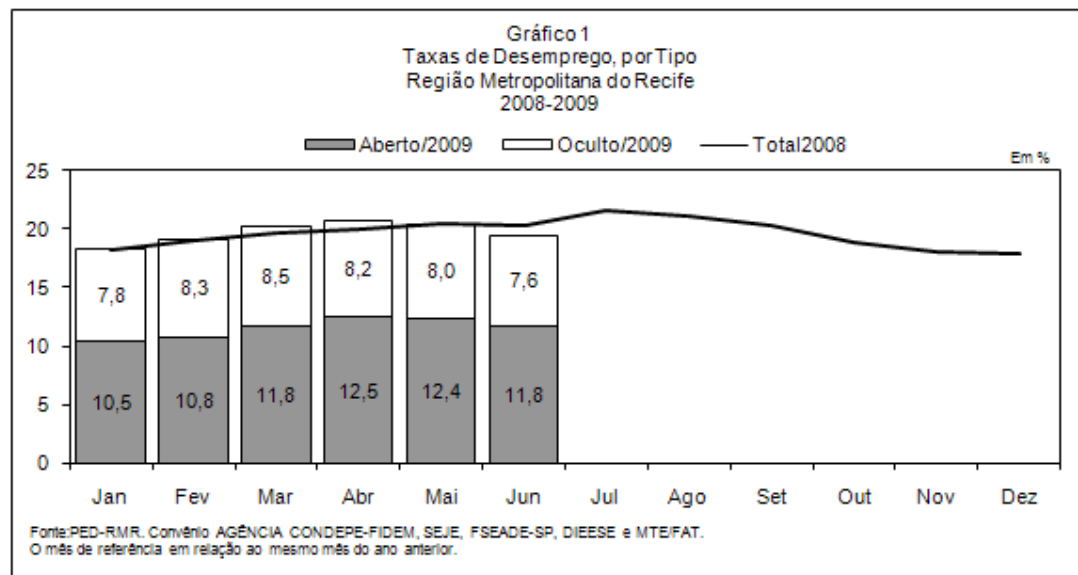

3. Em junho, o nível de **ocupação** na RMR cresceu 1,3% e o contingente de ocupados foi estimado em 1.406 mil pessoas, 18 mil a mais do que em maio. Segundo os principais setores de atividade econômica analisados, houve acréscimo no setor de Serviços (3,3%) e, mais intensamente, no da Construção Civil (7,4%); relativa estabilidade no Comércio (-0,4%); e, redução na Indústria de Transformação (4,7%) e no agregado Outros Setores (3,0%) – *composto pelo trabalho doméstico e outras atividades não definidas* (Tabela 2).

**Tabela 2**  
Estimativas do Número de Ocupados, segundo Setores de Atividade  
Região Metropolitana do Recife  
Junho/08-Junho/09

Setores de Atividade	Estimativas (em mil pessoas)			Variações			
				Absoluta (em mil pessoas)		Relativa (%)	
	Jun/08	Mai/09	Jun/09	Jun/09 Mai/09	Jun/09 Jun/08	Jun/09 Mai/09	Jun/09 Jun/08
<b>Total</b>	<b>1.337</b>	<b>1.388</b>	<b>1.406</b>	<b>18</b>	<b>69</b>	<b>1,3</b>	<b>5,2</b>
Indústria	123	128	122	-6	-1	-4,7	-0,8
Comércio	255	272	271	-1	16	-0,4	6,3
Serviços	719	754	779	25	60	3,3	8,3
Construção Civil	63	68	73	5	10	7,4	15,9
Outros (1)	177	166	161	-5	-16	-3,0	-9,0

Fonte: PED-RMR. Convênio: AGÊNCIA CONDEPE/FIDEM, SEJE, FSEADE-SP, DIEESE e MTE/FAT.  
(1) Incluem Serviços Domésticos, etc.

4. Segundo posição na ocupação, verificou-se expansão no assalariamento total e entre os autônomos. O contingente dos classificados nas demais posições decresceu 7,6% – *composto por empregadores, empregados domésticos, trabalhadores familiares sem remuneração e donos de negócio familiar*. O comportamento favorável do assalariamento total deveu-se ao crescimento no emprego do setor privado (2,4%) e do setor público (4,3%). No setor privado, o contingente de assalariados com carteira de trabalho assinada aumentou 4,3%, enquanto o dos trabalhadores sem carteira assinada retraiu-se em 4,3% (Tabela 3).

**Tabela 3**

**Estimativas do Número de Ocupados, segundo Posição na Ocupação**  
**Região Metropolitana do Recife**  
**Junho/08-Junho/09**

Posição na Ocupação	Estimativas (em mil pessoas)			Variações			
				Absoluta (em mil pessoas)		Relativa (%)	
	Jun/08	Mai/09	Jun/09	Jun/09 Mai/09	Jun/09 Jun/08	Jun/09 Mai/09	Jun/09 Jun/08
<b>Total</b>	<b>1.337</b>	<b>1.388</b>	<b>1.406</b>	<b>18</b>	<b>69</b>	<b>1,3</b>	<b>5,2</b>
Total de Assalariados (1)	802	841	865	24	63	2,9	7,9
Setor Privado	624	656	672	16	48	2,4	7,7
Com Carteira Assinada	489	516	538	22	49	4,3	10,0
Sem Carteira Assinada	135	140	134	-6	-1	-4,3	-0,7
Setor Público	178	185	193	8	15	4,3	8,4
Autônomos	325	336	346	10	21	3,0	6,5
Demais Posições (2)	210	211	195	-16	-15	-7,6	-7,1

**Fonte:** PED-RMR. Convênio: AGÊNCIA CONDEPE/FIDEM, SEJE, FSEADE-SP, DIEESE e MTE/FAT.

(1) Incluem os que não informaram o segmento em que trabalham.

(2) Incluem empregadores, empregados domésticos, donos de negócio familiar, trabalhadores familiares sem remuneração, profissionais liberais e outras posições ocupacionais.

5. Entre abril e maio de 2009, os **rendimentos** médios reais dos ocupados e assalariados mantiveram-se praticamente estáveis, com variações de -0,1% e 0,1%, correspondendo a R\$ 724 e R\$ 849, respectivamente. O rendimento médio real dos autônomos diminuiu 1,1%, passando a corresponder a R\$ 450 (Tabela 4).

**Tabela 4**

**Rendimento Médio Real (1) dos Ocupados, Assalariados, segundo Categorias Seleccionadas e Trabalhadores Autônomos**  
**Região Metropolitana do Recife**  
**Mai/08-Mai/09**

Categorias Seleccionadas	Rendimentos			Variações	
	(em reais de maio de 2009)			(%)	
	Mai/08	Abr/09	Mai/09	Mai/09 Abr/09	Mai/09 Mai/08
<b>Total de Ocupados</b>	<b>742</b>	<b>725</b>	<b>724</b>	<b>-0,1</b>	<b>-2,4</b>
Total de Assalariados (2)	829	848	849	0,1	2,4
Setor Privado	688	698	703	0,7	2,2
Indústria	773	866	873	0,8	12,9
Comércio	654	613	619	1,0	-5,4
Serviços	683	693	692	-0,1	1,3
Com Carteira Assinada	754	760	760	0,0	0,8
Sem Carteira Assinada	433	457	459	0,4	6,0
Trabalhadores Autônomos	504	455	450	-1,1	-10,7

**Fonte:** PED-RMR. Convênio AGÊNCIA CONDEPE/FIDEM, SEJE, FSEADE-SP, DIEESE e MTE/FAT.

(1) Inflator Utilizado: INPC/RMR-IBGE.

(2) Inclui setor público.

## COMPORTAMENTO EM 12 MESES

6. Em relação a junho de 2008, a **taxa de desemprego** total da RMR diminuiu de 20,6% para os atuais 19,4%. Segundo suas componentes, a taxa de desemprego aberto retraiu-se de 12,7% para 11,8% e a de desemprego oculto de 7,9% para 7,6%. Em números absolutos, foram geradas 69 mil novas ocupações, número superior ao conjunto de pessoas que ingressou no mercado de trabalho (61 mil), resultando na redução do contingente de desempregados em 8 mil pessoas. A taxa de participação cresceu de 52,6% para 53,0%, no mesmo período (Tabela 1).
7. Nos últimos doze meses, o **nível ocupacional** cresceu 5,2%, correspondendo à geração de 69 mil ocupações. Os setores cujos níveis de ocupação cresceram foram: Comércio, Serviços e a Construção Civil. A Indústria de Transformação ficou relativamente estável e o agregado Outros Setores reduziu seus níveis ocupacionais:
- **Indústria de Transformação** (-1 mil)
  - **Comércio** (16 mil)
  - **Serviços** (60 mil)
  - **Construção Civil** (10 mil)
  - **Outros Setores** (-16 mil)

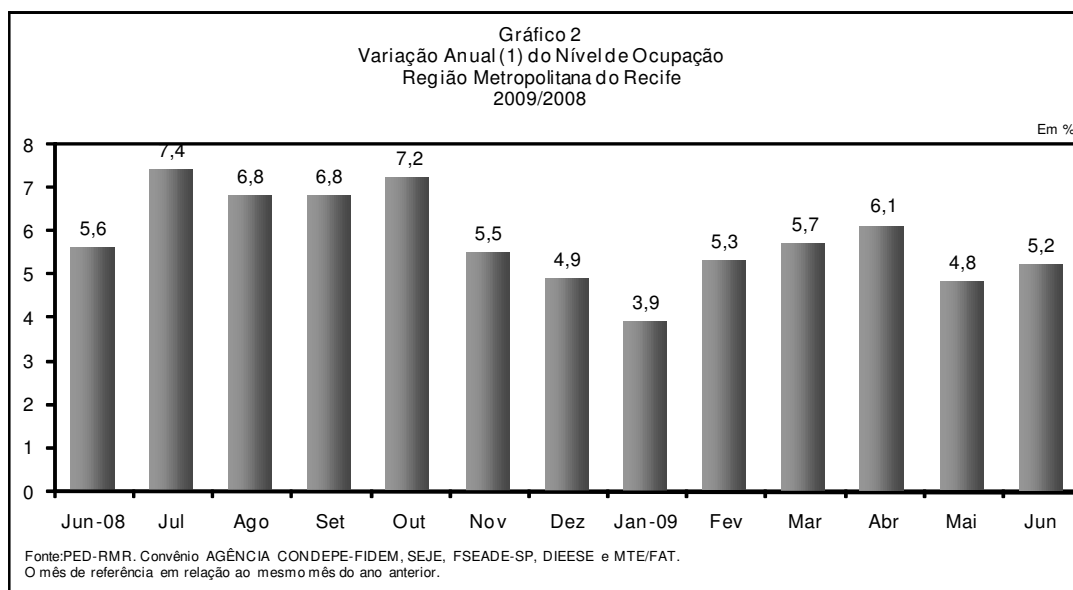

8. No mesmo período, segundo **posição na ocupação**, houve ampliação do assalariamento total (63 mil) e no contingente de trabalhadores autônomos (21 mil). Por seu turno, o agregado Demais Posições eliminou 15 mil ocupações. O desempenho positivo do emprego assalariado decorreu da geração de empregos no setor privado (48 mil, ou 7,7%) e no setor público (15 mil, ou 8,4%). No setor privado houve aumento dos assalariados com carteira de trabalho assinada (49 mil) e relativa estabilidade dos sem carteira assinada (1 mil).
9. Na comparação com maio de 2008, os **rendimentos** médios reais dos ocupados e dos autônomos reduziram-se em 2,4% e 10,7%, respectivamente. O salário médio real cresceu 2,4%, representando um ganho monetário de R\$ 20 (Tabela 4).

## PRINCIPAIS CONCEITOS

**PIA - POPULAÇÃO EM IDADE ATIVA:** corresponde à população com dez anos ou mais.

**PEA - POPULAÇÃO ECONOMICAMENTE ATIVA:** parcela da PIA ocupada ou desempregada.

**OCUPADOS** - são os indivíduos que:

a) possuem trabalho remunerado exercido regularmente;

b) possuem trabalho remunerado exercido de forma irregular, desde que não estejam procurando trabalho diferente do atual. Excluem-se as pessoas que, não tendo procurado trabalho, exerceram de forma excepcional algum trabalho nos últimos 30 dias;

c) possuem trabalho não remunerado de ajuda em negócios de parentes, ou remunerado em espécie ou benefício, sem procura de trabalho.

**DESEMPREGADOS** - são os indivíduos que se encontram numa das seguintes situações:

a) **DESEMPREGO ABERTO** - pessoas que procuraram trabalho de modo efetivo nos 30 dias anteriores ao da entrevista e não exerceram nenhum trabalho nos últimos sete dias;

b) **DESEMPREGO OCULTO** - **Pelo trabalho precário:** pessoas que realizam de forma irregular algum trabalho remunerado (ou pessoas que realizam trabalho não remunerado em ajuda a negócios de parentes) e que procuraram mudar de trabalho nos 30 dias anteriores ao da entrevista, ou que, não tendo procurado neste período, o fizeram até 12 meses atrás; **Pelo trabalho desalento:** pessoas que não possuem trabalho e nem procuraram nos últimos 30 dias, por desestímulo do mercado de trabalho ou por circunstâncias fortuitas, mas procuraram efetivamente trabalho nos últimos 12 meses.

**INATIVOS** (maiores de 10 anos) - correspondem à parcela da PIA que não está ocupada ou desempregada.

**RENDIMENTOS DO TRABALHO** - corresponde ao rendimento monetário bruto (sem descontos de imposto de renda e previdência), efetivamente recebido, referente ao trabalho no mês imediatamente anterior ao da pesquisa. Para os assalariados, são considerados os descontos por falta, ou acréscimos devido há horas extras, gratificações, etc. Não são computados o décimo terceiro salário e os benefícios indiretos. Para os empregadores, autônomos e demais posições, é considerada a retirada mensal.

## PRINCIPAIS INDICADORES

**TAXA GLOBAL DE PARTICIPAÇÃO** - é a relação entre a População Economicamente Ativa e a População em Idade Ativa (PEA/PIA). Indica a proporção de pessoas com dez anos ou mais incorporadas ao mercado de trabalho, como ocupados ou desempregados.

**TAXA DE DESEMPREGO TOTAL** - equivale à relação entre Desempregados e População Economicamente Ativa. Indica a proporção da PEA que se encontra na situação de desemprego aberto ou oculto.

**RENDIMENTO MÉDIO:** refere-se à média trimestral do rendimento mensal real no trabalho principal. A média trimestral é calculada a partir de valores nominais mensais, inflacionados pelo INPC/RMR-IBGE, até o último mês do trimestre. Os dados de rendimento, investigados em cada mês, referem-se ao mês imediatamente anterior ao da coleta e, portanto, têm sempre esta defasagem em relação às demais informações da pesquisa.

**DISTRIBUIÇÃO DOS RENDIMENTOS:** indica os valores máximos recebidos pelos 10% e 25% mais pobres, os valores mínimos recebidos pelos 25% e 10% mais ricos, e o rendimento mediano, que divide a população entre os 50% que têm os rendimentos mais baixos e os 50% que têm rendimentos mais altos.

## NOTAS METODOLÓGICAS

**PLANO AMOSTRAL** - A pesquisa de Emprego e Desemprego na Região Metropolitana de Recife (PED / RMR) tem como unidade amostral o domicílio da área urbana e rural dos 14 municípios que compõem esta região: Abreu e Lima, Araçoiaba, Cabo, Camaragibe, Igarassu, Ipojuca, Itamaracá, Itapissuma, Jaboatão dos Guararapes, Moreno, Olinda, Paulista, Recife e São Lourenço da Mata. Estes municípios estão subdivididos em 38 distritos e 2279 setores censitários, dos quais 395 compõem o plano amostral. As informações de interesses da pesquisa são coletadas mensalmente através de entrevistas realizadas com os moradores de dez anos de idade ou mais, em aproximadamente 2.500 domicílios, que representam uma fração amostral de 01(um), para cada 126, do total de domicílios da RMR.

**MÉDIAS TRIMESTRAIS** - Os resultados são divulgados mensalmente e expressam médias trimestrais móveis dos indicadores produzidos. Isto significa que as informações referentes a determinado mês representam a média dos dados coletados neste mês e nos dois meses que o antecederam.

As taxas de desemprego, ocupação e participação de acordo com atributos das pessoas (sexo, cor, idade, posição no domicílio), são calculadas como proporção do grupo de indivíduos com o mesmo atributo na PIA ou na PEA.

**PROJEÇÕES POPULACIONAIS** - A Agência CONDEPE/FIDEM, responsável pelas projeções populacionais, fez uma revisão das projeções anteriores com base no Censo Demográfico 2000 da FIBGE, chegando a novas estimativas para a População Total da Região Metropolitana do Recife. Como resultado dessas novas projeções foi revista toda a série de estimativas da População em Idade Ativa (PIA) e de seus componentes, a População Economicamente Ativa (PEA) - ocupados e desempregados - e a População formada por indivíduos Inativos com 10 anos ou mais de idade.

## EQUIPE TÉCNICA DA PED/RMR

### COORDENAÇÃO

Jairo Azevedo Santiago – DIEESE  
Walkiria Navarro – Agência CONDEPE/FIDEM

### ANÁLISE DE DADOS

Milena A. P. Prado.

### INFORMÁTICA

Mardônio C. Lima – Coordenação  
Fábio A. Fonseca, Fabíola Gomes Pereira de Lima, Sérgio Luiz Barbosa.

### COLETA DE DADOS

Waldete Vitorino da Silva – Coordenação.

**Supervisores:** Ângela Celi T. C. de Carvalho, Carlos Murilo Arruda, Fernanda Maria R. Soares, Josiane Maria de Melo, Walkiria da Fonte Vieira, Patrícia F. Correia, Terezinha Célia M. de Souza. **Entrevistadores:** Aldemir S. da Hora Júnior, Alessandra Silva Maceió, Amaro Fernandes de Oliveira, Ana Paula Vieira, André Carlos Arruda Heliodoro, Ângela Roberta Correa de O. Chaves Filha, Claudécio João B. Pedrosa, Claudia Calado de Mello, Cristiane de Queiroz Silva, Diego Patrício Castro Ferreira, Erivan Luis Bezerra Júnior, Genivaldo Antônio Feitosa, José Fernandes dos Santos, José Regivaldo Silvério da Silva, José Roberto de Castro Peixoto, Maria do Socorro da Silva, Maria Glasner, Marluce A. Cavalcanti, Mauricea Cardoso da Silva, Roberto Pereira de Lima, Roselis de Lyra Viana, Sadi da S. Seabra, Sandra Luiza da S. Lyra, Sheila dos Santos Muniz, Telma Cristina Gomes Barbosa, Wagner Robert Cabral de Souza, Zilma N. Carnaúba.

### LISTAGEM E CHECAGEM

João Batista do N. Feitosa – Coordenação

**Supervisão:** Francisca A. de Albuquerque. **Checadores:** Cláudia Maria T. de Carvalho, Erik G. Batista, Marco Antônio da Silva, Maria Clara do R. Barros Borges, Maria da Conceição P. dos Santos, Pedro Alberto Z. de Melo, Ricardo Marcionilo de Araújo, Rosiane Cristine P. da Silva, Rosidalva de S. Pereira. **Listadores:** José Correia Neves Júnior.

### CRÍTICA

Cláudia Viana Torres – Coordenação

Ana Paula de A. Ferreira, Carla Gabriela Agra do Lago, Flávia Maria Gomes de Lima, Geliane Rodrigues Baracho, Marília Corrêa N. B. Lima, Telma Aparecida Ribeiro.

### APOIO ADMINISTRATIVO

Jacilene Maria Melo – Coordenação  
Ana Lúcia da Silva, Edilma Siqueira do Nascimento, Luciana dos Santos.

### SUPERVISÃO METODOLÓGICA, DE ANÁLISE E DE ESTATÍSTICA – SEADE

Atsuko Haga, Renato Gazola Fonseca, Alexandre Jorge Loloian e Sílvia R. Mancini.

### ELABORAÇÃO DO PLANO AMOSTRAL E CONSULTORIA ESTATÍSTICA – SEADE

Nádia Dini

### ESTIMATIVAS POPULACIONAIS – Agência CONDEPE/FIDEM

Marieta Baltar

### PROGRAMAÇÃO VISUAL

Margareth Monteiro

### AGÊNCIA ESTADUAL DE PLANEJAMENTO E PESQUISAS DE PERNAMBUCO – CONDEPE/FIDEM

Luiz Quental Coutinho – Diretor Presidente  
Maurílio Soares de Lima – Diretor de Produção de Informações, Estudos e Pesquisas  
Rodolfo Guimarães R. da Silva – Gestor de Estudos e Pesquisas

### DEPARTAMENTO INTERSINDICAL DE ESTATÍSTICA E ESTUDOS SÓCIOECONÔMICOS – DIEESE

Tadeu Moraes de Sousa – Presidente  
Clemente Ganz Lúcio – Diretor Técnico  
Jackeline Natal – Supervisora do Escritório Regional de Pernambuco

### FUNDAÇÃO SISTEMA ESTADUAL DE ANÁLISE DE DADOS – SEADE

Felícia Reicher Madeira – Diretora Executiva

### PESQUISA DE EMPREGO E DESEMPREGO DA REGIÃO METROPOLITANA DO RECIFE – PED/RMR

R. do Espinheiro, 119 – Espinheiro – Recife/PE.

CEP: 52020-020 Fones: 3222.1666

Home Page: [www.dieese.org.br](http://www.dieese.org.br) e [www.condepefidem.pe.gov.br](http://www.condepefidem.pe.gov.br)

E-mail: [pedrmr@dieese.org.br](mailto:pedrmr@dieese.org.br)

Ministério  
do Trabalho  
e Emprego



SEADE **DIEESE**



SECRETARIA  
DE PLANEJAMENTO  
E GESTÃO

SECRETARIA ESPECIAL  
DA ADEQUAÇÃO  
E EMPREGO

GOVERNO DE  
**Pernambuco**

Suporte à execução:

