PED

PESQUISA DE EMPREGO E DESEMPREGO
REGIÃO METROPOLITANA DE SÃO PAULO

DIVULGAÇÃO Nº 277

DEZEMBRO DE 2007

Taxa de desemprego total diminui para 13,5%

- Comércio e Serviços sustentam crescimento da ocupação
- Indústria elimina vagas depois de seis meses consecutivos de crescimento
- Nos últimos 12 meses, contratação com carteira assinada cresce 7,0%
- Rendimentos de ocupados e assalariados relativamente estáveis no ano

Anexo estatístico
Principais conceitos

RESULTADOS DO MÊS

1. As informações da Pesquisa de Emprego e Desemprego – PED, realizada pela Fundação Seade e pelo Dieese, mostram que a **taxa de desemprego** total diminuiu de 14,2% em novembro para 13,5% em dezembro, a menor para este mês desde 1996. Segundo suas componentes, a taxa de desemprego aberto reduziu-se de 10,0% para 9,3%, enquanto a de desemprego oculto permaneceu em 4,2% (Gráfico 1).

2. No mês em análise, o contingente de desempregados da região foi estimado em 1.402 mil pessoas, 68 mil a menos do que no mês anterior (Tabela 1). Foram geradas 97 mil novas ocupações, número superior ao de pessoas que entraram no mercado de trabalho em dezembro (29 mil). A **taxa de participação** passou de 63,5% para 63,6%, entre novembro e dezembro.

.

Tabela 1
Estimativas do Número de Pessoas de 10 Anos e Mais, segundo Condição de Atividade
Região Metropolitana de São Paulo
Dezembro/06-Dezembro/07

Condição de Atividade	Estimativas (em mil pessoas)			Variações Absoluta (em mil pessoas)		Variações Relativa (%)	
	Dez/06	Nov/07	Dez/07	Dez-07/ Nov-07	Dez-07/ Dez-06	Dez-07/ Nov-07	Dez-07/ Dez-06
População em Idade Ativa	**16.107**	**16.306**	**16.325**	**19**	**218**	**0,1**	**1,4**
População Economicamente Ativa	10.164	10.354	10.383	29	219	0,3	2,2
Ocupados	8.721	8.884	8.981	97	260	1,1	3,0
Desempregados	1.443	1.470	1.402	-68	-41	-4,6	-2,8
Em Desemprego Aberto	914	1.035	966	-69	52	-6,7	5,7
Em Desemprego Oculto pelo Trabalho Precário	380	336	341	5	-39	1,5	-10,3
Em Desemprego Oculto pelo Desalento	149	99	95	-4	-54	-4,0	-36,2
Inativos com 10 Anos e Mais	**5.943**	**5.952**	**5.942**	**-10**	**-1**	**-0,2**	**0,0**

Fonte: SEP. Convênio Seade – Dieese e MTE/FAT.

Gráfico 1
Taxas de Desemprego, por Tipo
Região Metropolitana de São Paulo
2006-2007

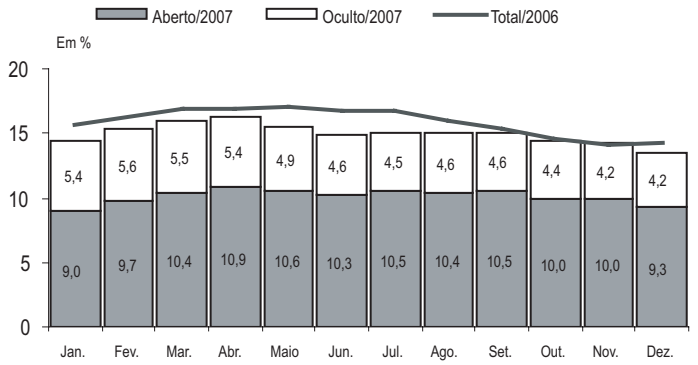

Fonte: SEP. Convênio Seade – Dieese e MTE/FAT.
Nota: A taxa de desemprego total é composta pela soma das taxas de desemprego aberto e oculto.

3. A taxa de desemprego total diminuiu nos três domínios geográficos para os quais os indicadores da PED são calculados: no Município de São Paulo (de 13,9% para 13,2%), nos demais municípios da RMSP (de 14,6% para 14,0%) e na região do ABC (de 12,9% para 12,7%) (Gráfico 2).

Gráfico 2
Taxas de Desemprego Total
Município de São Paulo, Demais Municípios da RMSP e Região do ABC
Dezembro/06-Dezembro/07

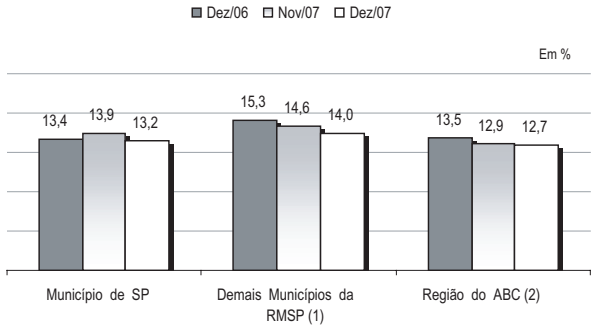

Fonte: SEP. Convênio Seade – Dieese e MTE/FAT.
(1) RMSP, exclusive o Município de São Paulo.
(2) Compreende os municípios de Santo André, São Bernardo do Campo, São Caetano do Sul, Diadema, Mauá, Ribeirão Pires e Rio Grande da Serra.

4. Em dezembro, o **nível de ocupação** na RMSP cresceu 1,1%. O contingente de ocupados foi estimado em 8.981 mil pessoas, 97 mil a mais em relação ao mês anterior. Esse comportamento deveu-se ao aumento da ocupação no **Comércio** (2,4%), nos **Serviços** (1,7%) e no agregado **Outros Setores** (1,1%). Registrou-se redução da ocupação na **Indústria** (1,5%), após seis meses de crescimento contínuo (Tabela 2).

Tabela 2
Estimativas do Número de Ocupados, segundo Setores de Atividade
Região Metropolitana de São Paulo
Dezembro/06-Dezembro/07

Setores de Atividade	Estimativas (em mil pessoas)			Variações			
				Absoluta (em mil pessoas)		Relativa (%)	
	Dez/06	Nov/07	Dez/07	Dez-07/ Nov-07	Dez-07/ Dez-06	Dez-07/ Nov-07	Dez-07/ Dez-06
Total	**8.721**	**8.884**	**8.981**	**97**	**260**	**1,1**	**3,0**
Indústria	1.727	1.732	1.706	-26	-21	-1,5	-1,2
Comércio	1.395	1.395	1.428	33	33	2,4	2,4
Serviços	4.666	4.780	4.859	79	193	1,7	4,1
Outros (1)	933	977	988	11	55	1,1	5,9

Fonte: SEP. Convênio Seade – Dieese e MTE/FAT.
(1) Incluem Construção Civil, Serviços Domésticos, etc.

5. No mês em análise, o contingente de assalariados pouco se alterou (0,3%), reflexo da pequena variação positiva no setor privado (0,4%) e relativa estabilidade no setor público (-0,1%). O emprego com carteira de trabalho assinada no setor privado manteve-se praticamente estável (-0,2%), enquanto o sem carteira assinada cresceu 2,6%. O nível de ocupação dos trabalhadores autônomos aumentou 2,1% e o do agregado demais posições, 3,3% (Tabela 3).

Tabela 3
Estimativas do Número de Ocupados, segundo Posição na Ocupação
Região Metropolitana de São Paulo
Dezembro/06-Dezembro/07

Posição na Ocupação	Estimativas (em mil pessoas)			Variações			
				Absoluta (em mil pessoas)		Relativa (%)	
	Dez/06	Nov/07	Dez/07	Dez-07/ Nov-07	Dez-07/ Dez-06	Dez-07/ Nov-07	Dez-07/ Dez-06
Total	**8.721**	**8.884**	**8.981**	**97**	**260**	**1,1**	**3,0**
Total de Assalariados (1)	5.773	5.908	5.927	19	154	0,3	2,7
Setor Privado	5.023	5.215	5.235	20	212	0,4	4,2
Com Carteira Assinada	3.785	4.060	4.050	-10	265	-0,2	7,0
Sem Carteira Assinada	1.238	1.155	1.185	30	-53	2,6	-4,3
Setor Público	750	693	692	-1	-58	-0,1	-7,7
Autônomos	1.692	1.750	1.787	37	95	2,1	5,6
Demais Posições (2)	1.256	1.226	1.267	41	11	3,3	0,9

Fonte: SEP. Convênio Seade – Dieese e MTE/FAT.
(1) Inclui os que não informaram o segmento em que trabalham.
(2) Incluem empregadores, empregados domésticos, donos de negócio familiar, trabalhadores familiares sem remuneração, profissionais liberais e outras posições ocupacionais.

.

6. Entre outubro e novembro, o **rendimento** médio real de ocupados e assalariados diminuiu 0,6% e 0,7%, passando a corresponder a R$ 1.144 e R$ 1.201, respectivamente (Tabela 4). A massa de rendimentos dos ocupados variou 0,3% e a dos assalariados manteve-se estabilizada. Tais resultados refletem movimentos positivos no nível de ocupação e negativos nos rendimentos médios.

Tabela 4
Rendimento Médio Real (1) dos Ocupados, Assalariados, segundo Categorias Selecionadas, e Trabalhadores Autônomos
Região Metropolitana de São Paulo
Novembro/06-Novembro/07

Categorias Selecionadas	Rendimentos (em reais de novembro de 2007)			Variações (%)	
	Nov/06	Out/07	Nov/07	Nov-07/ Out-07	Nov-07/ Nov-06
Total de Ocupados	**1.143**	**1.151**	**1.144**	**-0,6**	**0,2**
Total de Assalariados (2)	1.204	1.209	1.201	-0,7	-0,3
Setor Privado	1.119	1.126	1.117	-0,8	-0,2
Indústria	1.272	1.236	1.258	1,8	-1,1
Comércio	855	894	878	-1,9	2,7
Serviços	1.137	1.150	1.126	-2,0	-0,9
Com Carteira Assinada	1.222	1.213	1.198	-1,3	-1,9
Sem Carteira Assinada	806	804	826	2,8	2,5
Trabalhadores Autônomos	810	821	783	-4,7	-3,3

Fonte: SEP. Convênio Seade – Dieese e MTE/FAT.
(1) Inflator utilizado: ICV – Dieese.
(2) Inclui setor público.

COMPORTAMENTO EM 12 MESES

7. Comparada a dezembro de 2006, a **taxa de desemprego** total na RMSP passou de 14,2% para os atuais 13,5%. Seus componentes apresentaram movimentos opostos: a taxa de desemprego aberto aumentou de 9,0% para 9,3% e a de desemprego oculto diminuiu de 5,2% para 4,2%. Neste último caso, houve redução tanto da taxa de desemprego oculto pelo trabalho precário (de 3,7% para 3,3%) quanto da de desemprego oculto pelo desalento (de 1,5% para 0,9%).

8. Nos últimos 12 meses, 41 mil pessoas deixaram o contingente de desempregados. Segundo seus tipos, esse resultado se deveu à redução do contingente em desemprego oculto (93 mil), diante do aumento daquele em desemprego aberto (52 mil). O número de postos de trabalho criados (260 mil) foi mais do que suficiente para absorver as 219 mil pessoas que ingressaram no mercado de trabalho da região. A **taxa de participação** elevou-se de 63,1% para 63,6%, nesse período.

9. O **nível de ocupação** cresceu 3,0%, variação mais intensa que a verificada no mesmo mês do ano anterior (1,8%) (Gráfico 3). Os setores em que houve ampliação do número de postos de trabalho foram os **Serviços** (193 mil novos postos ou variação de 4,1%), o agregado **Outros Setores** (55 mil ou 5,9%) e o **Comércio** (33 mil ou 2,4%). A **Indústria** eliminou 21 mil postos de trabalho (1,2%), mas seu contingente de ocupados manteve-se em patamar relativamente elevado.

Gráfico 3
Variação Anual (1) do Nível de Ocupação
Região Metropolitana de São Paulo
2006/2007

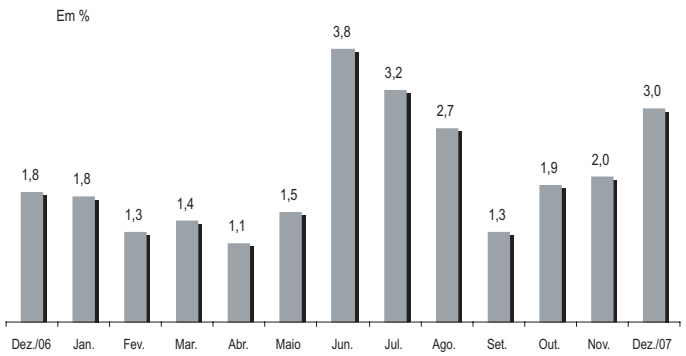

Fonte: SEP. Convênio Seade – Dieese e MTE/FAT.
(1) Mês de referência em relação ao mesmo mês do ano anterior.

10. O número de assalariados aumentou 2,7% no período, como resultado do crescimento de 4,2% do emprego no setor privado e da redução de 7,7% no setor público. A ampliação do emprego privado deveu-se à contratação de trabalhadores com carteira de trabalho assinada, cujo contingente cresceu 7,0%. Em contraste, os assalariados sem carteira assinada registraram redução de 4,3%, mantendo a tendência de formalização do emprego no setor privado da região, ainda que o número de trabalhadores autônomos tenha se expandido em 5,6%.

11. Entre novembro de 2006 e de 2007, os **rendimentos** médios reais de ocupados (0,2%) e assalariados (-0,3%) pouco variaram. Mesmo assim, as massas de rendimentos de ocupados e assalariados cresceram 2,1% e 2,3%, respectivamente, em decorrência do aumento do nível de ocupação em ambos os segmentos (Gráfico 4).

Gráfico 4
Índices da Massa de Rendimentos Reais (1) dos Ocupados (2)
Região Metropolitana de São Paulo
2003-2007

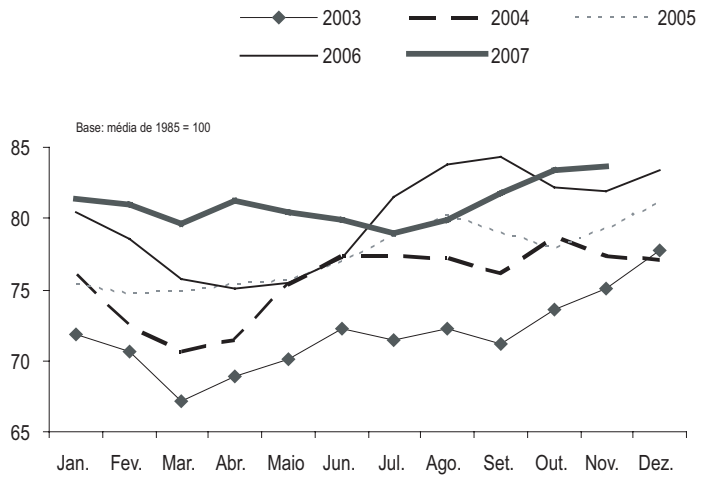

Fonte: SEP. Convênio Seade – Dieese e MTE/FAT.
(1) Inflator utilizado: ICV – Dieese.
(2) Incluem os ocupados que não tiveram remuneração no mês e excluem os trabalhadores familiares sem remuneração e os trabalhadores que ganharam exclusivamente em espécie ou benefício.

Anexo Estatístico

TABELA 1

ESTIMATIVA DA POPULAÇÃO TOTAL E ECONOMICAMENTE ATIVA E DOS INATIVOS MAIORES DE 10 ANOS, TAXAS GLOBAIS DE PARTICIPAÇÃO E TAXAS DE DESEMPREGO TOTAL
REGIÃO METROPOLITANA DE SÃO PAULO – 1997-2007

Trimestres	População Economicamente Ativa						Inativos Maiores de 10 Anos		Taxas		População Total [1]
	Total		Ocupados		Desempregados						
	Números Absolutos[1]	Índice[2]	Números Absolutos[1]	Índice[2]	Números Absolutos[1]	Índice[2]	Números Absolutos[1]	Índice[2]	Participação (PEA/PIA)	Desemp.Total (DES/PEA)	
Dez-1997	8.590	133,5	7.164	127,2	1.426	176,9	5.378	125,7	61,5	16,6	
Dez-1998	8.788	136,5	7.259	128,9	1.529	189,7	5.479	128,1	61,6	17,4	
Dez-1999	9.105	141,5	7.512	133,4	1.593	197,6	5.463	127,7	62,5	17,5	
Dez-2000	9.221	143,3	7.727	137,2	1.494	185,4	5.604	131,0	62,2	16,2	
Dez-2001	9.588	149,0	7.881	140,0	1.707	211,8	5.440	127,2	63,8	17,8	
Dez-2002	9.721	151,0	7.923	140,7	1.798	223,1	5.516	129,0	63,8	18,5	
Dez-2003	9.905	153,9	8.013	142,3	1.892	234,7	5.547	129,7	64,1	19,1	
Dez-2004	10.048	156,1	8.330	148,0	1.718	213,2	5.627	131,6	64,1	17,1	
Dez-2005	10.173	158,1	8.566	152,1	1.607	199,4	5.722	133,8	64,0	15,8	
Dez-2006	10.164	157,9	8.721	154,9	1.443	179,0	5.943	139,0	63,1	14,2	
Jan-2007	10.110	157,1	8.654	153,7	1.456	180,6	6.015	140,6	62,7	14,4	19.471
Fev	10.106	157,0	8.560	152,0	1.546	191,8	6.037	141,2	62,6	15,3	19.490
Mar	10.052	156,2	8.454	150,2	1.598	198,3	6.109	142,8	62,2	15,9	19.509
Abr	10.096	156,9	8.450	150,1	1.646	204,2	6.083	142,2	62,4	16,3	19.528
Maio	10.058	156,3	8.499	151,0	1.559	193,4	6.139	143,5	62,1	15,5	19.548
Jun	10.167	158,0	8.652	153,7	1.515	188,0	6.048	141,4	62,7	14,9	19.567
Jul	10.178	158,1	8.651	153,7	1.527	189,5	6.055	141,6	62,7	15,0	19.586
Ago	10.206	158,6	8.675	154,1	1.531	190,0	6.046	141,4	62,8	15,0	19.606
Set	10.201	158,5	8.661	153,8	1.540	191,1	6.069	141,9	62,7	15,1	19.625
Out	10.294	159,9	8.812	156,5	1.482	183,9	5.994	140,2	63,2	14,4	19.645
Nov	10.354	160,9	8.884	157,8	1.470	182,4	5.952	139,2	63,5	14,2	19.665
Dez	10.383	161,3	8.981	159,5	1.402	173,9	5.942	138,9	63,6	13,5	19.684
Variação Mensal											
Dez-2007/Nov-2007	0,3		1,1		-4,6		-0,2		0,2		
Variação Anual											
Dez-2007/Dez-2006	2,2		3,0		-2,8		0,0		0,8		

Fonte: SEP. Convênio Seade – Dieese e MTE/FAT.
(1) Em 1.000 pessoas. (2) Base: média de 1985 = 100.
Nota: Projeções populacionais baseadas no Censo Demográfico de 2000.

TABELA 2

TAXAS DE DESEMPREGO, POR TIPO
RMSP, MUNICÍPIO DE SÃO PAULO E DEMAIS MUNICÍPIOS DA RMSP – 1997-2007

Em porcentagem

Trimestres	Taxas de Desemprego, por Tipo										
	RMSP					Município de São Paulo			Demais Municípios da RMSP		
	Total	Aberto	Oculto			Total	Aberto	Oculto	Total	Aberto	Oculto
			Total	Precário	Desalento						
Dez-1997	16,6	10,2	6,4	4,7	1,6	15,7	9,6	6,1	18,2	11,4	6,8
Dez-1998	17,4	10,8	6,6	4,7	2,0	15,7	9,8	5,9	20,5	12,6	8,0
Dez-1999	17,5	10,5	7,0	4,9	2,0	16,2	9,9	6,2	20,1	11,8	8,3
Dez-2000	16,2	10,0	6,2	4,4	1,8	14,3	8,9	5,4	19,1	11,8	7,3
Dez-2001	17,8	11,6	6,2	4,6	1,6	16,3	10,6	5,6	20,1	13,1	7,0
Dez-2002	18,5	11,4	7,1	5,2	1,9	17,7	11,2	6,5	19,5	11,7	7,8
Dez-2003	19,1	12,0	7,1	5,0	2,0	17,8	11,7	6,1	20,9	12,5	8,4
Dez-2004	17,1	10,0	7,1	5,4	1,6	16,4	9,9	6,5	18,0	10,1	7,8
Dez-2005	15,8	9,7	6,1	4,7	1,4	15,4	9,6	5,8	16,4	9,8	6,6
Dez-2006	14,2	9,0	5,2	3,7	1,5	13,4	8,5	4,9	15,3	9,8	5,6
Jan-2007	14,4	9,0	5,4	3,8	1,7	13,4	8,5	4,9	15,9	9,7	6,2
Fev	15,3	9,7	5,6	4,0	1,7	14,3	9,4	4,9	16,9	10,1	6,7
Mar	15,9	10,4	5,5	4,0	1,5	14,6	10,0	4,6	17,7	10,8	6,9
Abr	16,3	10,9	5,4	4,2	1,2	15,3	10,7	4,5	17,6	11,1	6,5
Maio	15,5	10,6	4,9	3,8	1,1	14,2	10,0	4,2	17,2	11,3	5,8
Jun	14,9	10,3	4,6	3,5	1,1	13,4	9,4	4,0	17,0	11,5	5,5
Jul	15,0	10,5	4,5	3,3	1,2	13,7	9,6	4,2	16,6	11,6	5,0
Ago	15,0	10,4	4,6	3,3	1,3	14,2	9,9	4,3	16,1	11,1	5,0
Set	15,1	10,5	4,6	3,3	1,3	14,5	10,1	4,4	15,8	10,9	4,9
Out	14,4	10,0	4,4	3,2	1,1	14,0	9,8	4,2	14,9	10,4	4,5
Nov	14,2	10,0	4,2	3,2	1,0	13,9	9,9	4,0	14,6	10,2	4,4
Dez	13,5	9,3	4,2	3,3	0,9	13,2	9,1	4,1	14,0	9,7	4,4
Variação Mensal											
Dez-2007/Nov-2007	-4,9	-7,0	0,0	3,1	-10,0	-5,0	-8,1	2,5	-4,1	-4,9	0,0
Variação Anual											
Dez-2007/Dez-2006	-4,9	3,3	-19,2	-10,8	-40,0	-1,5	7,1	-16,3	-8,5	-1,0	-21,4

Fonte: SEP. Convênio Seade – Dieese e MTE/FAT.

TABELA 3

TAXAS DE DESEMPREGO, POR ATRIBUTOS PESSOAIS
REGIÃO METROPOLITANA DE SÃO PAULO – 1997-2007

Em porcentagem

Trimestres	Taxas de Desemprego, por Atributos Pessoais											
	Total	Sexo		Idade					Posição no Domicílio		Experiência Anterior de Trabalho	
		Homens	Mulheres	10 a 14 Anos	15 a 17 Anos	18 a 24 Anos	25 a 39 Anos	40 Anos e Mais	Chefe	Demais	Com Experiência	Sem Experiência
Dez-1997	16,6	14,4	19,4	46,4	42,3	22,4	13,0	10,4	10,1	21,4	14,6	2,0
Dez-1998	17,4	15,3	20,2	52,6	47,4	23,8	13,7	10,6	10,3	22,7	15,1	2,3
Dez-1999	17,5	15,6	20,0	48,7	47,7	25,8	13,5	11,2	10,7	22,7	14,8	2,8
Dez-2000	16,2	14,3	18,5	53,4	43,5	23,1	12,7	10,3	9,5	21,3	13,7	2,5
Dez-2001	17,8	15,4	20,6	47,5	47,3	24,9	14,5	11,5	10,8	22,9	15,6	2,2
Dez-2002	18,5	15,8	21,8	53,8	51,6	27,8	14,5	11,3	10,4	24,4	15,8	2,7
Dez-2003	19,1	17,0	21,6	44,2	52,9	28,3	15,8	12,2	11,3	24,9	16,7	2,4
Dez-2004	17,1	14,8	19,6	47,5	50,5	25,7	13,8	10,3	9,7	22,6	14,3	2,8
Dez-2005	15,8	13,7	18,2	40,2	45,0	25,2	12,9	9,3	9,3	20,5	13,7	2,1
Dez-2006	14,2	11,6	17,2	45,1	45,4	21,8	11,7	8,5	8,0	18,8	12,2	2,0
Jan-2007	14,4	11,7	17,6	53,4	45,3	22,1	12,1	8,6	7,9	19,4	12,5	2,0
Fev	15,3	12,6	18,5	55,8	47,3	24,4	13,1	8,6	8,6	20,4	13,4	2,0
Mar	15,9	13,2	19,1	47,7	51,0	25,6	13,5	8,9	9,0	21,2	13,9	2,0
Abr	16,3	13,7	19,3	40,3	51,5	27,6	13,4	8,9	9,3	21,5	14,0	2,3
Maio	15,5	12,7	18,7	40,0	46,0	26,2	13,0	8,7	8,6	20,6	13,3	2,2
Jun	14,9	12,6	17,5	41,5	45,9	25,2	12,6	7,8	8,3	19,8	12,6	2,3
Jul	15,0	12,5	17,8	37,7	48,5	24,9	12,3	8,1	7,9	20,2	12,6	2,4
Ago	15,0	12,8	17,6	31,5	52,8	24,6	12,3	8,1	7,8	20,3	12,7	2,3
Set	15,1	12,4	18,1	28,3	48,3	24,9	12,5	8,7	7,8	20,4	12,9	2,1
Out	14,4	12,0	17,1	28,9	46,1	24,2	11,9	8,3	7,8	19,2	12,4	2,0
Nov	14,2	11,7	17,0	33,3	46,6	24,0	11,7	8,0	7,5	19,2	12,0	2,2
Dez	13,5	10,9	16,5	42,4	47,9	22,3	11,2	7,4	7,1	18,4	11,4	2,1
Variação Mensal												
Dez-2007/Nov-2007	-4,9	-6,8	-2,9	27,3	2,8	-7,1	-4,3	-7,5	-5,3	-4,2	-5,0	-4,5
Variação Anual												
Dez-2007/Dez-2006	-4,9	-6,0	-4,1	-6,0	5,5	2,3	-4,3	-12,9	-11,3	-2,1	-6,6	5,0

Fonte: SEP. Convênio Seade – Dieese e MTE/FAT.

TABELA 4

ÍNDICES DO NÍVEL DE OCUPAÇÃO, POR SETOR DE ATIVIDADE ECONÔMICA E POSIÇÃO NA OCUPAÇÃO
REGIÃO METROPOLITANA DE SÃO PAULO – 1997-2007

Base: média de 1985 = 100

Trimestres	Índices do Nível de Ocupação										
	Total Geral	Setor de Atividade Econômica				Posição na Ocupação					
						Assalariados [1]					Total de Autônomos
		Indústria	Comércio	Serviços	Outros[2]	Total	Setor Privado			Setor Público[3]	
							Total	Com Carteira Assinada	Sem Carteira Assinada		
Dez-1997	127,2	78,6	157,3	158,9	117,7	110,6	112,0	100,5	184,3	105,7	177,2
Dez-1998	128,9	76,9	151,1	166,5	118,1	112,5	113,3	100,6	193,0	111,1	179,5
Dez-1999	133,4	77,9	156,3	175,2	117,1	116,2	117,2	103,9	201,2	113,6	186,7
Dez-2000	137,2	86,0	156,9	176,9	120,4	120,9	122,6	103,9	240,5	112,7	192,9
Dez-2001	140,0	81,7	162,1	180,7	134,9	123,7	126,7	109,0	238,4	109,3	199,5
Dez-2002	140,7	88,2	154,9	180,0	134,7	122,5	125,3	106,0	246,6	111,3	207,1
Dez-2003	142,3	84,9	164,8	184,1	131,5	124,7	125,8	109,1	230,4	122,6	208,5
Dez-2004	148,0	85,9	172,3	192,5	137,9	131,4	132,2	114,1	246,6	130,5	216,7
Dez-2005	152,1	91,2	176,1	196,8	139,5	137,2	141,0	121,4	264,7	118,8	210,8
Dez-2006	154,9	93,8	176,0	203,8	132,1	146,1	148,7	129,9	267,5	135,0	198,3
Jan-2007	153,7	92,1	180,2	200,4	133,5	145,4	147,6	129,2	263,6	135,6	195,7
Fev	152,0	87,4	185,7	199,7	128,6	143,9	146,5	130,7	245,9	132,5	194,6
Mar	150,2	84,5	181,3	197,2	134,1	140,8	143,4	129,4	232,1	129,5	190,2
Abr	150,1	84,4	180,2	199,0	129,1	140,1	142,9	128,7	231,9	127,8	193,1
Maio	151,0	82,6	178,0	200,8	137,2	140,5	143,7	129,2	235,1	126,9	193,2
Jun	153,7	86,4	176,9	205,2	135,9	144,1	147,5	134,5	229,9	127,7	193,7
Jul	153,7	88,3	174,6	203,7	138,5	145,2	148,9	134,8	237,5	126,2	193,6
Ago	154,1	92,3	171,8	203,9	133,9	146,0	149,7	134,2	247,4	128,0	193,1
Set	153,8	92,6	171,6	203,9	131,3	146,7	150,8	134,0	256,5	126,4	195,9
Out	156,5	93,3	171,2	207,1	141,0	148,8	153,1	137,9	249,4	126,9	197,2
Nov	157,8	94,0	176,0	208,8	138,3	149,5	154,4	139,3	249,6	124,8	205,1
Dez	159,5	92,6	180,2	212,2	139,9	150,0	155,0	139,0	256,1	124,6	209,4
Variação Mensal											
Dez-2007/Nov-2007	1,1	-1,5	2,4	1,7	1,1	0,3	0,4	-0,2	2,6	-0,1	2,1
Variação Anual											
Dez-2007/Dez-2006	3,0	-1,2	2,4	4,1	5,9	2,7	4,2	7,0	-4,3	-7,7	5,6

Fonte: SEP. Convênio Seade – Dieese e MTE/FAT.

(1) Excluem os Empregados Domésticos e incluem os que não informaram o segmento em que trabalham. (2) Englobam: Construção Civil, Serviços Domésticos, etc. (3) Inclui os estatutários e celetistas que trabalham em instituições públicas (governos Municipal, Estadual, Federal, Empresa de Economia Mista, Autarquia, Fundação, etc.).

TABELA 5

ÍNDICES DO NÍVEL DE OCUPAÇÃO, POR RAMO DE ATIVIDADE
REGIÃO METROPOLITANA DE SÃO PAULO – 1997-2007

Base: abril 1988 = 100

Trimestres	Índices do Nível de Ocupação											
	Total Geral	Indústria							Construção Civil	Comércio	Serviços Domésticos	Outros
		Total	Metal-Mecânica	Química e Borracha	Vestuário e Têxtil	Alimen-tação	Gráfica e Papel	Outras				
Dez-1997	114,2	70,8	64,9	73,0	62,3	75,0	81,3	89,4	74,1	145,2	134,7	64,3
Dez-1998	115,7	69,2	60,4	69,2	62,6	89,7	91,6	85,4	69,3	139,5	139,8	50,0
Dez-1999	119,8	70,2	60,3	63,7	67,5	76,6	95,0	94,0	53,8	144,2	146,2	55,4
Dez-2000	123,2	77,5	63,3	76,8	79,0	84,0	115,2	97,2	61,8	144,8	143,6	82,1
Dez-2001	125,7	73,6	61,4	72,0	74,5	71,6	112,7	93,1	88,0	149,6	151,8	82,1
Dez-2002	126,3	79,4	62,3	79,7	89,8	77,4	114,5	102,5	88,4	143,0	150,7	85,7
Dez-2003	127,8	76,4	62,7	78,5	72,7	87,8	108,6	101,2	76,5	152,0	152,4	85,7
Dez-2004	132,8	77,4	62,8	80,7	77,4	76,4	111,7	103,1	76,5	159,0	160,4	101,8
Dez-2005	136,6	82,1	68,2	82,8	86,9	90,3	107,1	102,8	74,9	162,5	166,8	76,8
Dez-2006	139,0	84,4	72,4	84,0	86,1	91,0	108,5	105,9	76,5	162,4	154,4	76,8
Jan-2007	138,0	82,9	71,3	83,7	83,7	86,3	118,3	98,3	79,3	166,2	155,1	76,8
Fev	136,5	78,7	69,5	76,5	78,9	80,5	105,8	95,3	74,9	171,4	147,8	92,9
Mar	134,8	76,1	66,8	78,5	78,2	73,9	109,9	84,5	74,1	167,3	157,1	91,1
Abr	134,7	76,0	67,8	79,5	73,4	78,6	103,6	87,6	70,5	166,2	155,1	60,7
Maio	135,5	74,4	67,4	80,4	66,1	71,8	102,3	89,9	81,3	164,3	158,0	91,1
Jun	137,9	77,8	70,2	84,4	67,9	73,3	105,7	97,3	82,9	163,2	158,8	60,7
Jul	137,9	79,5	72,3	81,4	75,7	65,5	108,6	98,1	89,6	161,1	155,1	92,9
Ago	138,3	83,1	73,8	82,0	86,7	69,9	115,6	99,9	79,7	158,6	155,5	76,8
Set	138,1	83,4	74,5	83,3	87,1	69,0	113,1	98,4	82,9	158,3	149,6	76,8
Out	140,5	84,0	73,9	86,7	82,8	79,8	118,9	100,2	91,2	158,0	158,0	94,6
Nov	141,6	84,7	74,0	85,4	82,4	89,4	119,6	101,4	88,4	162,4	153,3	110,7
Dez	143,2	83,4	70,5	79,7	78,5	94,9	127,5	106,9	89,6	166,2	158,8	80,4
Variação Mensal												
Dez-2007/Nov-2007	1,1	-1,5	-4,8	-6,6	-4,7	6,2	6,6	5,4	1,4	2,4	3,6	-27,4
Variação Anual												
Dez-2007/Dez-2006	3,0	-1,2	-2,7	-5,1	-8,8	4,3	17,5	1,0	17,2	2,4	2,9	4,7

(Continua)

TABELA 5

ÍNDICES DO NÍVEL DE OCUPAÇÃO, POR RAMO DE ATIVIDADE
REGIÃO METROPOLITANA DE SÃO PAULO – 1997-2007

Base: abril 1988 = 100

Trimestres	Índices do Nível de Ocupação												
	Serviços												
	Total	Reformas	Oficina Mecânica	Limp. e Outras Ofic.	Transportes	Especia-lizados	Admin. e Util.Púb.	Creditícios	Alimentação	Educação	Saúde	Auxiliares	Outros
Dez-1997	139,5	207,3	139,6	106,9	133,1	210,4	98,9	84,1	154,1	139,0	132,2	243,4	154,5
Dez-1998	146,1	208,6	137,9	114,9	135,4	226,5	106,0	86,8	146,8	148,9	154,4	326,8	149,4
Dez-1999	153,7	211,9	157,0	124,2	141,3	252,4	108,1	87,6	153,8	142,5	158,5	332,4	164,5
Dez-2000	155,2	216,4	136,1	124,9	149,8	240,3	113,9	79,4	161,5	155,5	154,6	365,1	163,4
Dez-2001	158,6	208,6	149,7	140,3	140,4	238,7	110,7	82,9	158,9	144,5	164,6	413,3	176,1
Dez-2002	157,9	193,3	166,4	138,0	146,4	204,6	105,6	67,9	166,2	152,1	162,2	480,1	179,3
Dez-2003	161,6	189,5	149,4	137,6	142,5	251,0	117,2	79,7	163,7	164,1	163,6	407,6	180,1
Dez-2004	168,9	204,2	163,4	157,5	151,6	261,0	113,4	89,6	167,7	167,0	172,1	443,0	178,6
Dez-2005	172,7	194,9	169,6	153,7	152,0	262,5	117,6	85,0	162,0	155,3	177,4	568,6	190,1
Dez-2006	178,8	196,6	179,2	150,9	153,4	285,3	134,7	89,8	166,2	162,1	180,0	539,4	197,2
Jan-2007	175,8	190,1	173,1	135,5	160,4	286,2	131,4	94,7	162,4	168,2	181,1	522,3	189,0
Fev	175,2	194,1	178,2	138,3	165,0	273,5	122,7	102,0	151,0	170,9	185,3	548,7	185,4
Mar	173,0	199,3	176,9	138,5	156,6	287,6	116,3	98,4	148,3	167,9	188,0	560,2	176,7
Abr	174,6	201,1	172,9	148,5	146,1	279,0	122,5	92,9	173,1	163,5	183,5	553,6	179,5
Maio	176,2	192,7	178,9	146,0	146,7	282,6	120,7	91,7	188,3	173,6	179,0	539,9	183,1
Jun	180,1	188,1	183,9	149,1	142,4	279,3	120,2	93,7	191,6	175,9	187,2	569,3	196,1
Jul	178,7	193,6	174,6	150,9	151,4	256,0	124,8	85,1	184,0	167,7	185,4	601,6	197,5
Ago	178,9	210,6	179,7	155,9	157,5	266,4	127,8	77,6	177,8	164,0	184,7	580,4	191,5
Set	178,9	218,3	167,9	151,4	168,1	261,1	125,8	84,3	183,5	173,8	176,8	546,8	191,7
Out	181,7	216,7	180,2	153,3	170,1	276,7	114,0	89,3	184,4	188,8	201,1	531,4	185,5
Nov	183,2	242,1	190,0	149,2	158,2	267,9	109,4	89,6	188,7	189,0	204,1	555,0	195,8
Dez	186,2	262,3	195,4	149,0	162,3	274,2	114,7	82,3	184,2	182,6	207,5	578,8	202,2
Variação Mensal													
Dez-2007/Nov-2007	1,7	8,3	2,8	-0,1	2,6	2,4	4,8	-8,1	-2,4	-3,4	1,7	4,3	3,3
Variação Anual													
Dez-2007/Dez-2006	4,1	33,4	9,0	-1,3	5,8	-3,9	-14,9	-8,4	10,8	12,6	15,3	7,3	2,6

Fonte: SEP. Convênio Seade – Dieese e MTE/FAT.

TABELA 6

RENDIMENTO MÉDIO REAL TRIMESTRAL DOS OCUPADOS E DOS ASSALARIADOS NO TRABALHO PRINCIPAL
REGIÃO METROPOLITANA DE SÃO PAULO – 1997-2007

Trimestres	Rendimento Médio Real			
	Ocupados [1]		Assalariados [2]	
	Valor Absoluto [3]	Índice [4]	Valor Absoluto [3]	Índice [4]
Nov-1997	1.648	75,8	1.670	73,4
Nov-1998	1.606	73,8	1.646	72,4
Nov-1999	1.485	68,3	1.523	66,9
Nov-2000	1.452	66,7	1.449	63,7
Nov-2001	1.250	57,5	1.291	56,7
Nov-2002	1.153	53,0	1.182	52,0
Nov-2003	1.152	52,9	1.219	53,6
Nov-2004	1.130	52,0	1.212	53,3
Nov-2005	1.142	52,5	1.229	54,0
Nov-2006	1.143	52,5	1.204	52,9
Dez-2006	1.159	53,3	1.217	53,5
Jan-2007	1.143	52,5	1.203	52,9
Fev	1.149	52,8	1.205	53,0
Mar	1.149	52,8	1.213	53,3
Abr	1.173	53,9	1.238	54,4
Maio	1.154	53,0	1.226	53,9
Jun	1.122	51,6	1.188	52,2
Jul	1.106	50,8	1.168	51,3
Ago	1.116	51,3	1.180	51,9
Set	1.147	52,7	1.214	53,4
Out	1.151	52,9	1.209	53,1
Nov	1.144	52,6	1.201	52,8
Variação Mensal				
Nov-2007/Out-2007		-0,6		-0,7
Variação no Ano				
Nov-2007/Dez-2006		-1,3		-1,3
Variação Anual				
Nov-2007/Nov-2006		0,2		-0,3

Fonte: SEP. Convênio Seade – Dieese e MTE/FAT.
(1) Exclusive os Assalariados e os Empregados Domésticos Assalariados que não tiveram remuneração no mês, os Trabalhadores Familiares sem remuneração salarial e os Trabalhadores que ganharam exclusivamente em espécie ou benefício. (2) Exclusive os Assalariados que não tiveram remuneração no mês. (3) Inflator utilizado – ICV do DIEESE. Valores em reais de novembro de 2007. (4) Base: média de 1985 = 100.
Nota: Vide Nota Técnica nº 8.

TABELA 7

RENDIMENTO REAL TRIMESTRAL DOS OCUPADOS E DOS ASSALARIADOS NO TRABALHO PRINCIPAL [1]
REGIÃO METROPOLITANA DE SÃO PAULO – 1997-2007

Trimestres	Rendimento Real Trimestral									
	Ocupados [2]					Assalariados [3]				
	10% Mais Pobres Ganham Até	25% Mais Pobres Ganham Até	50% Ganham Até	25% Mais Ricos Ganham Acima de	10% Mais Ricos Ganham Acima de	10% Mais Pobres Ganham Até	25% Mais Pobres Ganham Até	50% Ganham Até	25% Mais Ricos Ganham Acima de	10% Mais Ricos Ganham Acima de
Nov-1997	288	575	920	1.731	3.832	459	615	961	1.839	3.455
Nov-1998	296	568	950	1.716	3.432	475	646	953	1.808	3.419
Nov-1999	266	525	827	1.597	3.275	438	602	886	1.658	3.152
Nov-2000	247	492	817	1.475	3.114	408	574	822	1.508	2.951
Nov-2001	266	447	739	1.359	2.662	373	529	787	1.405	2.569
Nov-2002	265	420	693	1.246	2.417	380	532	761	1.328	2.271
Nov-2003	240	387	659	1.203	2.408	360	492	725	1.321	2.419
Nov-2004	225	402	671	1.132	2.265	340	510	730	1.284	2.265
Nov-2005	214	426	645	1.183	2.352	373	533	746	1.283	2.473
Nov-2006	262	427	720	1.255	2.303	398	524	756	1.259	2.303
Dez-2006	311	467	726	1.251	2.384	397	523	771	1.255	2.394
Jan-2007	308	466	719	1.232	2.190	411	534	770	1.252	2.259
Fev	307	461	717	1.230	2.280	410	539	770	1.244	2.280
Mar	257	460	716	1.229	2.316	409	527	767	1.232	2.361
Abr	265	458	713	1.226	2.545	407	529	768	1.260	2.545
Maio	284	457	708	1.221	2.327	407	534	776	1.265	2.341
Jun	303	458	707	1.212	2.124	404	537	763	1.221	2.226
Jul	303	455	706	1.212	2.124	404	537	758	1.216	2.168
Ago	293	454	706	1.212	2.228	404	545	757	1.215	2.323
Set	292	455	706	1.215	2.334	404	550	795	1.312	2.515
Out	301	462	704	1.210	2.414	403	548	784	1.308	2.507
Nov	300	471	701	1.207	2.348	402	551	780	1.300	2.400

Fonte: SEP. Convênio Seade – Dieese e MTE/FAT.

(1) Inflator utilizado – ICV do Dieese. Valores em reais de novembro de 2007.

(2) Exclusive os Assalariados e os Empregados Domésticos Assalariados que não tiveram remuneração no mês, os Trabalhadores Familiares sem remuneração salarial e os Trabalhadores que ganharam exclusivamente em espécie ou benefício.

(3) Exclusive os Assalariados que não tiveram remuneração no mês.

Nota: Vide Nota Técnica nº 8.

TABELA 8

ÍNDICES DO RENDIMENTO REAL TRIMESTRAL DOS OCUPADOS E DOS ASSALARIADOS NO TRABALHO PRINCIPAL [1]
REGIÃO METROPOLITANA DE SÃO PAULO – 1997-2007

Base: média de 1985 = 100

Trimestres	Índices do Rendimento Real Trimestral									
	Ocupados [2]					Assalariados [3]				
	10% Mais Pobres Ganham Até	25% Mais Pobres Ganham Até	50% Ganham Até	25% Mais Ricos Ganham Acima de	10% Mais Ricos Ganham Acima de	10% Mais Pobres Ganham Até	25% Mais Pobres Ganham Até	50% Ganham Até	25% Mais Ricos Ganham Acima de	10% Mais Ricos Ganham Acima de
Nov-1997	78,1	83,9	75,2	71,0	81,3	78,7	72,2	69,5	71,4	73,7
Nov-1998	80,1	82,9	77,6	70,4	72,8	81,4	75,8	68,9	70,2	72,9
Nov-1999	72,1	76,7	67,5	65,5	69,5	75,1	70,7	64,1	64,4	67,2
Nov-2000	66,9	71,8	66,7	60,5	66,1	70,0	67,3	59,4	58,5	62,9
Nov-2001	72,1	65,2	60,4	55,7	56,5	63,9	62,1	56,9	54,5	54,8
Nov-2002	71,7	61,4	56,6	51,1	51,3	65,2	62,4	55,1	51,5	48,4
Nov-2003	65,1	56,4	53,9	49,3	51,1	61,8	57,8	52,4	51,3	51,6
Nov-2004	60,9	58,7	54,8	46,4	48,1	58,3	59,8	52,8	49,8	48,3
Nov-2005	58,0	62,2	52,7	48,5	49,9	63,9	62,5	53,9	49,8	52,7
Nov-2006	71,0	62,3	58,8	51,5	48,9	68,2	61,5	54,7	48,9	49,1
Dez-2006	84,3	68,1	59,3	51,3	50,6	68,1	61,3	55,8	48,7	51,0
Jan-2007	83,5	68,1	58,7	50,5	46,5	70,4	62,7	55,7	48,6	48,2
Fev	83,3	67,3	58,6	50,4	48,4	70,3	63,2	55,6	48,3	48,6
Mar	69,5	67,1	58,5	50,4	49,2	70,1	61,9	55,4	47,8	50,3
Abr	71,7	66,9	58,2	50,3	54,0	69,8	62,1	55,5	48,9	54,3
Maio	77,0	66,7	57,9	50,1	49,4	69,7	62,7	56,1	49,1	49,9
Jun	82,1	66,8	57,8	49,7	45,1	69,3	63,1	55,1	47,4	47,4
Jul	82,1	66,4	57,7	49,7	45,1	69,3	63,0	54,8	47,2	46,2
Ago	79,3	66,3	57,7	49,7	47,3	69,2	63,9	54,7	47,2	49,5
Set	79,1	66,4	57,7	49,8	49,5	69,3	64,6	57,5	50,9	53,6
Out	81,5	67,5	57,5	49,6	51,2	69,1	64,2	56,7	50,8	53,4
Nov	81,3	68,8	57,3	49,5	49,8	68,9	64,7	56,4	50,5	51,2
Variação Mensal										
Nov-2007/Out-2007	-0,3	1,9	-0,4	-0,3	-2,7	-0,3	0,6	-0,5	-0,6	-4,3
Variação no Ano										
Nov-2007/Dez-2006	-3,5	1,0	-3,4	-3,5	-1,5	1,2	5,5	1,1	3,5	0,3
Variação Anual										
Nov-2007/Nov-2006	14,5	10,4	-2,6	-3,8	2,0	1,1	5,2	3,1	3,2	4,2

Fonte: SEP. Convênio Seade – Dieese e MTE/FAT.
(1) Inflator utilizado – ICV do Dieese. (2) Exclusive os Assalariados e os Empregados Domésticos Assalariados que não tiveram remuneração no mês, os Trabalhadores Familiares sem remuneração salarial e os Trabalhadores que ganharam exclusivamente em espécie ou benefício. (3) Exclusive os Assalariados que não tiveram remuneração no mês.
Nota: Vide Nota Técnica nº 8.

TABELA 9

ÍNDICES TRIMESTRAIS DO EMPREGO, DO RENDIMENTO MÉDIO REAL E DA MASSA DE RENDIMENTOS REAIS DOS OCUPADOS E DOS ASSALARIADOS [1]
REGIÃO METROPOLITANA DE SÃO PAULO – 1997-2007

Base: média de 1985 = 100

Trimestres	Ocupados [2]			Assalariados [3]		
	Emprego	Rendimento Médio Real	Massa de Rendimentos Reais	Emprego	Salário Médio Real	Massa Salarial Real
Nov-1997	127,6	76,7	97,8	111,9	74,3	83,0
Nov-1998	128,4	74,8	96,0	113,3	73,3	83,0
Nov-1999	131,8	69,0	90,9	115,3	67,7	78,0
Nov-2000	138,0	67,4	92,9	122,3	64,2	78,4
Nov-2001	138,5	58,1	80,5	122,6	57,4	70,3
Nov-2002	139,7	53,7	74,9	122,2	52,6	64,2
Nov-2003	140,5	53,5	75,1	123,4	54,1	66,6
Nov-2004	147,5	52,5	77,3	131,7	53,7	70,7
Nov-2005	149,2	53,1	79,2	135,3	54,6	73,8
Nov-2006	154,6	53,0	81,9	145,5	53,4	77,6
Dez-2006	154,9	53,9	83,4	146,1	54,1	78,9
Jan-2007	153,7	53,0	81,4	145,4	53,3	77,5
Fev	152,0	53,3	80,9	143,9	53,4	76,8
Mar	150,2	53,1	79,6	140,8	53,5	75,3
Abr	150,1	54,2	81,2	140,1	54,5	76,3
Maio	151,0	53,3	80,4	140,5	54,1	75,9
Jun	153,7	52,0	79,9	144,1	52,6	75,8
Jul	153,7	51,4	78,9	145,2	51,9	75,3
Ago	154,1	51,9	79,9	146,0	52,4	76,4
Set	153,8	53,2	81,8	146,7	53,8	78,8
Out	156,5	53,3	83,3	148,8	53,4	79,4
Nov	157,8	53,0	83,6	149,5	53,1	79,4
Variação Mensal						
Nov-2007/Out-2007	0,8	-0,5	0,3	0,5	-0,6	0,0
Variação no Ano						
Nov-2007/Dez-2006	1,9	-1,5	0,3	2,3	-1,7	0,6
Variação Anual						
Nov-2007/Nov-2006	2,0	0,1	2,1	2,8	-0,5	2,3

Fonte: SEP. Convênio Seade – Dieese e MTE/FAT.

(1) Inflator utilizado – ICV do Dieese. (2) Incluem os Ocupados que não tiveram remuneração no mês e excluem os Trabalhadores Familiares sem remuneração salarial e os Trabalhadores que ganharam exclusivamente em espécie ou benefício. (3) Incluem os Assalariados que não tiveram remuneração no mês.

Nota: Vide Nota Técnica n. 8.

TABELA 10

RENDIMENTO REAL MÉDIO TRIMESTRAL DOS ASSALARIADOS NO SETOR PRIVADO,[1] POR SETOR DE ATIVIDADE ECONÔMICA E CARTEIRA DE TRABALHO ASSINADA E NÃO-ASSINADA PELO ATUAL EMPREGADOR
REGIÃO METROPOLITANA DE SÃO PAULO – 1997-2007

Trimestres	Rendimento Real Médio Trimestral dos Assalariados no Setor Privado					
	Total	Setor de Atividade			Carteira de Trabalho	
		Indústria	Comércio	Serviços	Assinada	Não-Assinada
Nov-1997	1.568	1.794	1.217	1.570	1.727	1.006
Nov-1998	1.540	1.738	1.132	1.566	1.682	1.056
Nov-1999	1.442	1.658	1.084	1.442	1.583	968
Nov-2000	1.370	1.563	1.008	1.388	1.496	1.008
Nov-2001	1.237	1.382	935	1.263	1.362	872
Nov-2002	1.112	1.244	823	1.126	1.214	824
Nov-2003	1.141	1.319	860	1.139	1.271	739
Nov-2004	1.130	1.256	854	1.159	1.266	720
Nov-2005	1.160	1.310	937	1.156	1.266	850
Nov-2006	1.119	1.272	855	1.137	1.222	806
Dez-2006	1.141	1.284	860	1.176	1.241	836
Jan-2007	1.143	1.250	871	1.189	1.224	867
Fev	1.143	1.291	896	1.158	1.222	872
Mar	1.152	1.322	877	1.149	1.236	853
Abr	1.161	1.336	874	1.158	1.250	850
Maio	1.140	1.267	887	1.149	1.219	839
Jun	1.090	1.172	867	1.117	1.163	827
Jul	1.075	1.179	862	1.089	1.161	784
Ago	1.103	1.232	831	1.125	1.197	795
Set	1.132	1.251	871	1.164	1.230	790
Out	1.126	1.236	894	1.150	1.213	804
Nov	1.117	1.258	878	1.126	1.198	826

Fonte: SEP. Convênio Seade – Dieese e MTE/FAT.
(1) Inflator utilizado – ICV do Dieese. Valores em reais de novembro de 2007.
Nota: Exclusive os Assalariados que não tiveram remuneração no mês.
Vide Nota Técnica n. 8.

TABELA 11

ÍNDICES DO RENDIMENTO REAL MÉDIO TRIMESTRAL DOS ASSALARIADOS NO SETOR PRIVADO,[1] POR SETOR DE ATIVIDADE ECONÔMICA E CARTEIRA DE TRABALHO ASSINADA E NÃO-ASSINADA PELO ATUAL EMPREGADOR
REGIÃO METROPOLITANA DE SÃO PAULO – 1997-2007

Base: média de 1985=100

Trimestres	Índices do Rendimento Real Médio Trimestral dos Assalariados no Setor Privado					
	Total	Setor de Atividade			Carteira de Trabalho	
		Indústria	Comércio	Serviços	Assinada	Não-Assinada
Nov-1997	71,9	72,4	74,7	77,3	72,7	119,9
Nov-1998	70,6	70,1	69,5	77,1	70,9	125,9
Nov-1999	66,1	66,9	66,6	71,0	66,7	115,4
Nov-2000	62,8	63,1	61,9	68,3	63,0	120,1
Nov-2001	56,7	55,8	57,4	62,2	57,4	104,0
Nov-2002	51,0	50,2	50,5	55,4	51,1	98,2
Nov-2003	52,3	53,2	52,8	56,1	53,5	88,0
Nov-2004	51,8	50,7	52,4	57,0	53,3	85,8
Nov-2005	53,2	52,9	57,5	56,9	53,3	101,3
Nov-2006	51,3	51,3	52,5	55,9	51,5	96,0
Dez-2006	52,3	51,8	52,8	57,9	52,3	99,7
Jan-2007	52,4	50,4	53,5	58,5	51,6	103,3
Fev	52,4	52,1	55,0	57,0	51,5	103,9
Mar	52,8	53,4	53,8	56,6	52,1	101,7
Abr	53,2	53,9	53,7	57,0	52,6	101,3
Maio	52,2	51,1	54,5	56,6	51,4	100,1
Jun	50,0	47,3	53,2	55,0	49,0	98,6
Jul	49,3	47,6	52,9	53,6	48,9	93,5
Ago	50,6	49,7	51,0	55,4	50,4	94,8
Set	51,9	50,5	53,5	57,3	51,8	94,1
Out	51,6	49,9	54,9	56,6	51,1	95,8
Nov	51,2	50,8	53,9	55,4	50,5	98,4
Variação Mensal						
Nov-2007/Out-2007	-0,8	1,8	-1,9	-2,0	-1,3	2,8
Variação no Ano						
Nov-2007/Dez-2006	-2,1	-2,0	2,0	-4,2	-3,5	-1,3
Variação Anual						
Nov-2007/Nov-2006	-0,2	-1,1	2,7	-0,9	-1,9	2,5

Fonte: SEP. Convênio Seade – Dieese e MTE/FAT.

(1) Inflator utilizado – ICV do Dieese.

Nota: Exclusive os Assalariados que não tiveram remuneração no mês.
Vide Nota Técnica n. 8.

TABELA 12

RENDIMENTO MÉDIO NOMINAL MENSAL DOS OCUPADOS E DOS ASSALARIADOS NO TRABALHO PRINCIPAL
REGIÃO METROPOLITANA DE SÃO PAULO – 2001-2007

Em reais

Meses	Rendimento Médio Nominal Mensal	
	Ocupados [1]	Assalariados [2]
Jan-2001	833	841
Fev	847	880
Mar	805	854
Abr	829	885
Mai	855	906
Jun	829	837
Jul	855	865
Ago	825	872
Set	835	862
Out	839	863
Nov	836	867
Dez	861	888
Jan-2002	782	836
Fev	832	890
Mar	803	849
Abr	873	885
Mai	841	881
Jun	808	862
Jul	817	863
Ago	888	926
Set	866	882
Out	843	855
Nov	803	838
Dez	904	924
Jan-2003	842	920
Fev	852	919
Mar	849	901
Abr	932	993
Maio	893	965
Jun	908	966
Jul	890	966
Ago	931	969
Set	901	982
Out	976	1029
Nov	991	1023
Dez	976	987
Jan-2004	963	1050
Fev	910	974
Mar	950	1011
Abr	955	1053
Mai	1010	1042

Em reais

Meses	Rendimento Médio Nominal Mensal	
	Ocupados [1]	Assalariados [2]
Jun	1007	1045
Jul	970	1018
Ago	1007	1063
Set	982	1082
Out	1057	1128
Nov	973	1020
Dez	989	1044
Jan-2005	1033	1099
Fev	996	1062
Mar	1005	1083
Abr	1052	1125
Mai	1001	1098
Jun	1067	1148
Jul	1107	1183
Ago	1051	1105
Set	1040	1140
Out	1074	1147
Nov	1087	1158
Dez	1066	1161
Jan-2006	1094	1162
Fev	1045	1085
Mar	1008	1090
Abr	1060	1131
Mai	1054	1108
Jun	1091	1142
Jul	1216	1293
Ago	1128	1178
Set	1077	1136
Out	1099	1190
Nov	1099	1126
Dez	1138	1187
Jan-2007	1073	1171
Fev	1138	1154
Mar	1152	1227
Abr	1155	1255
Mai	1095	1134
Jun	1072	1127
Jul	1113	1202
Ago	1128	1172
Set	1167	1234
Out	1137	1200
Nov	1119	1157

Fonte: SEP. Convênio Seade – Dieese e MTE/FAT.
(1) Exclusive os Assalariados e os Empregados Domésticos Assalariados que não tiveram remuneração no mês, os Trabalhadores Familiares sem remuneração salarial e os Trabalhadores que ganharam exclusivamente em espécie ou benefício.
(2) Exclusive os Assalariados que não tiveram remuneração no mês.
Nota: Para o cálculo dos rendimentos reais, utilizam-se os dados trimestrais. Os rendimentos mensais estão sujeitos a variações superiores àquelas admitidas para divulgação dos dados da PED-RMSP.

GRÁFICO 1
TAXA DE DESEMPREGO TOTAL
REGIÃO METROPOLITANA DE SÃO PAULO – 2003-2007

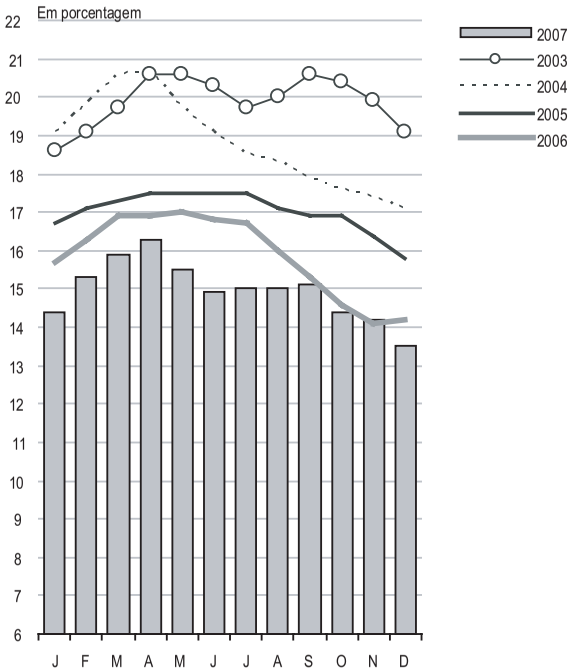

Fonte: SEP. Convênio Seade – Dieese e MTE/FAT.

GRÁFICO 2
ÍNDICES TRIMESTRAIS DE EMPREGO, DO RENDIMENTO MÉDIO REAL E DA MASSA DE RENDIMENTOS REAIS DOS OCUPADOS (1)
REGIÃO METROPOLITANA DE SÃO PAULO – 2001-2007

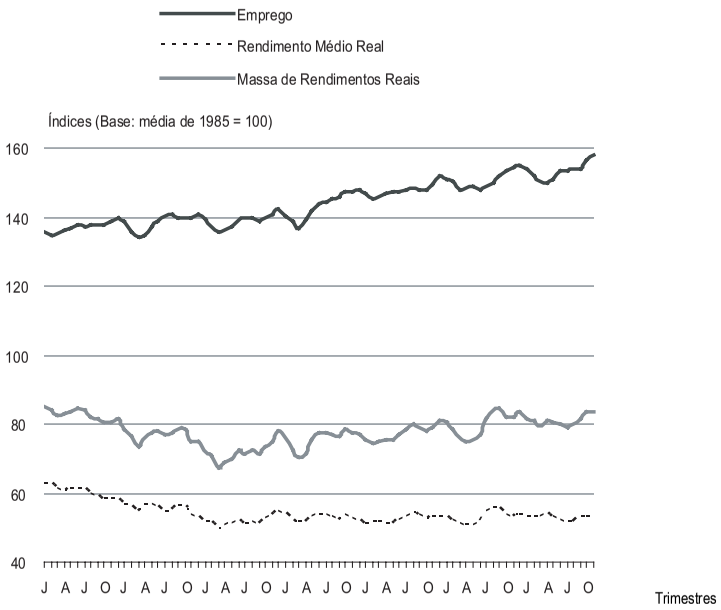

Fonte: SEP. Convênio Seade – Dieese e MTE/FAT.
(1) Inflator utilizado – ICV do Dieese.
Nota: Inclui os Ocupados que não tiveram remuneração no mês e exclui os Trabalhadores Familiares sem remuneração salarial e os Trabalhadores que ganharam exclusivamente em espécie ou benefício.

PIA – População em Idade Ativa: população com 10 anos e mais.
PEA – População Economicamente Ativa: parcela da PIA que está ocupada ou desempregada.
Ocupados: indivíduos que nos 7 dias anteriores ao da entrevista:
a) possuem trabalho remunerado exercido regularmente;
b) possuem trabalho remunerado exercido de forma irregular, desde que não estejam procurando trabalho diferente do atual;
c) possuem trabalho não-remunerado de ajuda em negócios de parentes, ou remunerado em espécie/benefício, sem procura de trabalho;
d) excluem-se as pessoas que de forma bastante excepcional fizeram algum trabalho nesse período.
Desempregados: indivíduos que se encontram em uma das seguintes situações:
a) Desemprego Aberto: pessoas que procuraram trabalho de maneira efetiva nos 30 dias anteriores ao da entrevista e não exerceram nenhum trabalho nos 7 últimos dias;
b) Desemprego Oculto pelo Trabalho Precário: pessoas que realizam algum trabalho remunerado eventual de auto-ocupação, ou seja, sem qualquer perspectiva de continuidade e previsibilidade, ou realizam trabalho não-remunerado em ajuda de negócios de parentes e que procuraram mudar de trabalho nos 30 dias anteriores ao da entrevista ou que, não tendo procurado neste período, o fizeram sem êxito até 12 meses atrás;
c) Desemprego Oculto pelo Desalento e Outros: pessoas que não possuem trabalho e nem procuraram nos últimos 30 dias, por desestímulo do mercado de trabalho ou por circunstâncias fortuitas, mas apresentaram procura efetiva de trabalho nos últimos 12 meses.
Inativos (maiores de 10 anos): parcela da PIA que não está ocupada ou desempregada.
Rendimento do trabalho: rendimento monetário bruto (sem descontos de imposto de renda e previdência social) efetivamente recebido, referente ao trabalho realizado no mês imediatamente anterior ao da pesquisa. Para os assalariados, são considerados descontos por falta, etc. ou acréscimos devidos a horas extras, gratificações, etc. Não são computados o 13º salário e os benefícios indiretos. Para os empregadores, os autônomos e as demais posições é considerada a retirada mensal, não incluindo os lucros do trabalho, da empresa ou do negócio.

PRINCIPAIS INDICADORES

Taxa de Desemprego Total: proporção da PEA que se encontra na situação de desemprego – total, aberto e oculto.
Taxa de Participação: proporção de pessoas com 10 anos e mais incorporadas ao mercado de trabalho como ocupadas ou desempregadas.
Índice de Ocupação: nível de ocupação alcançado em determinado trimestre em relação ao nível médio do ano de 1985. Este indicador é apresentado também segundo ramos de atividade (tendo como base o nível de abril de 1988).
Rendimentos: rendimento real trimestral dos ocupados e assalariados no trabalho principal – apresentados os valores médios e os máximos recebidos pelos 10% e 25% mais pobres, 50% (mediana) e valores mínimos recebidos pelos 25% e 10% mais ricos. Além disto, são apresentadas as evoluções dos índices tendo por base a média de 1985=100.

A Fundação Sistema Estadual de Análise de Dados – Seade, em colaboração com o Departamento Intersindical de Estatística e Estudos Socioeconômicos – Dieese, vem divulgando sistematicamente os resultados da Pesquisa de Emprego e Desemprego – PED-RMSP, desde janeiro de 1985. Trata-se de uma pesquisa domiciliar que, a cada mês, investiga uma amostra de aproximadamente 3.000 domicílios localizados na Região Metropolitana de São Paulo. Suas informações são apresentadas agregadas em trimestres móveis. Por exemplo, a taxa de desemprego de janeiro corresponde ao trimestre móvel novembro, dezembro e janeiro. A taxa de fevereiro corresponde ao trimestre móvel dezembro, janeiro e fevereiro. A qualidade de seus indicadores e as inovações metodológicas introduzidas fazem da PED uma das principais fontes de referência sobre a conjuntura do mercado de trabalho metropolitano. Por estas razões, outros Estados brasileiros passaram a realizar a pesquisa nas regiões metropolitanas de Belo Horizonte, Porto Alegre, Recife, Salvador e o Distrito Federal.

GOVERNO DO ESTADO DE SÃO PAULO

Secretaria de Economia e Planejamento

SEADE

Fundação Sistema Estadual de Análise de Dados
Av. Cásper Líbero 478 CEP 01033-000 Caixa Postal 2658 CEP 01060-970
São Paulo SP www.seade.gov.br
Fone (11) 2171.7200 Fax (11) 2171.7324
geadi@seade.gov.br ouvidoria@seade.gov.br

DIEESE

DEPARTAMENTO INTERSINDICAL DE ESTATÍSTICA E ESTUDOS SOCIOECONÔMICOS
Rua Ministro Godói, 310 - Perdizes - São Paulo - SP - Tel: 11 3874-5366
Fax: 11 3874-5291 - CEP 05001-900 - www.dieese.org.br - en@dieese.org.br

Reciclado

Apoio: Ministério do Trabalho e Emprego – MTE. Fundo de Amparo ao Trabalhador – FAT.
Secretaria do Emprego e Relações do Trabalho – Sert.