

## **AGOSTO<sup>1</sup> DE 2007**

### **Ocupação mantém-se em crescimento**

As informações captadas pela Pesquisa de Emprego e Desemprego na Região Metropolitana de Porto Alegre, para o mês de agosto de 2007, mostram redução na taxa de desemprego total pelo segundo mês consecutivo. O nível ocupacional, por sua vez, apresentou elevação pelo segundo mês consecutivo, sendo com maior intensidade em agosto do que no mês anterior. O rendimento médio real referente a julho de 2007 apresentou estabilidade para os ocupados e pequena variação negativa para os assalariados.

**Tabela A**

**Estimativas do Número de Pessoas de 10 Anos e Mais, segundo Condição de Atividade, e Taxas de Desemprego, Total e por Tipo, na Região Metropolitana de Porto Alegre Agosto/06, Julho/07 e Agosto/07**

Condição de Atividade	Estimativas (em mil pessoas)			Variações (1)			
				Absoluta (em mil pessoas)		Relativa (%)	
	Ago./06	Jul./07	Ago./07	<u>Ago./07</u> Jul./07	<u>Ago./07</u> Ago./06	<u>Ago./07</u> Jul./07	<u>Ago./07</u> Ago./06
<b>População em Idade Ativa</b>	3.272	3.328	3.334	6	62	0,2	1,9
População Economicamente Ativa	1.823	1.880	1.890	10	67	0,5	3,7
Ocupados	1.557	1.621	1.637	16	80	1,0	5,1
Desempregados	266	259	253	-6	-13	-2,3	-4,9
Em Desemprego Aberto	191	193	189	-4	-2	-2,1	-1,0
Em Desemprego Oculto	75	66	64	-2	-11	-3,0	-14,7
<b>Inativos com 10 Anos e Mais</b>	1.449	1.448	1.444	-4	-5	-0,3	-0,3
<b>Taxa de Desemprego (%)</b>							
Total	14,6	13,8	13,4	(-)	(-)	-2,9	-8,2
Aberto	10,5	10,3	10,0	(-)	(-)	-2,9	-4,8
Oculto	4,1	3,5	3,4	(-)	(-)	-2,9	-17,1

**Fonte:** PED-RMPA - Convênio FEE, FGTAS/SINE-RS, SEADE-SP, DIEESE e apoio PMPA.

(1) Variações calculadas a partir das estimativas

<sup>1</sup> Refere-se ao trimestre móvel dos meses de junho, julho e agosto. As informações sobre rendimento correspondem ao trimestre móvel anterior (maio, junho e julho).

## Comportamento no mês

1. As informações da Pesquisa de Emprego e Desemprego na Região Metropolitana de Porto Alegre mostram que a **taxa de desemprego total** reduziu-se de 13,8%, em julho, para 13,4% em agosto. Esta diminuição resultou da redução conjunta da taxa de desemprego aberto, que passou de 10,3% para 10,0%, e da de desemprego oculto, de 3,5% para 3,4% (Gráfico A).
2. O contingente de desempregados foi estimado em 253 mil pessoas, com uma diminuição de 6 mil indivíduos em relação ao mês de julho. Esse desempenho decorreu exclusivamente do aumento do nível ocupacional (16 mil novos postos de trabalho). Observa-se que a redução do desemprego só não foi maior devido ao incremento de 10 mil pessoas na População Economicamente Ativa (PEA) no mês em análise (Tabela A).

Gráfico A  
Taxas de Desemprego, por tipo, na  
RMPA – jan./06-agosto/07

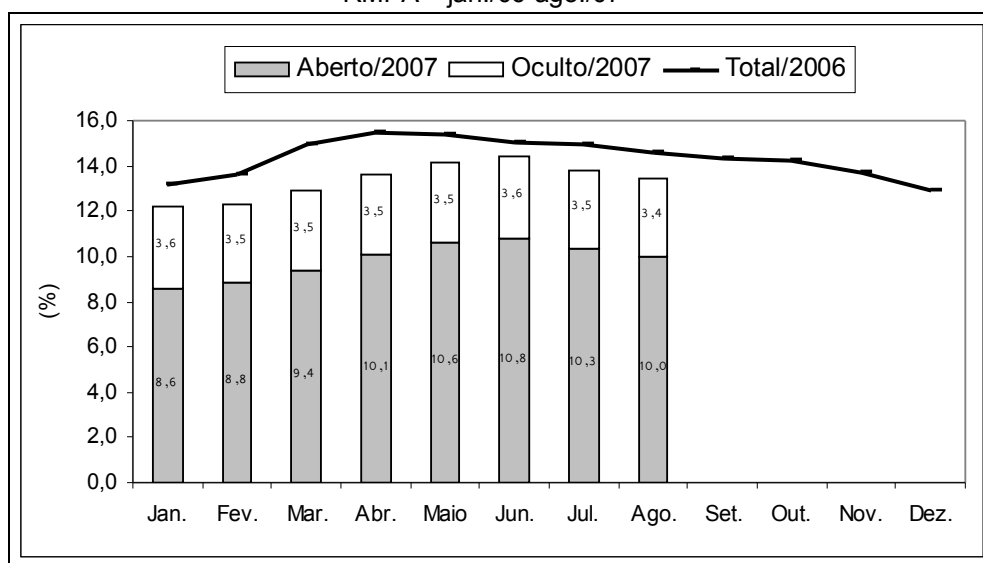

FONTE: PED-RMPA- Convênio FEE, FGTAS-SINE, SEADE-SP, DIEESE e apoio PMPA.

NOTA: A taxa de desemprego total é composta pela soma das taxas de desemprego aberto e oculto.

3. Em agosto, o nível de **ocupação** na RMPA apresentou elevação de 1,0%. O total de ocupados neste mês foi estimado em 1.637 mil trabalhadores, 16 mil pessoas a mais do que no mês anterior. Quanto aos principais setores de atividade econômica constatou-se crescimento generalizado com exceção do comércio. A **Indústria** registrou crescimento pelo quinto mês consecutivo, aumentando em 0,7% no mês em análise, com um incremento de 2 mil postos de trabalho; o **Comércio** apresentou variação negativa de 0,4%, com a redução de mil ocupações; os **Serviços** evidenciou elevação de 0,6%, aumentando em 5 mil pessoas o seu contingente ocupacional e os **Outros Setores** tiveram crescimento de 5,1% em seu nível ocupacional, o que representou o aumento de 10 mil postos de trabalho (Tabela B).

**Tabela B**

**Estimativas do Número de Ocupados, segundo Setores de Atividade**

**Região Metropolitana de Porto Alegre**

**Agosto/06, Julho/07 e Agosto/07**

Setores de Atividade	Estimativas (em mil pessoas)			Variações (1)			
				Absoluta (em mil pessoas)		Relativa (%)	
	Ago./06	Jul./07	Ago./07	<u>Ago./07</u> Jul./07	<u>Ago./07</u> Ago./06	<u>Ago./07</u> Jul./07	<u>Ago./07</u> Ago./06
<b>Total</b>	1.557	1.621	1.637	16	80	1,0	5,1
Indústria	301	306	308	2	7	0,7	2,3
Comércio	271	276	275	-1	4	-0,4	1,5
Serviços	799	841	846	5	47	0,6	5,9
Outros (2)	186	198	208	10	22	5,1	11,8

**Fonte:** PED-RMPA - Convênio FEE, FGTS/SINE-RS, SEADE-SP, DIEESE e apoio PMPA.

(1) Variações calculadas a partir das estimativas.

(2) Incluem Construção Civil, Serviços Domésticos, etc.

4. Por posição na ocupação, destaca-se o crescimento do emprego entre os assalariados do setor privado com carteira assinada (1,6%) e entre os empregados domésticos (6,4%). Observa-se, para os primeiros, que o aumento ocorreu pelo terceiro mês consecutivo e para os últimos, pelo segundo mês. De modo inverso, foi observado comportamento negativo entre os assalariados do **setor público** (-4,0%), para os quais se registra redução pelo quarto mês consecutivo e entre os **autônomos** (-1,4%) - Tabela C.

**Tabela C**

**Estimativas do Número de Ocupados, segundo Posição na Ocupação**

**Região Metropolitana de Porto Alegre**

**Agosto/06, Julho/07 e Agosto/07**

Posição na Ocupação	Estimativas (em mil pessoas)			Variações (1)			
				Absoluta (em mil pessoas)		Relativa (%)	
	Ago./06	Jul./07	Ago./07	<u>Ago./07</u> Jul./07	<u>Ago./07</u> Ago./06	<u>Ago./07</u> Jul./07	<u>Ago./07</u> Ago./06
<b>Total</b>	1.557	1.621	1.637	16	80	1,0	5,1
Total de Assalariados (2)	1.057	1.097	1.102	5	45	0,5	4,3
Setor Privado	875	899	912	13	37	1,4	4,2
Com Carteira Assinada	727	754	766	12	39	1,6	5,4
Sem Carteira Assinada	148	145	146	1	-2	0,7	-1,4
Setor Público	182	198	190	-8	8	-4,0	4,4
Autônomos	252	276	272	-4	20	-1,4	7,9
Empregados domésticos	104	109	116	7	12	6,4	11,5
Demais Posições (3)	144	139	147	8	3	5,8	2,1

**Fonte:** PED-RMPA - Convênio FEE, FGTS/SINE-RS, SEADE-SP, DIEESE e apoio PMPA.

(1) Variações calculadas a partir das estimativas.

(2) Incluem os que não informaram o segmento em que trabalham.

(3) Incluem empregadores, donos de negócio familiar, trabalhadores familiares sem remuneração, profissionais universitários autônomos e outras posições ocupacionais.

5. O **rendimento médio real** apresentou, em julho, estabilidade para os ocupados e pequena variação negativa (-0,4 %) para os assalariados. Em termos monetários, esses rendimentos passaram a corresponder a R\$ 1.054 e a R\$ 1.063 respectivamente (Tabela D).

**Tabela D**  
**Rendimento Médio Real dos Ocupados, Assalariados, segundo Categorias Seleccionadas e Trabalhadores Autônomos**  
**Região Metropolitana de Porto Alegre**  
**Julho/06, Junho/07 e Julho/07**

Categorias Seleccionadas	Rendimentos (em reais de julho de 2007)			Variações (1) (%)	
	Jul./06	Jun./07	Jul./07	Jul./07 Jun./07	Jul./07 Jun./06
<b>Total de Ocupados</b>	990	1.054	1.054	0,0	6,5
<b>Total de Assalariados</b>	1.000	1.067	1.063	-0,4	6,3
Setor Privado	888	922	925	0,3	4,2
Indústria	966	997	1.012	1,5	4,8
Comércio	733	765	794	3,8	8,3
Serviços	906	940	923	-1,8	1,9
Com Carteira Assinada	940	971	973	0,2	3,5
Sem Carteira Assinada	619	646	650	0,6	5,0
Setor Público	1.586	1.753	1.738	-0,9	9,6
<b>Trabalhadores Autônomos</b>	838	879	875	-0,5	4,4

Fonte: PED-RMPA - Convênio FEE, FGTAS/SINE-RS, SEADE-SP, DIEESE e apoio PMPA.  
Nota: Inflator Utilizado: IPC-IEPE  
(1) Variações calculadas a partir das estimativas.

6. A **massa de rendimentos reais** dos ocupados apresentou variação positiva (0,7%), enquanto a dos assalariados registrou relativa estabilidade (0,2%). Para os ocupados, o desempenho da massa deveu-se principalmente ao aumento do nível de ocupação. Já para os assalariados, a relativa estabilidade deveu-se à elevação do nível de ocupação e à variação negativa do rendimento médio real (Gráfico C).

## Comportamento em 12 meses

7. Na comparação com agosto de 2006, a **taxa de desemprego total** na RMPA apresentou redução, passando de 14,6% da PEA para 13,4%. Este resultado foi determinado principalmente pela queda do desemprego **oculto**, cuja taxa passou de 4,1% para 3,4%, diminuindo em 11 mil pessoas o estoque de desempregados, e pela redução do desemprego **aberto**, cuja taxa passou de 10,5% para 10,0%, diminuindo em 2 mil pessoas o contingente de desempregados.
8. A redução de 13 mil pessoas no contingente de desempregados na comparação anual resultou da criação de 80 mil postos de trabalho, o que superou o estoque de indivíduos

incorporados ao mercado de trabalho da Região (67 mil pessoas). A **taxa de participação**, por sua vez, elevou-se de 55,7% para 56,7%.

9. Nos últimos 12 meses, o nível de **ocupação** cresceu 5,1%, como resultado dos seguintes desempenhos dos principais setores de atividade econômica: os **serviços** aumentaram em 47 mil o número de indivíduos ocupados, os **serviços domésticos**, em 12 mil, a **construção civil**, em 8 mil, a **indústria**, em 7 mil e o **Comércio**, em 4 mil.

Gráfico B  
Variação anual do nível de ocupação na RMPA – ago./06-ago./07

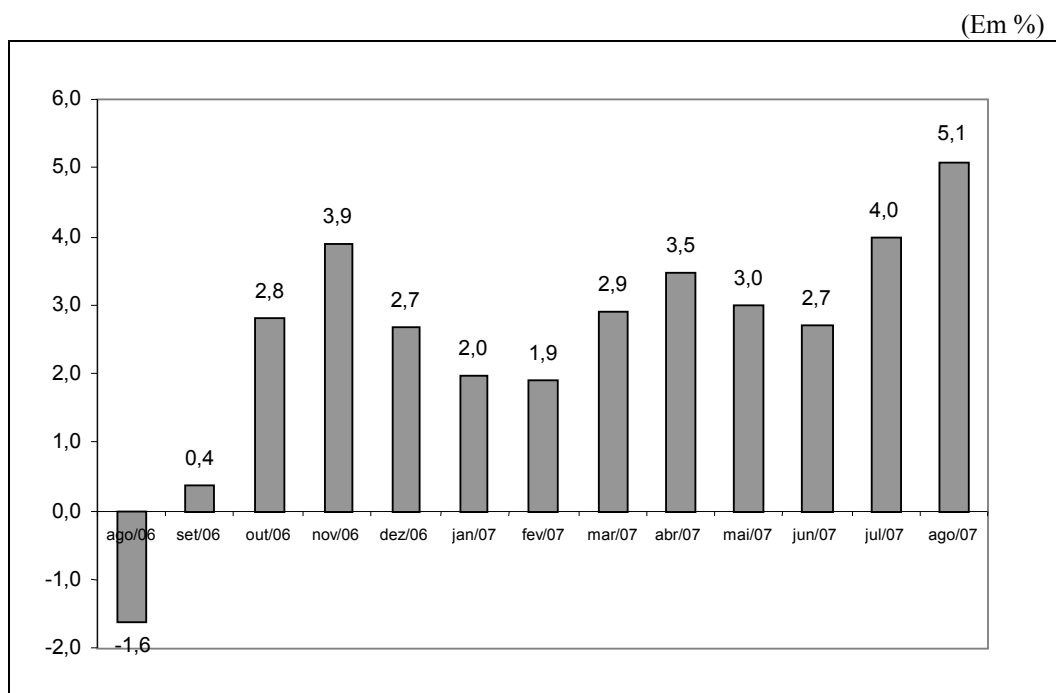

FONTE: PED-RMPA – Convênio FEE, FGTAS/SINE-RS, SEADE-SP, DIEESE e apoio PMPA.

NOTA: Variação relativa em relação ao mesmo mês do ano anterior.

10. Segundo a posição na ocupação, o crescimento do número de **assalariados** (45 mil), se deveu ao desempenho positivo principalmente do nível de emprego no setor privado (37 mil) e, secundariamente, ao do setor público (8 mil). No âmbito do setor privado, destaca-se o aumento do contingente assalariado com carteira de trabalho assinada, que se elevou em 39 mil trabalhadores; de forma distinta, entre os sem carteira houve queda de 2 mil empregos. O contingente de **autônomos** apresentou incremento de 20 mil indivíduos, os **empregados domésticos**, de 12 mil e o agregado **demais posições**, – que engloba

empregadores, profissionais universitários autônomos, donos de negócio familiar, etc. –, de 3 mil ocupações.

11. Os **rendimentos médios reais** dos ocupados e dos assalariados apresentaram crescimento de 6,5% e 6,3% respectivamente entre julho de 2006 e julho de 2007.

12. As **massas de rendimentos reais** dos ocupados e dos assalariados elevaram-se em 10,7% e 9,0% respectivamente, entre julho de 2006 e julho de 2007, sendo que para ambos tal comportamento foi determinado, principalmente, pelo crescimento do rendimento médio real e, secundariamente, pelo aumento do nível de ocupação.

Gráfico C  
Índice da massa de rendimentos reais dos ocupados  
na RMPA - 2005-07

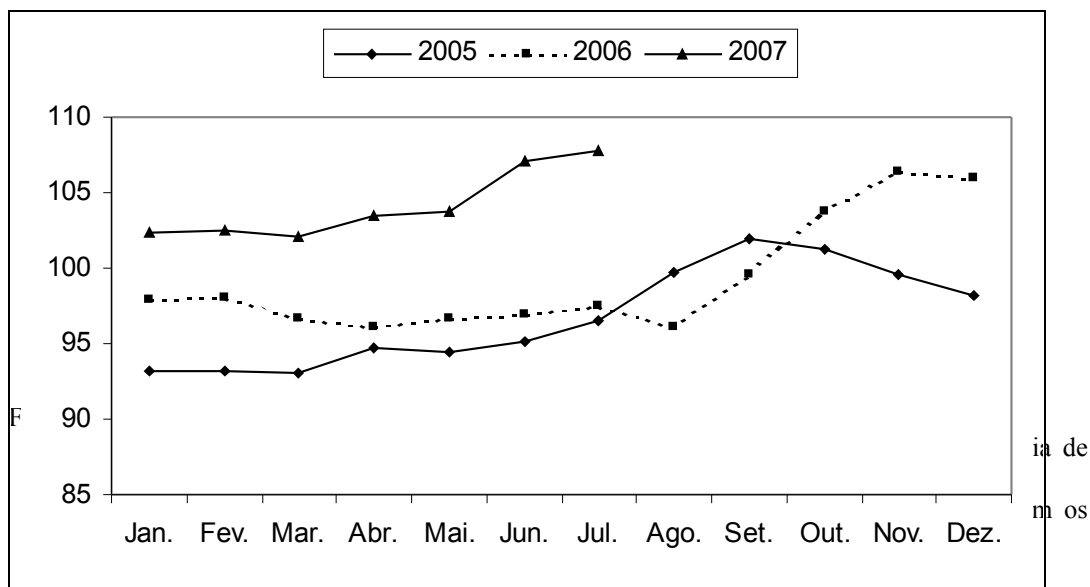

#### Instituições Participantes

Metodologia: Fundação Sistema Estadual de Análise de Dados/Seade / Departamento Intersindical de Estatística e Estudos Socioeconômicos/Dieese

Apoio: Ministério do Trabalho e Emprego -MTE/ Fundo do Amparo ao Trabalhador - FAT

#### Cooperação Técnica Regional

Parceiras: Secretaria do Trabalho e Assistência Social do Estado do Rio Grande do Sul - STCAS; Fundação Gaúcha do Trabalho e Ação Social - FGTAS/SINE-RS; Fundação de Economia e Estatística Siegfried Emanuel Heuser - FEE; Departamento Intersindical de Estatística e Estudos Socioeconômicos - Dieese; Prefeitura Municipal de Porto Alegre - PMPA.

Apoio: Fundação de Amparo à Pesquisa do Estado do Rio Grande do Sul - FAPERGS.