

Mantêm-se a queda na ocupação e a elevação no desemprego

As informações captadas pela Pesquisa de Emprego e Desemprego na Região Metropolitana de Porto Alegre (PED-RMPA) para o mês de maio de 2007 evidenciam a continuidade na queda do nível ocupacional iniciada no mês de janeiro deste ano, bem como a persistência na elevação da taxa de desemprego pelo quarto mês consecutivo. O rendimento médio real referente ao mês de abril de 2007 apresentou elevação tanto para os ocupados quanto para os assalariados pelo terceiro mês consecutivo.

Tabela A

Estimativas do número de pessoas de 10 anos e r
de atividade, na RMPA — maio/06, abr

CONDIÇÃO DE ATIVIDADE	ESTIMATIVAS (1 000 pessoas)			— A —
	Maio/06	Abr./07	Maio/07	
POPULAÇÃO EM IDADE ATIVA	3 260	3 310	3 317	
População Economicamente Ativa	1 848	1 870	1 874	
Ocupados	1 563	1 616	1 610	
Desempregados	285	254	264	
Em desemprego aberto	201	189	198	
Em desemprego oculto	84	65	66	
Inativos com 10 anos e mais	1 412	1 440	1 443	

FONTE: PED-RMPA - Convênio FEE, FGTAS/SINE-RS, SEADE-SP, DIEE

(1) Variações calculadas a partir das estimativas.

Apresentação

A Pesquisa de Emprego e Desemprego na Região Metropolitana de Porto Alegre (PED-RMPA) tem por objetivo conhecer e acompanhar a situação do mercado de trabalho regional através de levantamento sistemático, com periodicidade mensal, de dados sobre emprego, desemprego e rendimentos da População Economicamente Ativa (PEA).

As informações, provenientes de uma amostra de cerca de 7.500 domicílios, são divulgadas mensalmente e resultam de médias móveis trimestrais dos dados coletados, compondo uma série mensal, com início no mês de junho de 1992.

Implantada pela Fundação de Economia e Estatística Siegfried Emanuel Heuser (FEE), órgão vinculado à Secretaria do Planejamento e Gestão do Estado do Rio Grande do Sul, a PED-RMPA é executada mediante convênio com a Fundação Gaúcha do Trabalho e Ação Social-Sistema Nacional de Emprego (FGTAS/SINE-RS), com a Fundação Sistema Estadual de Análise de Dados (Fundação SEADE-SP) e com o Departamento Intersindical de Estatística e Estudos Sócio-Econômicos (DIEESE). A Pesquisa conta, ainda, com o apoio financeiro da Fundação de Amparo à Pesquisa do Estado do Rio Grande do Sul (FAPERGS). Com a interveniência do Sistema Nacional de Emprego (SINE-RS), o Ministério do Trabalho e Emprego colabora no financiamento das pesquisas, conforme Resolução nº 55, do Conselho Deliberativo do Fundo de Amparo ao Trabalhador (Codefat), de 04 de janeiro de 1994. A partir do ano 2000, o Convênio conta, também, com o apoio da Prefeitura Municipal de Porto Alegre.

A PED-RMPA utiliza metodologia desenvolvida pelo DIEESE e pela Fundação SEADE-SP, já aplicada em pesquisas idênticas nas áreas metropolitanas de São Paulo (desde 1985), Belém (desde 1988), Brasília (desde 1991), Belo Horizonte (desde 1995), Salvador (desde 1997) e Recife (desde 1997). Em termos conceituais e metodológicos, a PED diferencia-se de outras pesquisas dessa natureza por ampliar o conceito de desemprego e por torná-lo mais adequado à realidade de países como o Brasil, onde a inserção da população ativa no mercado de trabalho é marcada por uma grande heterogeneidade. Assim sendo, a PED possibilita captar formas de desemprego que são comuns e importantes no mercado de trabalho brasileiro, tais como o desemprego oculto pelo trabalho precário e pelo desalento, permitindo, com isso, fazer avaliações mais fidedignas da situação de trabalho e de vida da classe trabalhadora.

A PED-RMPA é um importante instrumento para que se possa conhecer o perfil da População Economicamente Ativa da região, bem como a dinâmica e as características do mundo do trabalho, sendo, portanto, de grande utilidade para toda a sociedade gaúcha. No âmbito do poder público, a Pesquisa subsidiará decisões governamentais, não apenas no que se refere à área do trabalho, mas também às concernentes ao campo econômico e à política de emprego de um modo geral. Para empresários e trabalhadores, tanto quanto para a investigação acadêmica, esta pesquisa se reveste de especial interesse, pois permite o acompanhamento dos níveis de ocupação, desemprego e rendimentos, além de outros estudos específicos, proporcionando elementos fundamentais para o equacionamento de problemas socioeconômicos que afetam a sociedade como um todo.

Análise dos Dados

Comportamento no mês

1 - As informações da Pesquisa de Emprego e Desemprego na Região Metropolitana de Porto Alegre mostram que a **taxa de desemprego total** se elevou de 13,6% em abril para 14,1% em maio. A taxa de desemprego aberto, responsável pelo crescimento da taxa de desemprego total, aumentou de 10,1% para 10,6%, enquanto a de desemprego oculto se manteve inalterada pelo quarto mês consecutivo (3,5%) — Gráfico A.

2 - O contingente de desempregados foi estimado em 264 mil pessoas, com uma elevação de 10 mil indivíduos em relação ao mês de abril. Esse desempenho negativo decorreu conjuntamente da queda do nível de ocupação (-6 mil pessoas) e do ingresso de mais 4 mil trabalhadores na PEA, no mês em análise (Tabela A).

Gráfico A

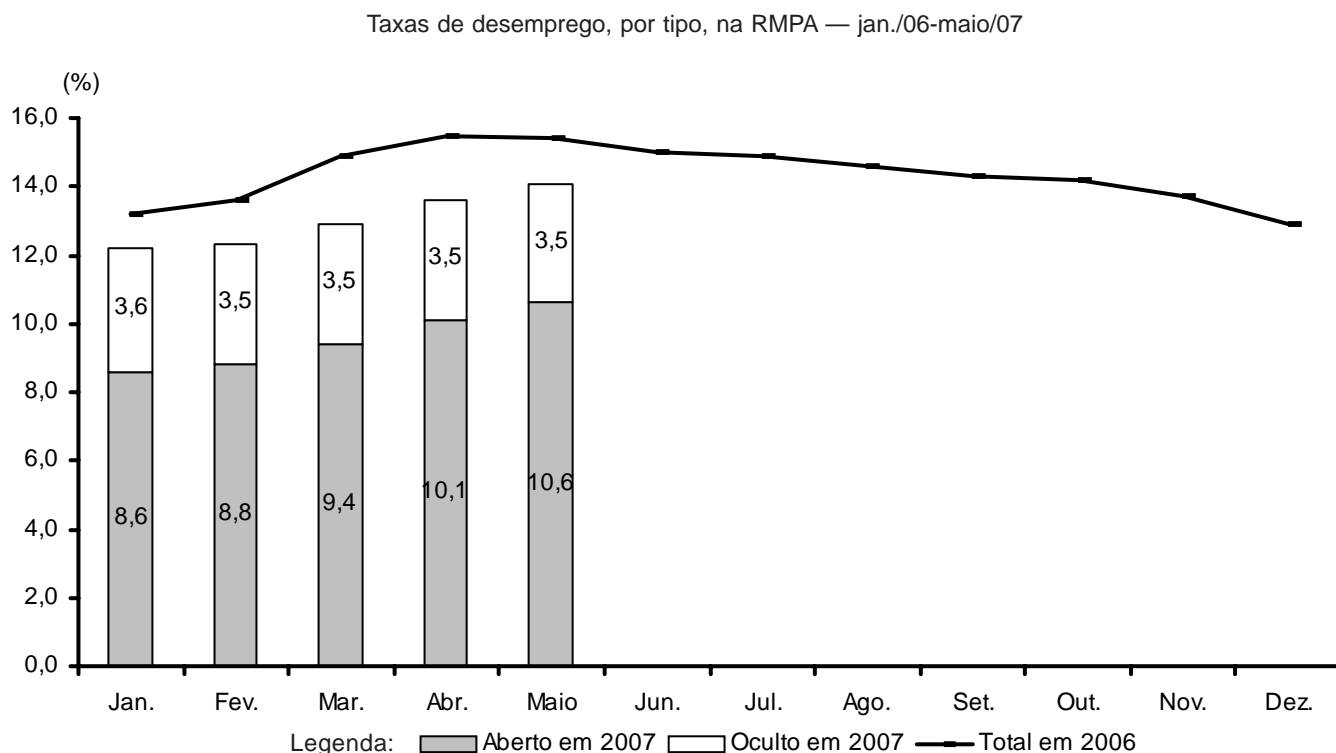

FONTE: PED-RMPA - Convênio FEE, FGTAS/SINE-RS, SEADE-SP, DIEESE e apoio PMPA.

NOTA: A taxa de desemprego total é composta pela soma das taxas de desemprego aberto e oculto.

3 - Em maio, o nível de **ocupação** na RMPA apresentou variação negativa de 0,4%. O total de ocupados nesse mês foi estimado em 1.610 mil pessoas, 6 mil a menos do que em abril. Os principais setores de atividade econômica tiveram os seguintes desempenhos: na **indústria**, houve crescimento de 1,0%, com o incremento de 3 mil postos de trabalho; no **comércio**, após quatro meses de redução, registrou-se elevação de 1,4%, com o aumento de 4 mil novas ocupações; em **serviços**, evidenciou-se a diminuição de 0,9%, com a redução de 8 mil pessoas em seu contingente ocupacional; **outros setores** teve redução de 2,5% em seu nível ocupacional, eliminando 5 mil postos de trabalho (Tabela B).

Tabela B

Estimativas do número de ocupados, segundo os setores de atividade,
na RMPA — maio/06, abr./07 e maio/07

SETORES DE ATIVIDADE	ESTIMATIVAS (1 000 pessoas)			VARIAÇÕES (1)			
	Maio/06	Abr./07	Maio/07	Absoluta (1 000 pessoas)		Relativa (%)	
				<u>Maio/07</u> <u>Abr./07</u>	<u>Maio/07</u> <u>Maio/06</u>	<u>Maio/07</u> <u>Abr./07</u>	<u>Maio/07</u> <u>Maio/06</u>
TOTAL	1 563	1 616	1 610	-6	47	-0,4	3,0
Indústria	311	296	299	3	-12	1,0	-3,9
Comércio.....	269	276	280	4	11	1,4	4,1
Serviços	797	844	836	-8	39	-0,9	4,9
Outros (2)	186	200	195	-5	9	-2,5	4,8

FONTE: PED-RMPA - Convênio FEE, FGTAS/SINE-RS, SEADE-SP, DIEESE e apoio PMPA.

(1) Variações calculadas a partir das estimativas. (2) Incluem construção civil, serviços domésticos, etc.

4 - Por posição na ocupação, registraram-se reduções generalizadas no mês de maio, excetuando-se os **autônomos**, que apresentaram uma elevação de 4,6%. As maiores reduções do nível de ocupação ocorreram entre os **empregados domésticos** (-5,4%), no agregado **demais posições** (-2,9%), que inclui empregadores, donos de negócio familiar, trabalhadores familiares sem remuneração, profissionais universitários autônomos e outras posições ocupacionais, e entre os **assalariados do setor privado sem carteira de trabalho assinada** (-1,3%) — Tabela C.

Tabela C

Estimativas do número de ocupados, segundo a posição na ocupação, na RMPA — maio/06, abr./07 e maio/07

POSIÇÃO NA OCUPAÇÃO	ESTIMATIVAS (1 000 pessoas)			VARIAÇÕES (1)			
	Maio/06	Abr./07	Maio/07	Absoluta (1 000 pessoas)		Relativa (%)	
				<u>Maio/07</u> <u>Abr./07</u>	<u>Maio/07</u> <u>Maio/06</u>	<u>Maio/07</u> <u>Abr./07</u>	<u>Maio/07</u> <u>Maio/06</u>
TOTAL	1 563	1 616	1 610	-6	47	-0,4	3,0
Total de assalariados (2)	1 077	1 103	1 095	-8	18	-0,7	1,7
Setor privado	894	893	886	-7	-8	-0,8	-0,9
Com carteira	741	743	738	-5	-3	-0,7	-0,4
Sem carteira	153	150	148	-2	-5	-1,3	-3,3
Setor público	183	210	209	-1	26	-0,5	14,2
Autônomos	250	263	275	12	25	4,6	10,0
Empregados domésticos	108	111	105	-6	-3	-5,4	-2,8
Demais posições (3)	128	139	135	-4	7	-2,9	5,5

FONTE: PED-RMPA - Convênio FEE, FGTAS/SINE-RS, SEADE-SP, DIEESE e apoio PMPA.

(1) Variações calculadas a partir das estimativas. (2) Inclui os que não informaram o segmento em que trabalham. (3) Incluem empregadores, donos de negócio familiar, trabalhadores familiares sem remuneração, profissionais universitários autônomos e outras posições ocupacionais.

5 - O rendimento médio real apresentou, em abril, elevações de 1,5% para os ocupados e de 1,1% para os assalariados. Nas duas situações, observa-se aumento pelo terceiro mês consecutivo. Em termos monetários, esses rendimentos passaram a corresponder a R\$ 992 e a R\$ 1.019 respectivamente (Tabela D).

6 - A massa de rendimentos reais dos ocupados e dos assalariados registrou aumento de 1,4% e de 1,0% respectivamente. Em ambos os casos, a elevação da massa de rendimentos reais deu-se unicamente pelo aumento do rendimento médio real, uma vez que o nível de emprego permaneceu praticamente inalterado (Gráfico C).

Tabela D

Rendimento médio real dos ocupados, dos assalariados, segundo categorias selecionadas, e dos trabalhadores autônomos na RMPA — abr./06, mar./07 e abr./07

CATEGORIAS SELECIONADAS	RENDIMENTOS (R\$)			VARIAÇÕES (1) (%)	
	Abr./06	Mar./07	Abr./07	<u>Abr./07</u> <u>Mar./07</u>	<u>Abr./07</u> <u>Abr./06</u>
TOTAL DE OCUPADOS	961	977	992	1,5	3,2
Total de assalariados	986	1 008	1 019	1,1	3,3
Setor privado	857	863	876	1,5	2,2
Indústria	924	906	910	0,4	-1,5
Comércio	705	728	751	3,2	6,5
Serviços	872	899	912	1,4	4,6
Com carteira	906	906	918	1,3	1,3
Sem carteira	606	632	648	2,5	6,9
Setor público	1 647	1 667	1 662	-0,3	0,9
Trabalhadores autônomos	765	792	800	1,0	4,6

FONTE: PED-RMPA - Convênio FEE, FGTAS/SINE-RS, SEADE-SP, DIEESE e apoio PMPA.

NOTA: Foi utilizado como inflator o IPC-IEPE; valores em reais de abr./07.

(1) Variações calculadas a partir das estimativas.

Comportamento em 12 meses

7- Em relação a maio de 2006, a **taxa de desemprego total** na RMPA apresentou redução, passando de 15,4% da PEA para 14,1%. Esse resultado foi determinado principalmente pela diminuição da taxa de desemprego oculto (de 4,5% para 3,5%) e, em menor medida, pela redução da taxa de desemprego aberto (de 10,9% para 10,6%).

8 - A redução de 21 mil pessoas no contingente de desempregados, na comparação anual, deveu-se à criação de 47 mil postos de trabalho, número superior ao de indivíduos que ingressaram no mercado de trabalho da Região (26 mil). A **taxa de participação**, por sua vez, apresentou pequena redução (de 56,7% para 56,5%).

9 - O nível de **ocupação**, entre maio de 2006 e maio do corrente ano, apresentou elevação de 3,0%, com os seguintes comportamentos setoriais: a **indústria** teve redução de seu contingente, menos 12 mil pessoas; o **comércio** registrou crescimento de 11 mil postos de trabalho; **serviços** incrementou em 39 mil o número de indivíduos ocupados, e o agregado **outros setores**, em 9 mil.

Variação anual do nível de ocupação na RMPA — maio/06-maio/07

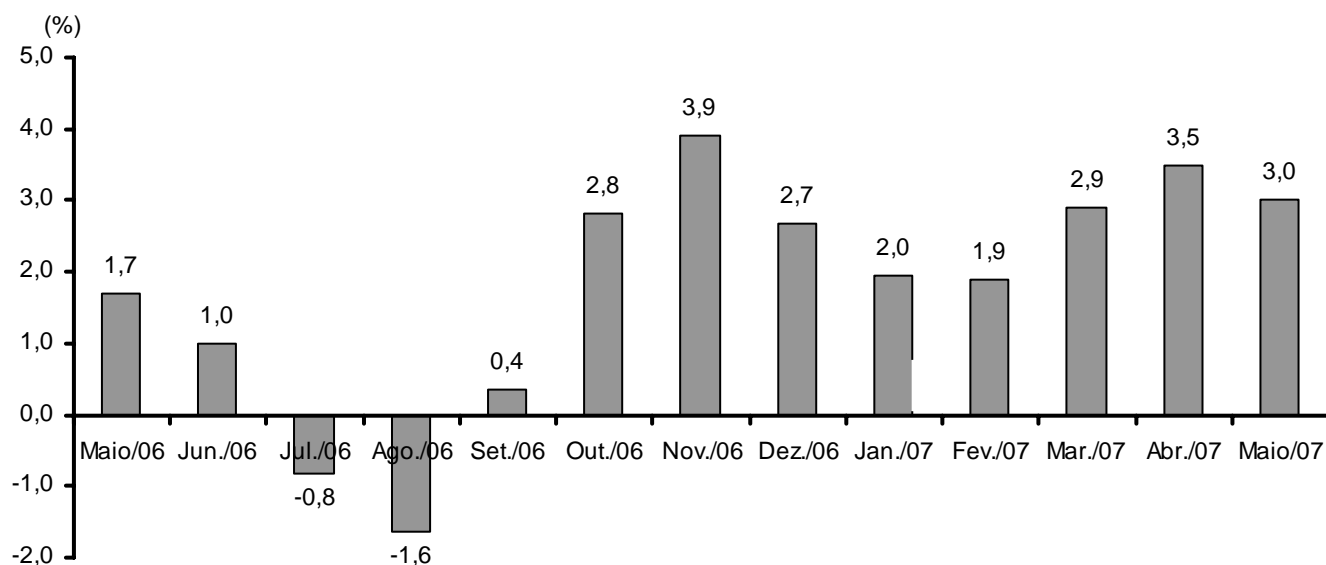

FONTE: PED-RMPA - Convênio FEE, FGTS/SINE-RS, SEADE-SP, DIEESE e apoio PMPA.

NOTA: Variação relativa em relação ao mesmo mês do ano anterior.

10 - Segundo a posição na ocupação, houve crescimento do número de **assalariados** (18 mil), devido, exclusivamente, ao desempenho positivo do nível de emprego no setor público (26 mil). O setor privado registrou redução de 8 mil empregos, sendo 3 mil com carteira assinada e 5 mil sem registros formais. O contingente de **autônomos** apresentou incremento de 25 mil indivíduos, e o agregado **demais posições**, que engloba empregadores, profissionais universitários autônomos, donos de negócio familiar, etc., cresceu 7 mil ocupações. O emprego doméstico apresentou declínio de 3 mil ocupações.

11 - Comparando-se os valores de abril de 2007 com os de abril de 2006, o **rendimento médio real** dos ocupados registrou aumento de 3,2%, e o dos assalariados, de 3,3%.

12 - As **massas de rendimentos reais** dos ocupados e dos assalariados aumentaram 7,6% e 7,1% respectivamente, no período, sendo que, para os dois grupos, tal comportamento se deveu aos aumentos tanto do rendimento médio real quanto do nível de ocupação.

Gráfico C

Índice da massa de rendimentos reais dos ocupados na RMPA — 2005/07

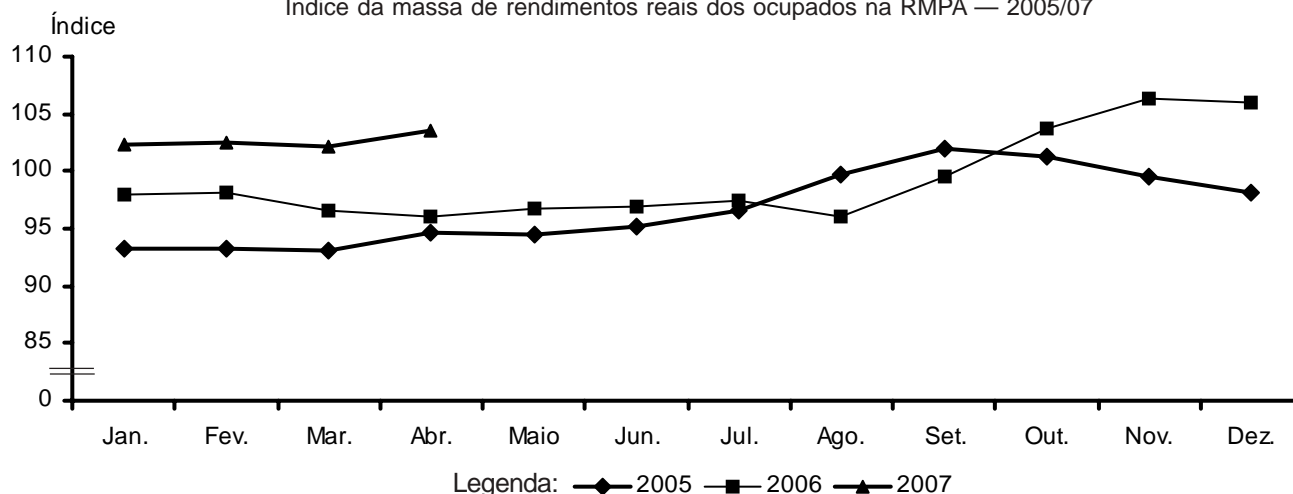

FONTE: PED-RMPA - Convênio FEE, FGTS/SINE-RS, SEADE-SP, DIEESE e apoio PMPA.

NOTA: 1. Foi utilizado como inflator o IPC-IEPE; os dados têm como base a média de 2000 = 100.

2. Os ocupados incluem aqueles que não tiveram remuneração no mês e excluem os trabalhadores familiares sem remuneração salarial.

Notas metodológicas

1 - A Pesquisa de Emprego e Desemprego na Região Metropolitana de Porto Alegre

A Pesquisa de Emprego e Desemprego na Região Metropolitana de Porto Alegre tem como unidade amostral o domicílio da área urbana dos municípios que compõem a Região Metropolitana de Porto Alegre. São pesquisados em torno de 2.500 domicílios por mês, sem repetição das unidades selecionadas, de modo a garantir a aplicação efetiva de questionários em, no mínimo, 6.000 domicílios por trimestre. A pesquisa coleta informações sobre os moradores do domicílio, sendo realizadas entrevistas individuais com as pessoas de 10 ou mais anos de idade.

As informações divulgadas mensalmente se referem a médias móveis trimestrais dos dados levantados, as quais são assumidas como resultado do mês de encerramento do trimestre. Desse modo, os resultados de junho correspondem à média do trimestre abril, maio e junho; os resultados de julho, à do trimestre maio, junho e julho; e, assim, sucessivamente.

2 - Expansão da amostra

As estimativas populacionais divulgadas pela Pesquisa de Emprego e Desemprego na Região Metropolitana de Porto Alegre são obtidas a partir de critérios que combinam as estimativas da população total da Região Metropolitana, elaboradas pela FEE, e os resultados da própria Pesquisa.

Desse modo, a expansão da amostra, com vistas à obtenção das estimativas dos números absolutos da População Economicamente Ativa, dos ocupados, dos desempregados e dos inativos, em cada mês, tem como ponto de referência a estimativa da População em Idade Ativa (PIA) — com 10 anos e mais —, a qual é obtida através do produto da população residente na Região Metropolitana de Porto Alegre, estimada, pela participação média da PIA na população total da amostra da PED no semestre.

A respeito dos procedimentos adotados para a obtenção das estimativas populacionais da PED, cabe, ainda, destacar dois aspectos:

- a população da Região Metropolitana de Porto Alegre foi projetada considerando-a como parte da população residente total do Estado do Rio Grande do Sul, estimada. Essa participação foi obtida através de um modelo logístico, baseado em informações censitárias e intercensitárias da Pesquisa Nacional por Amostra de Domicílios do IBGE. Os detalhamentos técnicos desse processo encontram-se no estudo **Projeção Mensal da População da Região Metropolitana de Porto Alegre — nota metodológica**, de Maria de Lourdes Jardim, do Núcleo de Sistematização de Indicadores da FEE;
- os critérios utilizados na expansão da amostra da PED atendem a uma necessidade imediata da Pesquisa e incorporam informações demográficas disponíveis. Quando da divulgação definitiva dos **Censos Demográficos**, ou sempre que houver novas projeções, a PED-RMPA recalculará as séries de números absolutos referentes às variáveis da Pesquisa.

3 - Principais conceitos

PIA - População em Idade Ativa - população com 10 anos e mais.

PEA - População Economicamente Ativa - parcela da PIA que está ocupada ou desempregada.

Ocupados - conjunto de pessoas que:

- possuem trabalho remunerado exercido com regularidade;
- possuem trabalho remunerado exercido de forma irregular, mas sem procura de trabalho diferente do atual. Excluem-se as pessoas que, não tendo procurado, exerceram algum trabalho de forma excepcional nos últimos sete dias;

- possuem trabalho não remunerado de ajuda em negócios de parentes, ou remunerado em espécie ou benefício, sem procura de trabalho.

Desempregados - conjunto de pessoas que se encontram em uma das situações a seguir.

- **Desemprego aberto** - pessoas que procuraram trabalho de maneira efetiva nos 30 dias anteriores ao da entrevista e não exerceram nenhum trabalho nos últimos sete dias.
- **Desemprego oculto pelo trabalho precário** - compreende as pessoas que procuraram efetivamente trabalho nos 30 dias anteriores ao dia da Pesquisa, ou nos últimos 12 meses, e que se encontram em alguma das seguintes situações: realizam, de forma irregular, algum trabalho remunerado, realizam algum trabalho não remunerado de ajuda em negócios de parentes, ou realizam algum trabalho recebendo exclusivamente em espécie ou benefício.
- **Desemprego oculto pelo desalento e outros** - pessoas sem trabalho e que não o procuraram nos últimos 30 dias por desestímulo do mercado de trabalho, ou por circunstâncias fortuitas, mas apresentaram procura efetiva de trabalho nos últimos 12 meses.

Inativos (maiores de 10 anos) - parcela da PIA que não está ocupada nem desempregada.

4 - Principais indicadores

Taxa global de participação é a relação entre a População Economicamente Ativa e a População em Idade Ativa (PEA/PIA) e indica a proporção de pessoas com 10 anos e mais incorporada ao mercado de trabalho como ocupada ou desempregada.

Taxa de desemprego total é igual à relação desempregados/PEA e indica a proporção da PEA que se encontra na situação de desemprego aberto ou oculto.

Taxa de ocupação é igual à relação ocupados/PEA e indica a proporção da PEA que se encontra na situação de ocupados.

5 - Notas técnicas

- Com o propósito de acompanhar o crescimento demográfico da Região Metropolitana de Porto Alegre e as alterações ocorridas na distribuição da população regional entre os municípios investigados, a amostra tomada mensalmente pela Pesquisa de Emprego e Desemprego na Região Metropolitana de Porto Alegre foi acrescida em, aproximadamente, 100 unidades domiciliares a partir de maio de 2001. Com essa expansão, a amostra total passou a alcançar, em média, 2.600 domicílios, distribuídos em 167 setores censitários, o que representa uma fração amostral de um para cada 103 domicílios da RMPA no trimestre. Cumpre ressaltar que as demais características da planificação amostral da Pesquisa permaneceram inalteradas. Desde sua implantação, a PED-RMPA adota diretriz semelhante às das demais pesquisas constituintes do Sistema Estatístico PED (SEP) para seleção das unidades domiciliares a serem entrevistadas mensalmente.

- As estimativas constantes no conjunto de tabelas anexas e analisadas a partir de janeiro de 2002 apresentam diferenças em relação às divulgadas anteriormente. Tais alterações se devem à atualização da população projetada para a Região Metropolitana de Porto Alegre, elaborada pelo Núcleo de Indicadores Sociais da FEE e que teve como base a publicação dos dados do **Censo Populacional de 2000** pelo IBGE.

- Também a partir de janeiro de 2002, a base para o cálculo dos índices passa a ser a média do ano 2000. Anteriormente, os índices eram calculados sobre a média do ano de 1993.



ESTADO DO RIO GRANDE DO SUL

SECRETARIA DO PLANEJAMENTO E GESTÃO

SECRETÁRIO: Ariosto Antunes Culau

FUNDAÇÃO DE ECONOMIA E ESTATÍSTICA Siegfried Emanuel Heuser (FEE)

CONSELHO DE PLANEJAMENTO: Presidente: Adelar Fochezatto. Membros: André Luis Campos, Ernesto Dornelles Saraiva, Leonardo Ely Schreiner, Nelson Machado Fagundes, Pedro Silveira Bandeira e Thômaz Nunnenkamp.

CONSELHO CURADOR: Carla Giane Soares da Cunha, Flávio Pompermayer e Lauro Nestor Renck.

PRESIDENTE: Adelar Fochezatto

DIRETOR TÉCNICO: Octávio Augusto Camargo Conceição

DIRETOR ADMINISTRATIVO: Nôra Angela Gundlach Kraemer

SECRETARIA DA JUSTIÇA E DO DESENVOLVIMENTO SOCIAL

SECRETÁRIO: Fernando Schüller

FUNDAÇÃO GAÚCHA DO TRABALHO E AÇÃO SOCIAL/SISTEMA NACIONAL DE EMPREGO (FGTAS/SINE-RS)

DIRETOR-PRESIDENTE: Nedy de Vargas Marques

DIRETOR TÉCNICO: Maurício Jorge D'Augustin Cruz

DIRETOR ADMINISTRATIVO: Denise Ries Russo

DEPARTAMENTO INTERSINDICAL DE ESTATÍSTICA E ESTUDOS SÓCIO-ECONÔMICOS (DIEESE)

PRESIDENTE: João Vicente Silva Cayres

DIRETOR TÉCNICO: Clemente Ganz Lúcio

COORDENADORA TÉCNICA DO SISTEMA PED: Lúcia dos Santos Garcia

SUPERVISOR REGIONAL: Ricardo Franzoi

FUNDAÇÃO SISTEMA ESTADUAL DE ANÁLISE DE DADOS (SEADE)

DIRETOR-EXECUTIVO: Felícia R. Madeira

Apoio Financeiro: MINISTÉRIO DO TRABALHO E EMPREGO

MINISTRO: Luiz Marinho

EQUIPE EXECUTORA

Supervisão: Roberto da Silva Wiltgen (FEE), Eduardo Miguel Schneider (DIEESE), Irene M. Sassi Galeazzi (FGTAS/SINE-RS). **Secretária:** Londi Milke (FEE).

Estatístico Responsável: Jeferson Daniel de Matos (FEE).

Pesquisa de Campo: Dulce Helena Vergara (Coordenadora — FEE). **Auxiliares:** Aurora Célia V. Maciel, Emerson Guedes Magalhães, Silvio J. Ferreira e Vera Lúcia Menezes (FEE). **Estagiários:** Anderson Pereira Silva, Bruna da Rosa Pilar, Denise Pereira Rodrigues e Natália Clavel Nunez (FEE). **Equipe de Aplicação:** **Técnicos:** Estela Belíssimo Campos de Abreu e Maria Luiza Garcia Knauth (FEE), Ana Lúcia Slongo Sanábria, Cleusa Couto da Silva, Eliane Castro e Lourival Amaro da Silveira Deiro (FGTAS/SINE-RS). **Equipe de Crítica:** Taís Sirangelo Machado (Coordenadora — FGTAS/SINE-RS). **Técnicos:** Carmem Ligia Paz Suñe (FEE), Janet Stein, Rosenda de Andrade Espina e Sílvia Flores da C. Moraes (FGTAS/SINE-RS). **Análise Socioeconômica e Estatística:** Raul Luís Assumpção Bastos (Coordenador — FEE). **Técnicos:** Alejandro Kuajara Arandia, Elizabeth Kurtz Marques, Miriam De Toni, Norma Hermínia Kreling e Romeu Luiz Knob (FEE) e Ana Paula Sperotto (DIEESE). **Estagiários:** Marcel Henrique Becker (DIEESE) e Aishameriane Venes Schmidt (FEE). **Controle de Qualidade:** Elisabet Maria Salete Rosa Brack (Coordenadora — FEE). **Técnico:** Gilberto Batista Machado (FEE). **Auxiliares:** Albanir Renato do A. Collares, Carmem Maria Franzoni, Clotilde Rejane Meneghetti, Cloves Jesus Lopes Evangelista, Dante Dalla Barba Filho, Itamar Fraga de Britto, Valmir dos Santos Goulart (FEE) e Maurício J. Melo (DIEESE). **Estagiários:** César Alexandre Rau, Diego Schwalb Zanoto, Fabiane Bordignon, Gustavo da Silva Kern, Marcos Ido Boldrini, Paulo César Brizolla, Pedro Henrique Kerppel Costa, Rodrigo Zuchelli, Sheila Ferreira Sefrin e Sílvia Sônia Simões (FEE).

Conceitos e Metodologia: Fundação Sistema Estadual de Análise de Dados;

Departamento Intersindical de Estatística e Estudos Sócio-Econômicos.

Apoio: FUNDAÇÃO DE AMPARO À PESQUISA DO ESTADO DO RIO GRANDE DO SUL (FAPERGS)

EDITORAÇÃO

Supervisão: Valesca Casa Nova Nonnig.

Revisão

Coordenação: Roselane Vial.

Revisores: Breno Camargo Serafini, Rosa Maria Gomes da Fonseca, Sidonia Therezinha Hahn Calvete e Susana Kerschner.

Editoria

Coordenação: Ezequiel Dias de Oliveira.

Composição, diagramação e arte final: Cirei Pereira da Silveira, Denize Maria Maciel, Ieda Terezinha Koch Leal e Rejane Maria Lopes dos Santos.

Conferência: Lourdes Teresinha dos Santos, Rejane Schmitt Hübner e Vera Sonia Silva de Castro.

Impressão: Cassiano Osvaldo Machado Vargas e Luiz Carlos da Silva.

Toda correspondência para esta publicação deverá ser endereçada à:
FUNDAÇÃO DE ECONOMIA E ESTATÍSTICA Siegfried Emanuel Heuser
Duque de Caxias, 1691 — Fone: (51) 3216-9043 — Fax: (51) 3216-9134
Telex: 51 (5042) — 90010-283 — Porto Alegre - RS
E-mail: ped@fee.tche.br
www.fee.rs.gov.br