

São Paulo, 7 de abril de 2017

NOTA À IMPRENSA

Custo de Vida maior para famílias mais pobres

Em março, o Índice do Custo de Vida do município de São Paulo variou 0,01%, segundo cálculo do DIEESE (Departamento Intersindical de Estatística e Estudos Socioeconômicos). Em 12 meses, entre abril de 2016 e março de 2017, a variação acumulada foi de 4,03%; e no ano, foi de 0,91%.

Segundo os estratos de renda¹, houve aumento para as famílias de menor poder aquisitivo: 0,23% para o estrato 1; 0,01% para o 2; e, -0,05% para o 3. Em 2017, as variações foram mais altas para as famílias com maiores rendas: 1º estrato, 0,54%; 2º estrato, 0,73%; e, 3º estrato, 1,09%. Em 12 meses, para as famílias pertencentes ao estrato 1, a taxa foi de 4,05%; para as do estrato 2, a variação foi de 3,99%; e, para as do estrato 3, 4,12%.

Houve elevação nos grupos **Saúde (1,21%)**, **Despesas Pessoais (1,11%)**, **Habitação (0,18%)** e **Vestuário (0,03%)**. Os demais grupos registraram queda: **Transporte (-1,62%)**, **Despesas Diversas (-0,78%)**, **Equipamento Doméstico (-0,34%)**, **Recreação (-0,14%)**, **Alimentação (-0,05%)** e **Educação e Leitura (-0,02%)**.

As retrações dos grupos **Transporte (-1,62%)** e **Alimentação (-0,05%)**, que contribuíram com -0,25 ponto percentual (p.p.) na taxa, não compensaram as altas observadas na **Saúde (1,21%)**, **Despesas Pessoais (1,11%)** e **Habitação (0,18%)**, que somaram 0,26 p.p. (Tabela 1 e Gráfico 1).

A elevação de **1,21%** no grupo **Saúde** ocorreu pelo reajuste dos seguros e convênios médicos (1,75%).

O aumento do preço dos cigarros (1,97%) no subgrupo fumo e acessórios (1,96%) e a variação, de 0,10% do subgrupo higiene e beleza, elevou em **1,11%** o grupo **Despesas Pessoais**.

As altas da energia elétrica (0,49%) e do gás de botijão (2,64%) tiveram impacto tanto no subgrupo operação do domicílio (0,32%), quanto no locação, impostos e condomínio (0,17%). E, apesar da retração de -0,34% no subgrupo conservação do domicílio, o grupo **Habitação** apresentou taxa de **0,18%**.

¹ O estrato 1 corresponde à estrutura de gastos de 1/3 das famílias mais pobres (renda média = R\$ 377,49); o estrato 2 contempla os gastos das famílias com nível intermediário de rendimento (renda média = R\$ 934,17) e o 3º estrato reúne aquelas de maior poder aquisitivo (renda média = R\$ 2.792,90). Todas as rendas médias são referentes a valores de 1996.

A diminuição de **-1,62%** no grupo **Transporte** se deveu às quedas ocorridas nos preços da gasolina (-2,68%) e do álcool (-6,82%), uma vez que o subgrupo transporte individual diminuiu -2,47%. Já o subgrupo transporte coletivo aumentou 0,23%, devido ao reajuste da tarifa do ônibus intermunicipal (3,41%).

Nos subgrupos da **Alimentação (-0,05%)** foi observada alta na alimentação fora do domicílio (0,72%) e diminuição na indústria alimentícia (-0,28%) e nos produtos *in natura* e semielaborados (-0,26%).

O subgrupo alimentação fora do domicílio (0,72%) apresentou elevação nos preços das refeições principais (0,88%) e dos lanches matinais e vespertinos (0,52%). Houve queda no subgrupo indústria da alimentação (-0,28%) e as taxas positivas e negativas mais expressivas foram: frango assado pronto para consumo (4,53%), leite longa vida (3,94%), iogurtes (2,92%), café em pó (2,57%), refrigerantes (-0,66%), pão francês (-0,86%), frios (-1,73%), açúcar (-3,08%) e chocolate (-3,32%).

A desagregação dos itens que compõem o subgrupo produtos *in natura* e semielaborados (-0,26%), incluídos nos gastos com **Alimentação (-0,05%)**, revelou o seguinte comportamento:

- Legumes (17,85%) – apenas o chuchu registrou taxa negativa de -8,59%, os demais legumes tiveram alta, em especial o tomate (31,22%) e a vagem macarrão (29,42%);
- Raízes e tubérculos (1,97%) – o aumento do preço médio da batata (1,66%) mais que compensou a retração dos demais tubérculos, com destaque para as quedas da mandioca (-8,32%), da mandioca (-7,98%) e da cenoura (-6,13%);
- Aves e ovos (0,48%) – houve recuo nos valores das aves (-0,12%) e aumento nos dos ovos (3,08%);
- Frutas (0,08%) – as variações positivas e negativas, mais expressivas, foram verificadas para o melão (13,30%), a melancia (11,51%), a maçã (-16,09%) e o maracujá (-15,10%);
- Leite *in natura* (-0,30%) – houve diminuição de valor médio no leite tipo A, de -0,03% e no tipo B, de -0,88%. Já o tipo C não se alterou;
- Grãos (-0,52%) – o preço médio do feijão (-4,70%) diminuiu; e os do arroz (0,72%) e dos outros grãos (4,21%) aumentaram;
- Carnes (-1,54%) – tanto a carne bovina (-1,57%) quanto a suína (-0,73%) apresentaram recuo nos preços; e,

- Hortaliças (-8,13%) – todas as hortaliças tiveram retração no valor médio entre fevereiro e março, com destaque para a taxa da alface (-11,54%) e da escarola (-8,66%).

TABELA 1
Taxas, contribuições e porcentagens por grupos e subgrupos
Município de São Paulo – março de 2017

Grupos e subgrupos	Variação (%)	Contribuição (p.p.)	Ponderação (%)
Total Geral	0,01	0,01	100,00
. Alimentação	-0,05	-0,02	31,68
.. <i>In natura</i> e semielaborados	-0,26	-0,04	14,10
.. Indústria da alimentação	-0,28	-0,03	10,64
.. Fora do domicílio	0,72	0,05	6,94
. Habitação	0,18	0,04	22,09
.. Locação, impostos e condomínio	0,17	0,01	5,82
.. Operação do domicílio	0,32	0,04	12,79
.. Conservação do domicílio	-0,34	-0,01	3,48
. Equipamento Doméstico	-0,34	-0,01	1,89
.. Eletrodomésticos	-0,70	-0,01	0,84
.. Utensílios	-0,98	0,00	0,36
.. Móveis	0,27	0,00	0,58
.. Rouparia	1,21	0,00	0,12
. Transporte	-1,62	-0,23	13,97
.. Individual	-2,47	-0,24	9,58
.. Coletivo	0,23	0,01	4,39
. Vestuário	0,03	0,00	1,75
.. Roupas	0,00	0,00	0,88
.. Calçados	0,03	0,00	0,77
. Educação e Leitura	-0,02	0,00	8,61
.. Educação	0,01	0,00	8,17
.. Leitura	-0,54	0,00	0,44
. Saúde	1,21	0,17	14,24
.. Assistência médica	1,48	0,17	11,63
.. Medicamentos e produtos farmacêuticos	0,02	0,00	2,57
. Recreação	-0,14	0,00	0,96
.. Produtos	-0,20	0,00	0,43
.. Serviços	-0,08	0,00	0,53
. Despesas Pessoais	1,11	0,05	4,38
.. Higiene e beleza	0,10	0,00	2,00
.. Fumo e acessórios	1,96	0,05	2,38
. Despesas Diversas	-0,78	0,00	0,44

Fonte: DIEESE

GRÁFICO 1
Índice do Custo de Vida (ICV-DIEESE)
Taxas dos grupos
Município de São Paulo – março de 2017

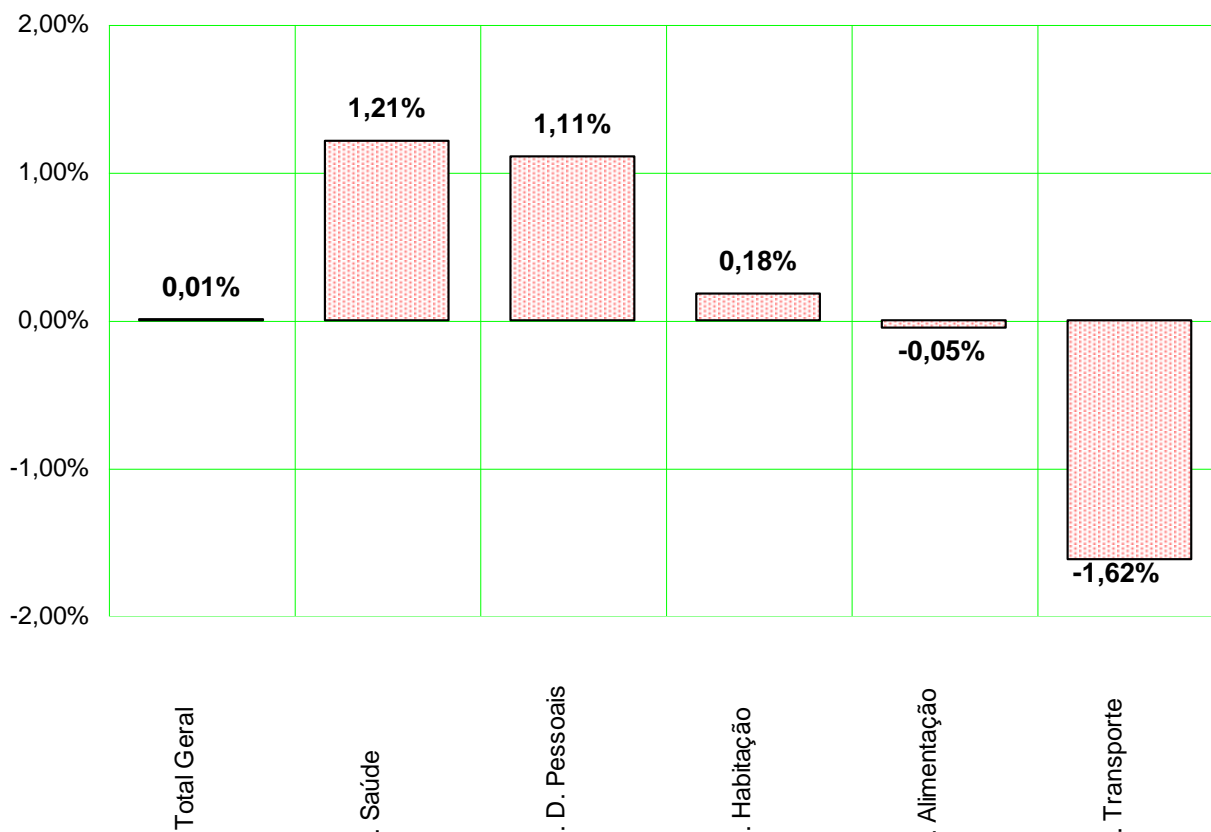

Fonte: DIEESE

Índices por estrato de renda

Entre fevereiro e março de 2017, houve aumento para os estratos de renda mais baixa: para as famílias pertencentes ao estrato 1, a taxa foi de 0,23%; para as do estrato 2, com renda intermediária, 0,01%. Para o estrato 3, de maior renda, a taxa foi negativa, de -0,05%, porém maior que a registrada em fevereiro, de -0,17%.

Todas as taxas de inflação se elevaram em relação ao mês anterior: no estrato 1, a diferença foi de 0,40 p.p.; no 2, de 0,09 p.p.; e no 3, de 0,12 p.p..

TABELA 2
Índice do Custo de Vida (ICV-DIEESE)
Taxa geral e por estrato de renda

Índices	Fevereiro/2017 (%)	Março/2017 (%)	Diferença (p.p.)
Geral	-0,14	0,01	0,15
Estrato 1	-0,17	0,23	0,40
Estrato 2	-0,08	0,01	0,09
Estrato 3	-0,17	-0,05	0,12

Fonte: DIEESE

Resultados da inflação nas taxas por estrato

As taxas de inflação por estrato de renda resultam da forma como as famílias distribuem os gastos, que variam segundo o poder aquisitivo e o comportamento dos preços de bens e serviços (Tabela 3 e Gráfico 2).

TABELA 3
Índice do Custo de Vida (ICV-DIEESE)
Taxas e contribuições: geral e por estrato de renda
Município de São Paulo – março de 2017

Grupos	Geral		Estrato 1		Estrato 2		Estrato 3	
	Taxa (%)	Contribuição (p.p.)	Taxa (%)	Contribuição (p.p.)	Taxa (%)	Contribuição (p.p.)	Taxa (%)	Contribuição (p.p.)
Total Geral	0,01	0,01	0,23	0,23	0,01	0,01	-0,05	-0,05
. Saúde	1,21	0,17	1,01	0,11	1,21	0,15	1,26	0,20
. D. Pessoais	1,11	0,05	1,24	0,08	1,18	0,06	1,03	0,04
. Habitação	0,18	0,04	0,41	0,10	0,24	0,05	0,09	0,02
. Vestuário	0,03	0,00	0,07	0,00	0,07	0,00	0,05	0,00
. Recreação	-0,14	0,00	0,14	0,00	-0,11	0,00	-0,20	0,00
. Educação	-0,02	0,00	0,02	0,00	-0,01	0,00	-0,02	0,00
. D. Diversas	-0,78	0,00	-0,83	0,00	-0,83	0,00	-0,74	0,00
. Equipamentos	-0,34	-0,01	0,10	0,00	-0,65	-0,01	-0,31	-0,01
. Alimentação	-0,05	-0,02	0,03	0,01	-0,16	-0,06	-0,04	-0,01
. Transporte	-1,62	-0,23	-0,62	-0,06	-1,28	-0,17	-1,93	-0,29

Fonte: DIEESE

A elevação no grupo **Saúde** impactou da seguinte maneira para as famílias paulistanas: a taxa das famílias do estrato 3 foi de 1,26% e a contribuição, de 0,20 p.p.; a variação para as famílias do estrato 2 foi de 1,21% e o impacto, de 0,15 p.p.; e, por fim, as do estrato 1 registraram 1,01% e 0,11 p.p., respectivamente. O reajuste mais expressivo aconteceu nos convênios médicos, que pesam proporcionalmente mais para as famílias de maiores rendas.

O grupo **Despesas Pessoais** aumentou, principalmente, pela elevação do preço dos cigarros. O impacto para as famílias do estrato 1 foi de 0,08 p.p. e a variação de 1,24%. Para o estrato 2, a contribuição foi de 0,06 p.p. e a taxa de 1,18%; e, para o estrato 3, de 0,04 p.p. e 1,03%, respectivamente.

Houve aumento de preços do botijão de gás e da eletricidade, o que fez com que os subgrupos operação do domicílio e locação, impostos e condomínio subissem. O maior impacto no grupo **Habitação** foi registrado para as famílias de baixa renda: 0,41% de variação e 0,10 p.p. de contribuição; seguido do estrato 2, 0,24% e 0,05 p.p.; e, do estrato 3, 0,09% e 0,02 p.p., respectivamente.

GRÁFICO 2
Índice do Custo de Vida (ICV-DIEESE)
Contribuições para o índice geral e por estrato de renda
Município de São Paulo – março de 2017

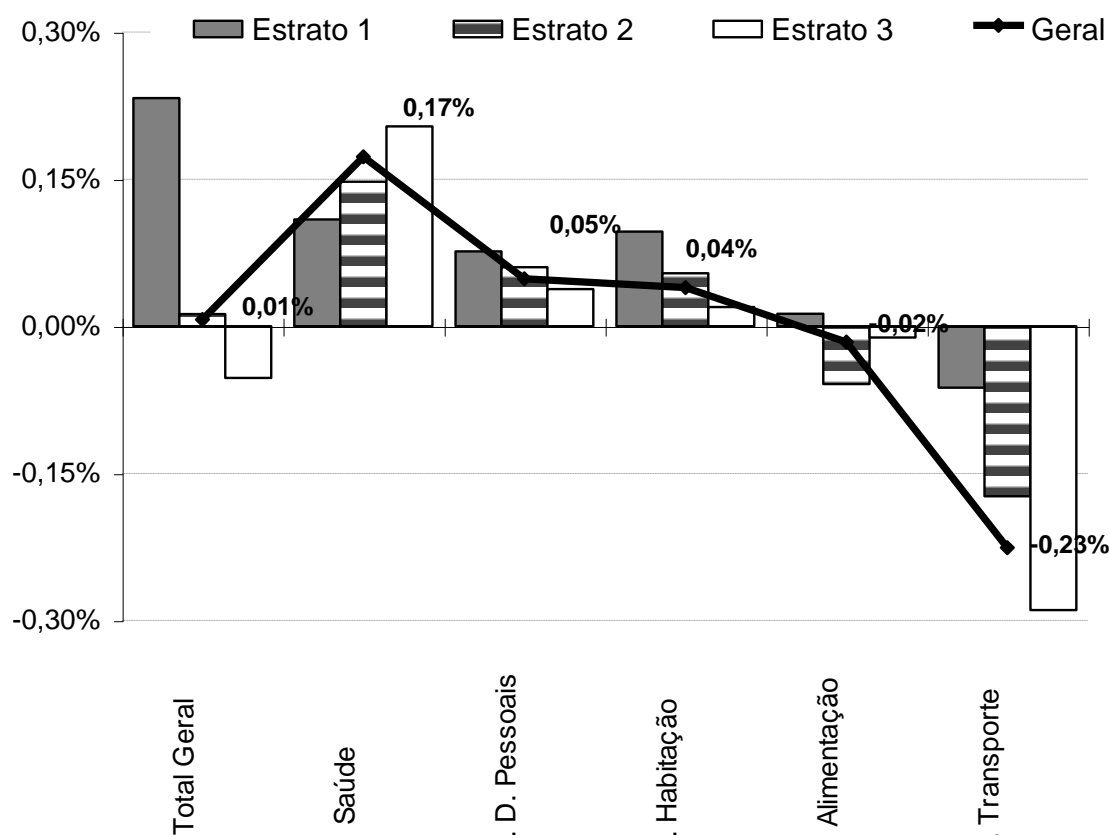

Fonte: DIEESE

O ligeiro aumento da **Alimentação** para o estrato 1, de 0,03%, impactou com 0,01 p.p. na taxa. Para os demais estratos, as taxas e as contribuições foram negativas: estrato 2, -0,16% e -0,06 p.p. e para o 3, -0,04% e -0,01 p.p..

A diminuição dos combustíveis mais que compensou o reajuste do ônibus intermunicipal e houve diminuição na taxa do grupo **Transporte** para todos os estratos: para o 1, a taxa foi de -0,62% e a contribuição de -0,06 p.p.; para o 2, de -1,28% e -0,17 p.p.; e, para o 3, de -1,93% e -0,29 p.p., respectivamente.

Inflação acumulada

A variação acumulada do ICV-DIEESE, entre abril de 2016 e março de 2017, foi de **4,03%**. Para as famílias pertencentes ao estrato 1, a taxa foi de 4,05%; para as do estrato 2, a variação foi de 3,99%; e, para as do estrato 3, 4,12%.

Em 2017, o índice geral foi de **0,91%**. As taxas por estrato de renda foram as seguintes: 1º estrato, 0,54%; 2º estrato, 0,73% e 3º estrato, 1,09% (Tabela 4).

Comportamento dos preços em 2017

Em cinco, dos dez grupos do ICV, foram observadas taxas superiores ao índice geral, de **0,91%**: **Educação e Leitura (6,70%)**, **Despesas Diversas (3,01%)**, **Saúde (1,74%)**, **Despesas Pessoais (1,53%)** e **Habitação (0,99%)**. Os outros cinco grupos registraram variações menores: **Recreação (0,70%)**, **Alimentação (0,13%)**, **Equipamento Doméstico (0,00%)**, **Vestuário (-1,24%)** e **Transporte (-1,50%)**.

A taxa acumulada do grupo **Educação e Leitura** foi de **6,70%**. No subgrupo educação (6,96%) foram verificadas as seguintes variações: cursos formais (8,02%), livros (6,98%), cursos diversos (2,51%) e artigos de papelaria (0,94%). No subgrupo leitura, o aumento foi de 1,97%.

O grupo **Despesas Diversas** acumulou taxa de **3,01%**: os gastos com animais domésticos tiveram elevação de 3,56% e as despesas com comunicação não variaram.

Em 2017, os gastos com **Saúde** apresentaram aumento de **1,74%**. As seguintes taxas acumuladas foram observadas no subgrupo assistência médica (2,08%): 2,59% para as internações hospitalares, 2,39% para os seguros e convênios, 0,84% para os exames laboratoriais e 0,80% para as consultas médicas. No subgrupo medicamentos e produtos farmacêuticos (0,21%), houve alta de 0,32% para os medicamentos e queda de -5,26% para os produtos farmacêuticos.

Os dois subgrupos das **Despesas Pessoais (1,53%)** registraram variações positivas: para fumo e acessórios, 1,97% e para higiene e beleza, 1,01%.

A alta apurada para **Habitação (0,99%)** deriva, fundamentalmente, do aumento ocorrido na operação do domicílio (1,65%) e na locação, impostos e condomínio (0,30%), pois houve queda nos gastos com a conservação do domicílio (-0,26%).

Comportamento dos preços nos últimos 12 meses

Despesas Diversas (14,73%), Educação e Leitura (7,75%), Saúde (6,85%), Despesas Pessoais (5,68%), Recreação (4,85%) e Habitação (4,21%) foram os grupos do ICV que apresentaram taxas acima do índice geral (**4,03%**). A variação dos outros grupos foi menor ou negativa: **Alimentação (3,76%), Transporte (0,07%), Vestuário (-0,60%) e Equipamento Doméstico (-2,52%)**.

- **Despesas Diversas (14,73%)** – nos últimos 12 meses, os gastos com animais domésticos foram reajustados em 15,97% e as despesas com comunicação, 8,07%.
- **Educação e Leitura (7,75%)** – o subgrupo educação acumulou taxa anual de 7,84% e o subgrupo leitura, 6,12%.
- **Saúde (6,85%)** – no subgrupo dos medicamentos e produtos farmacêuticos, o reajuste foi de 11,36%: 11,50% para os medicamentos e 4,00% para os produtos farmacêuticos; o subgrupo assistência médica variou 5,92%: seguros e convênios médicos (6,32%), internações hospitalares (5,01%), consultas médicas (4,31%) e exames laboratoriais (3,45%).
- **Despesas Pessoais (5,68%)** – foi observada variação acumulada de 11,53% no subgrupo fumo e acessórios, sendo que o cigarro aumentou 11,50%; já o subgrupo higiene e beleza acumulou queda de -0,61% (-0,35% para os produtos e 1,82% para os serviços).
- **Recreação (4,85%)** – para os produtos de recreação, a taxa acumulada foi de 2,50% e para os serviços de recreação, 6,83%.
- **Habitação (4,21%)** – no subgrupo conservação do domicílio (5,11%), houve variação de 8,93% nos gastos com mão de obra da construção civil e de 0,47% nas despesas com material para conservação. O aumento de 4,83% no subgrupo operação do domicílio foi determinado pelos reajustes nos serviços públicos (6,49%), sendo que os serviços domésticos (3,05%) e os produtos de limpeza (-1,70%) apresentaram menores taxas. O subgrupo locação, impostos e condomínio registrou taxa acumulada de 2,38%.

TABELA 4
Índice do Custo de Vida (ICV-DIEESE)
Taxas acumuladas por grupo e subgrupo
Geral e por estrato de renda - Município de São Paulo

Grupos e subgrupos	Variação no Ano (jan/2017 a mar/2017) (%)				Variação Anual (abr/2016 a mar/2017) (%)			
	Geral	Estrato 1	Estrato 2	Estrato 3	Geral	Estrato 1	Estrato 2	Estrato 3
Total Geral	0,91	0,54	0,73	1,09	4,03	4,05	3,99	4,12
.Alimentação	0,13	-0,25	0,06	0,34	3,76	4,18	4,01	3,64
.In natura e semielaborados	-0,59	-1,21	-0,52	-0,27	-0,53	0,67	0,66	-1,73
.Indústria da alimentação	0,40	0,47	0,37	0,38	7,33	7,88	7,37	7,09
.Fora do domicílio	1,18	1,53	1,20	1,11	7,66	8,50	7,53	7,56
.Habitação	0,99	0,88	0,99	1,01	4,21	3,19	3,93	4,68
.Locação, impostos e condomínio	0,30	0,27	0,32	0,30	2,38	1,85	2,28	2,52
.Operação do domicílio	1,65	1,29	1,52	1,80	4,83	3,12	4,27	5,76
.Conservação do domicílio	-0,26	-0,12	-0,08	-0,35	5,11	6,16	5,05	4,89
.Equipamento Doméstico	0,00	0,28	-0,22	0,08	-2,52	-2,21	-2,86	-2,30
.Eletrodomésticos	-0,34	0,43	-0,48	-0,34	-1,28	-0,06	-2,28	-0,62
.Utensílios	-1,32	-1,41	-2,46	-0,89	-5,25	-6,17	-5,79	-4,80
.Móveis	1,31	1,33	1,40	1,27	-3,21	-3,49	-2,72	-3,54
.Rouparia	0,04	0,49	-0,45	0,25	0,96	0,92	0,17	1,31
.Transporte	-1,50	-0,25	-0,71	-2,04	0,07	0,83	0,60	-0,27
.Individual	-2,46	-1,98	-1,78	-2,71	-0,51	-2,24	0,19	-0,58
.Coletivo	0,60	0,44	0,64	0,67	1,33	2,10	1,12	0,97
.Vestuário	-1,24	-0,88	-0,98	-1,52	-0,60	-0,56	-0,08	-0,74
.Roupas	-2,48	-2,13	-2,10	-2,79	-3,20	-3,75	-2,72	-3,04
.Calçados	0,62	0,59	0,55	0,69	3,12	3,05	3,18	3,25
.Educação e Leitura	6,70	5,91	6,37	6,82	7,75	6,83	7,48	7,88
.Educação	6,96	6,10	6,65	7,09	7,84	6,89	7,57	7,97
.Leitura	1,97	1,21	1,92	1,97	6,12	5,04	5,87	6,18
.Saúde	1,74	1,32	1,71	1,84	6,85	7,62	7,31	6,56
.Assistência médica	2,08	1,89	2,18	2,09	5,92	5,79	6,11	5,89
.Medicamentos e produtos farmacêuticos	0,21	0,20	0,26	0,19	11,36	11,52	11,29	11,32
.Recreação	0,70	2,42	0,87	0,29	4,85	5,14	4,72	4,80
.Produtos	-1,22	-0,90	-0,86	-1,41	2,50	2,72	3,21	2,18
.Serviços	2,30	6,43	2,25	1,67	6,83	8,01	5,92	6,96
.Despesas Pessoais	1,53	1,47	1,53	1,57	5,68	6,73	6,13	5,08
.Higiene e beleza	1,01	0,65	0,94	1,17	-0,61	-0,41	-0,47	-0,73
.Fumo e acessórios	1,97	1,97	1,97	1,97	11,53	11,55	11,54	11,52
.Despesas Diversas	3,01	3,23	3,21	2,85	14,73	14,98	14,93	14,50

Fonte: DIEESE

Índice do Custo de Vida no Município de São Paulo - ICV-DIEESE
Março de 2017
Índice Geral

GRUPOS E SUBGRUPOS	VARIAÇÃO	CONTRIBUIÇÃO	PONDERAÇÃO
TOTAL GERAL	0,0067%	0,0067%	100,0000%
. Alimentação	-0,0514%	-0,0163%	31,6753%
. . Produtos <i>in natura</i> e semielaborados	-0,2589%	-0,0365%	14,0954%
. . Indústria da alimentação	-0,2787%	-0,0297%	10,6448%
. . Alimentação fora do domicílio	0,7190%	0,0499%	6,9350%
. Habitação	0,1790%	0,0395%	22,0904%
. . Locação, impostos e condomínio	0,1687%	0,0098%	5,8210%
. . Operação do domicílio	0,3241%	0,0414%	12,7871%
. . Conservação do domicílio	-0,3366%	-0,0117%	3,4823%
. Equipamentos Domésticos	-0,3411%	-0,0065%	1,8934%
. . Eletrodomésticos e equipamentos	-0,7031%	-0,0059%	0,8363%
. . Utensílios domésticos	-0,9826%	-0,0036%	0,3619%
. . Móveis	0,2728%	0,0016%	0,5799%
. . Rouparia	1,2110%	0,0014%	0,1152%
. Transporte	-1,6171%	-0,2259%	13,9682%
. . Individual	-2,4654%	-0,2361%	9,5751%
. . Coletivo	0,2319%	0,0102%	4,3931%
. Vestuário	0,0262%	0,0005%	1,7454%
. . Roupas	0,0041%	0,0000%	0,8767%
. . Calçados	0,0331%	0,0003%	0,7686%
. Educação e Leitura	-0,0155%	-0,0013%	8,6102%
. . Educação	0,0126%	0,0010%	8,1730%
. . Leitura	-0,5406%	-0,0024%	0,4372%
. Saúde	1,2132%	0,1728%	14,2438%
. . Assistência médica	1,4803%	0,1722%	11,6336%
. . Medicamentos e produtos farmacêuticos	0,0186%	0,0005%	2,5690%
. Recreação	-0,1361%	-0,0013%	0,9593%
. . Produtos	-0,2030%	-0,0009%	0,4285%
. . Serviços	-0,0821%	-0,0004%	0,5308%
. Despesas Pessoais	1,1078%	0,0485%	4,3787%
. . Higiene e beleza	0,1031%	0,0021%	2,0036%
. . Fumo e acessórios	1,9554%	0,0464%	2,3751%
. Despesas diversas	-0,7766%	-0,0034%	0,4354%
. . Animais	-0,9108%	-0,0034%	0,3712%
. . Comunicação	0,0000%	0,0000%	0,0642%

Fonte: DIEESE

* Valores de junho de 1996, quando foi introduzida a ponderação atual do ICV.

**Índice do Custo de Vida no Município de São Paulo – ICV-DIEESE
Março de 2017**

Estrato 1 - Famílias com renda inferior (renda média = R\$ 377,49*) (em%)

GRUPOS E SUBGRUPOS	VARIAÇÃO	CONTRIBUIÇÃO	PONDERAÇÃO
Total Geral	0,2327%	0,2327%	100,0000%
. Alimentação	0,0312%	0,0127%	40,8501%
. . Produtos <i>in natura</i> e semielaborados	0,1088%	0,0225%	20,6462%
. . Indústria da alimentação	-0,3496%	-0,0521%	14,8943%
. . Alimentação fora do domicílio	0,7977%	0,0424%	5,3096%
. Habitação	0,4086%	0,0963%	23,5766%
. . Locação, impostos e condomínio	0,1541%	0,0083%	5,4099%
. . Operação do domicílio	0,6000%	0,0913%	15,2222%
. . Conservação do domicílio	-0,1129%	-0,0033%	2,9445%
. Equipamento Doméstico	0,1004%	0,0018%	1,7734%
. . Eletrodomésticos e equipamentos	-0,7525%	-0,0064%	0,8527%
. . Utensílios domésticos	-0,2880%	-0,0010%	0,3643%
. . Móveis	1,5939%	0,0073%	0,4552%
. . Rouparia	1,9651%	0,0020%	0,1013%
. Transporte	-0,6158%	-0,0626%	10,1588%
. . Individual	-2,5917%	-0,0759%	2,9290%
. . Coletivo	0,1847%	0,0134%	7,2298%
. Vestuário	0,0725%	0,0013%	1,8618%
. . Roupas	0,0630%	0,0005%	0,8721%
. . Calçados	0,0820%	0,0008%	0,9223%
. Educação e leitura	0,0159%	0,0006%	3,8428%
. . Educação	0,0362%	0,0013%	3,7054%
. . Leitura	-0,5321%	-0,0007%	0,1374%
. Saúde	1,0091%	0,1088%	10,7770%
. . Assistência médica	1,5315%	0,1098%	7,1674%
. . Medicamentos e produtos farmacêuticos	-0,0284%	-0,0010%	3,6096%
. Recreação	0,1436%	0,0008%	0,5658%
. . Produtos	-0,0077%	0,0000%	0,3001%
. . Serviços	0,3143%	0,0008%	0,2658%
. Despesas Pessoais	1,2364%	0,0764%	6,1761%
. . Higiene e beleza	0,0767%	0,0018%	2,3473%
. . Fumo e acessórios	1,9474%	0,0746%	3,8289%
. Despesas Diversas	-0,8312%	-0,0035%	0,4176%
. . Animais	-0,9108%	-0,0035%	0,3811%
. . Comunicação	0,0000%	0,0000%	0,0365%

Fonte: DIEESE

* Valores de junho de 1996, quando foi introduzida a ponderação atual do ICV.

Índice do Custo de Vida no Município de São Paulo – ICV-DIEESE
Março de 2017

Estrato 2 - Famílias com renda intermediária (renda média = R\$ 934,17*) (em%)

GRUPOS E SUBGRUPOS	VARIAÇÃO	CONTRIBUIÇÃO	PONDERAÇÃO
TOTAL GERAL	0,0125%	0,0125%	100,0000%
. Alimentação	-0,1609%	-0,0590%	36,6497%
. . Produtos <i>in natura</i> e semielaborados	-0,3064%	-0,0548%	17,8907%
. . Indústria da alimentação	-0,2923%	-0,0382%	13,0757%
. . Alimentação fora do domicílio	0,5991%	0,0340%	5,6833%
. Habitação	0,2423%	0,0539%	22,2296%
. . Locação, impostos e condomínio	0,1810%	0,0092%	5,0918%
. . Operação do domicílio	0,3975%	0,0544%	13,6909%
. . Conservação do domicílio	-0,2838%	-0,0098%	3,4469%
. Equipamentos Domésticos	-0,6479%	-0,0136%	2,1019%
. . Eletrodomésticos e equipamentos	-0,6706%	-0,0065%	0,9671%
. . Utensílios domésticos	-1,6562%	-0,0057%	0,3431%
. . Móveis	-0,3078%	-0,0020%	0,6622%
. . Rouparia	0,4538%	0,0006%	0,1296%
. Transporte	-1,2784%	-0,1733%	13,5572%
. . Individual	-2,4989%	-0,1893%	7,5736%
. . Coletivo	0,2664%	0,0159%	5,9836%
. Vestuário	0,0654%	0,0013%	2,0438%
. . Roupas	0,0893%	0,0008%	0,9353%
. . Calçados	0,0237%	0,0002%	0,9820%
. Educação e Leitura	-0,0133%	-0,0007%	4,9760%
. . Educação	0,0166%	0,0008%	4,6921%
. . Leitura	-0,5066%	-0,0014%	0,2839%
. Saúde	1,2070%	0,1472%	12,1992%
. . Assistência médica	1,5818%	0,1451%	9,1738%
. . Medicamentos e produtos farmacêuticos	0,0667%	0,0020%	2,9718%
. Recreação	-0,1091%	-0,0009%	0,8037%
. . Produtos	-0,2051%	-0,0007%	0,3512%
. . Serviços	-0,0346%	-0,0002%	0,4524%
. Despesas Pessoais	1,1818%	0,0603%	5,1003%
. . Higiene e beleza	0,1390%	0,0030%	2,1729%
. . Fumo e acessórios	1,9558%	0,0573%	2,9274%
. Despesas diversas	-0,8255%	-0,0028%	0,3385%
. . Animais	-0,9108%	-0,0028%	0,3068%
. . Comunicação	0,0000%	0,0000%	0,0317%

Fonte: DIEESE

* Valores de junho de 1996, quando foi introduzida a ponderação atual do ICV.

**Índice do Custo de Vida no Município de São Paulo - ICV-DIEESE
Março de 2017**

Estrato 3 - Famílias com renda superior (renda média = R\$ 2.792,90*) (em%)

GRUPOS E SUBGRUPOS	VARIAÇÃO	CONTRIBUIÇÃO	PONDERAÇÃO
Total Geral	-0,0528%	-0,0528%	100,0000%
. Alimentação	-0,0430%	-0,0116%	26,8794%
. . Produtos <i>in natura</i> e semielaborados	-0,4795%	-0,0500%	10,4217%
. . Indústria da alimentação	-0,2427%	-0,0207%	8,5277%
. . Alimentação fora do domicílio	0,7455%	0,0591%	7,9300%
. Habitação	0,0885%	0,0194%	21,9688%
. . Locação, impostos e condomínio	0,1672%	0,0104%	6,2477%
. . Operação do domicílio	0,1994%	0,0241%	12,0988%
. . Conservação do domicílio	-0,4178%	-0,0151%	3,6223%
. Equipamentos Domésticos	-0,3147%	-0,0058%	1,8581%
. . Eletrodomésticos e equipamentos	-0,6646%	-0,0052%	0,7868%
. . Utensílios domésticos	-1,1565%	-0,0044%	0,3825%
. . Móveis	0,3765%	0,0022%	0,5756%
. . Roupas	1,4488%	0,0016%	0,1131%
. Transporte	-1,9260%	-0,2894%	15,0261%
. . Individual	-2,4661%	-0,2964%	12,0188%
. . Coletivo	0,2327%	0,0070%	3,0073%
. Vestuário	0,0525%	0,0008%	1,5462%
. . Roupas	0,0345%	0,0003%	0,8381%
. . Calçados	0,0599%	0,0004%	0,6142%
. Educação e Leitura	-0,0192%	-0,0022%	11,2943%
. . Educação	0,0102%	0,0011%	10,7162%
. . Leitura	-0,5624%	-0,0033%	0,5782%
. Saúde	1,2603%	0,2038%	16,1711%
. . Assistência médica	1,4511%	0,2036%	14,0314%
. . Medicamentos e produtos farmacêuticos	0,0026%	0,0001%	2,0939%
. Recreação	-0,1985%	-0,0022%	1,1303%
. . Produtos	-0,2373%	-0,0012%	0,4975%
. . Serviços	-0,1680%	-0,0011%	0,6328%
. Despesas Pessoais	1,0290%	0,0377%	3,6673%
. . Higiene e beleza	0,1037%	0,0019%	1,8386%
. . Fumo e acessórios	1,9592%	0,0358%	1,8288%
. Despesas Diversas	-0,7366%	-0,0034%	0,4583%
. . Animais	-0,9108%	-0,0034%	0,3706%
. . Comunicação	0,0000%	0,0000%	0,0877%

Fonte: DIEESE

* Valores de junho de 1996, quando foi introduzida a ponderação atual do ICV

Variações acumuladas dos itens componentes do ICV-DIEESE
Índice Geral

Grupos e subgrupos	Mensal mar/17	Trimestral jan/2017 a mar/2017	Semestral out/2016 a mar/2017	No Ano jan/2017 a mar/2017	Anual abr/2016 a mar/2017
Total Geral	0,0067%	0,9074%	1,6820%	0,9074%	4,0297%
.Alimentação	-0,0514%	0,1281%	-0,5214%	0,1281%	3,7617%
.In natura e semielaborados	-0,2589%	-0,5880%	-2,2485%	-0,5880%	-0,5297%
.Indústria da alimentação	-0,2787%	0,3992%	0,7143%	0,3992%	7,3344%
.Fora do domicílio	0,7190%	1,1793%	1,1896%	1,1793%	7,6635%
.Habitação	0,1790%	0,9920%	2,4458%	0,9920%	4,2136%
.Locação, impostos e condomínio	0,1687%	0,2991%	0,4948%	0,2991%	2,3774%
.Operação do domicílio	0,3241%	1,6550%	4,2143%	1,6550%	4,8254%
.Conservação	-0,3366%	-0,2551%	-0,5494%	-0,2551%	5,1125%
.Equipamento Doméstico	-0,3411%	-0,0024%	-0,9967%	-0,0024%	-2,5185%
.Eletrodomésticos	-0,7031%	-0,3402%	-1,0535%	-0,3402%	-1,2752%
.Utensílios	-0,9826%	-1,3200%	-5,2232%	-1,3200%	-5,2486%
.Móveis	0,2728%	1,3122%	1,1610%	1,3122%	-3,2093%
.Rouparia	1,2110%	0,0437%	2,5693%	0,0437%	0,9603%
.Transporte	-1,6171%	-1,5002%	1,8670%	-1,5002%	0,0683%
.Individual	-2,4654%	-2,4596%	2,4786%	-2,4596%	-0,5139%
.Coletivo	0,2319%	0,5986%	0,5936%	0,5986%	1,3261%
.Vestuário	0,0262%	-1,2407%	-0,7748%	-1,2407%	-0,6028%
.Roupas	0,0041%	-2,4802%	-3,0013%	-2,4802%	-3,1971%
.Calçados	0,0331%	0,6209%	2,1299%	0,6209%	3,1229%
.Educação e Leitura	-0,0155%	6,6953%	6,9400%	6,6953%	7,7522%
.Educação	0,0126%	6,9592%	7,1391%	6,9592%	7,8408%
.Leitura	-0,5406%	1,9674%	3,3310%	1,9674%	6,1154%
.Saúde	1,2132%	1,7390%	2,9922%	1,7390%	6,8490%
.Assistência médica	1,4803%	2,0811%	3,6320%	2,0811%	5,9153%
.Medicamentos e produtos farmacêuticos	0,0186%	0,2133%	0,1821%	0,2133%	11,3629%
.Recreação	-0,1361%	0,6979%	0,6336%	0,6979%	4,8535%
.Produtos	-0,2030%	-1,2227%	-1,5801%	-1,2227%	2,5040%
.Serviços	-0,0821%	2,3014%	2,4922%	2,3014%	6,8277%
.Despesas Pessoais	1,1078%	1,5310%	1,4260%	1,5310%	5,6824%
.Higiene e beleza	0,1031%	1,0073%	-1,1071%	1,0073%	-0,6088%
.Fumo e acessórios	1,9554%	1,9689%	3,6242%	1,9689%	11,5291%
.Despesas Diversas	-0,7766%	3,0134%	6,6253%	3,0134%	14,7256%
.Animais	-0,9108%	3,5580%	7,8724%	3,5580%	15,9723%
.Comunicação	0,0000%	0,0000%	0,0000%	0,0000%	8,0677%

Fonte: DIEESE

Variações acumuladas dos itens componentes do ICV-DIEESE
Estrato 1

Grupos e subgrupos	Mensal	Trimestral	Semestral	No Ano	Anual
	mar/17	jan/2017 a mar/2017	out/2016 a mar/2017	jan/2017 a mar/2017	abr/2016 a mar/2017
Total Geral	0,2327%	0,5412%	0,6919%	0,5412%	4,0478%
.Alimentação	0,0312%	-0,2508%	-1,2707%	-0,2508%	4,1848%
.In natura e semielaborados	0,1088%	-1,2102%	-3,9028%	-1,2102%	0,6705%
.Indústria da alimentação	-0,3496%	0,4716%	1,4542%	0,4716%	7,8811%
.Fora do domicílio	0,7977%	1,5325%	1,9175%	1,5325%	8,5017%
.Habitação	0,4086%	0,8777%	2,2950%	0,8777%	3,1934%
.Locação, impostos e condomínio	0,1541%	0,2654%	0,4370%	0,2654%	1,8538%
.Operação do domicílio	0,6000%	1,2909%	3,3917%	1,2909%	3,1201%
.Conservação	-0,1129%	-0,1190%	0,1767%	-0,1190%	6,1578%
.Equipamento Doméstico	0,1004%	0,2835%	-1,0241%	0,2835%	-2,2139%
.Eletrodomésticos	-0,7525%	0,4287%	0,0392%	0,4287%	-0,0642%
.Utensílios	-0,2880%	-1,4080%	-5,2688%	-1,4080%	-6,1678%
.Móveis	1,5939%	1,3335%	-0,3054%	1,3335%	-3,4876%
.Rouparia	1,9651%	0,4918%	2,9088%	0,4918%	0,9204%
.Transporte	-0,6158%	-0,2540%	1,0001%	-0,2540%	0,8340%
.Individual	-2,5917%	-1,9828%	2,4701%	-1,9828%	-2,2433%
.Coletivo	0,1847%	0,4439%	0,4324%	0,4439%	2,0999%
.Vestuário	0,0725%	-0,8839%	-0,5110%	-0,8839%	-0,5616%
.Roupas	0,0630%	-2,1300%	-2,8725%	-2,1300%	-3,7496%
.Calçados	0,0820%	0,5910%	1,9716%	0,5910%	3,0529%
.Educação e Leitura	0,0159%	5,9138%	6,0717%	5,9138%	6,8270%
.Educação	0,0362%	6,0956%	6,2403%	6,0956%	6,8943%
.Leitura	-0,5321%	1,2113%	1,6958%	1,2113%	5,0351%
.Saúde	1,0091%	1,3228%	2,4034%	1,3228%	7,6217%
.Assistência médica	1,5315%	1,8888%	3,5401%	1,8888%	5,7867%
.Medicamentos e produtos farmacêuticos	-0,0284%	0,2006%	0,1859%	0,2006%	11,5234%
.Recreação	0,1436%	2,4213%	2,2422%	2,4213%	5,1404%
.Produtos	-0,0077%	-0,8965%	-1,1258%	-0,8965%	2,7165%
.Serviços	0,3143%	6,4311%	6,3176%	6,4311%	8,0085%
.Despesas Pessoais	1,2364%	1,4694%	1,5604%	1,4694%	6,7334%
.Higiene e beleza	0,0767%	0,6534%	-1,7177%	0,6534%	-0,4106%
.Fumo e acessórios	1,9474%	1,9667%	3,6407%	1,9667%	11,5488%
.Despesas Diversas	-0,8312%	3,2340%	7,1285%	3,2340%	14,9812%
.Animais	-0,9108%	3,5580%	7,8724%	3,5580%	15,9723%
.Comunicação	0,0000%	0,0000%	0,0000%	0,0000%	5,6474%

Fonte: DIEESE

Variações acumuladas dos itens componentes do ICV-DIEESE
Estrato 2

Grupos e subgrupos	Mensal	Trimestral	Semestral	No Ano	Anual
	mar/17	jan/2017 a mar/2017	out/2016 a mar/2017	jan/2017 a mar/2017	abr/2016 a mar/2017
Total Geral	0,0125%	0,7275%	1,3620%	0,7275%	3,9901%
.Alimentação	-0,1609%	0,0643%	-0,6177%	0,0643%	4,0145%
.In natura e semielaborados	-0,3064%	-0,5176%	-2,3398%	-0,5176%	0,6613%
.Indústria da alimentação	-0,2923%	0,3738%	0,7760%	0,3738%	7,3700%
.Fora do domicílio	0,5991%	1,1992%	1,7715%	1,1992%	7,5264%
.Habitação	0,2423%	0,9931%	2,4892%	0,9931%	3,9288%
.Locação, impostos e condomínio	0,1810%	0,3217%	0,6120%	0,3217%	2,2834%
.Operação do domicílio	0,3975%	1,5177%	3,9192%	1,5177%	4,2726%
.Conservação	-0,2838%	-0,0795%	-0,2387%	-0,0795%	5,0519%
.Equipamento Doméstico	-0,6479%	-0,2185%	-0,9739%	-0,2185%	-2,8558%
.Eletrodomésticos	-0,6706%	-0,4774%	-1,3141%	-0,4774%	-2,2787%
.Utensílios	-1,6562%	-2,4594%	-6,2346%	-2,4594%	-5,7932%
.Móveis	-0,3078%	1,4030%	1,8837%	1,4030%	-2,7210%
.Rouparia	0,4538%	-0,4525%	1,9450%	-0,4525%	0,1741%
.Transporte	-1,2784%	-0,7121%	2,2838%	-0,7121%	0,6038%
.Individual	-2,4989%	-1,7830%	3,6638%	-1,7830%	0,1864%
.Coletivo	0,2664%	0,6383%	0,6349%	0,6383%	1,1227%
.Vestuário	0,0654%	-0,9771%	-0,3859%	-0,9771%	-0,0800%
.Roupas	0,0893%	-2,1019%	-2,7429%	-2,1019%	-2,7248%
.Calçados	0,0237%	0,5487%	2,2670%	0,5487%	3,1808%
.Educação e Leitura	-0,0133%	6,3707%	6,6058%	6,3707%	7,4755%
.Educação	0,0166%	6,6513%	6,8203%	6,6513%	7,5735%
.Leitura	-0,5066%	1,9166%	3,1657%	1,9166%	5,8737%
.Saúde	1,2070%	1,7063%	2,9317%	1,7063%	7,3134%
.Assistência médica	1,5818%	2,1826%	3,8406%	2,1826%	6,1071%
.Medicamentos e produtos farmacêuticos	0,0667%	0,2596%	0,2173%	0,2596%	11,2910%
.Recreação	-0,1091%	0,8694%	0,7848%	0,8694%	4,7182%
.Produtos	-0,2051%	-0,8611%	-1,2590%	-0,8611%	3,2077%
.Serviços	-0,0346%	2,2525%	2,4278%	2,2525%	5,9197%
.Despesas Pessoais	1,1818%	1,5324%	1,4012%	1,5324%	6,1349%
.Higiene e beleza	0,1390%	0,9395%	-1,4996%	0,9395%	-0,4749%
.Fumo e acessórios	1,9558%	1,9691%	3,6261%	1,9691%	11,5352%
.Despesas Diversas	-0,8255%	3,2110%	7,0758%	3,2110%	14,9284%
.Animais	-0,9108%	3,5580%	7,8724%	3,5580%	15,9723%
.Comunicação	0,0000%	0,0000%	0,0000%	0,0000%	5,8019%

Fonte: DIEESE

Variações acumuladas dos itens componentes do ICV-DIEESE
Estrato 3

Grupos e subgrupos	Mensal	Trimestral	Semestral	No Ano	Anual
	mar/17	jan/2017 a mar/2017	out/2016 a mar/2017	jan/2017 a mar/2017	abr/2016 a mar/2017
Total Geral	-0,0528%	1,0853%	2,0992%	1,0853%	4,1167%
.Alimentação	-0,0430%	0,3437%	-0,1031%	0,3437%	3,6357%
.In natura e semielaborados	-0,4795%	-0,2702%	-1,1553%	-0,2702%	-1,7278%
.Indústria da alimentação	-0,2427%	0,3829%	0,3031%	0,3829%	7,0886%
.Fora do domicílio	0,7455%	1,1098%	0,8559%	1,1098%	7,5640%
.Habitação	0,0885%	1,0113%	2,4387%	1,0113%	4,6790%
.Locação, impostos e condomínio	0,1672%	0,2978%	0,4651%	0,2978%	2,5226%
.Operação do domicílio	0,1994%	1,7985%	4,5344%	1,7985%	5,7635%
.Conservação	-0,4178%	-0,3489%	-0,8623%	-0,3489%	4,8907%
.Equipamento Doméstico	-0,3147%	0,0777%	-1,0118%	0,0777%	-2,3016%
.Eletrodomésticos	-0,6646%	-0,3436%	-1,0899%	-0,3436%	-0,6154%
.Utensílios	-1,1565%	-0,8936%	-4,9877%	-0,8936%	-4,8030%
.Móveis	0,3765%	1,2708%	0,9800%	1,2708%	-3,5405%
.Rouparia	1,4488%	0,2533%	3,5338%	0,2533%	1,3114%
.Transporte	-1,9260%	-2,0352%	1,8593%	-2,0352%	-0,2651%
.Individual	-2,4661%	-2,7079%	2,1699%	-2,7079%	-0,5789%
.Coletivo	0,2327%	0,6717%	0,6696%	0,6717%	0,9746%
.Vestuário	0,0525%	-1,5230%	-1,0275%	-1,5230%	-0,7391%
.Roupas	0,0345%	-2,7864%	-3,0701%	-2,7864%	-3,0363%
.Calçados	0,0599%	0,6900%	2,1393%	0,6900%	3,2506%
.Educação e Leitura	-0,0192%	6,8185%	7,0604%	6,8185%	7,8766%
.Educação	0,0102%	7,0920%	7,2667%	7,0920%	7,9693%
.Leitura	-0,5624%	1,9679%	3,3585%	1,9679%	6,1785%
.Saúde	1,2603%	1,8380%	3,1407%	1,8380%	6,5582%
.Assistência médica	1,4511%	2,0891%	3,6010%	2,0891%	5,8916%
.Medicamentos e produtos farmacêuticos	0,0026%	0,1877%	0,1607%	0,1877%	11,3209%
.Recreação	-0,1985%	0,2921%	0,2803%	0,2921%	4,8028%
.Produtos	-0,2373%	-1,4065%	-1,7220%	-1,4065%	2,1778%
.Serviços	-0,1680%	1,6683%	1,9118%	1,6683%	6,9617%
.Despesas Pessoais	1,0290%	1,5692%	1,4203%	1,5692%	5,0786%
.Higiene e beleza	0,1037%	1,1664%	-0,7101%	1,1664%	-0,7268%
.Fumo e acessórios	1,9592%	1,9699%	3,6150%	1,9699%	11,5153%
.Despesas Diversas	-0,7366%	2,8527%	6,2600%	2,8527%	14,5019%
.Animais	-0,9108%	3,5580%	7,8724%	3,5580%	15,9723%
.Comunicação	0,0000%	0,0000%	0,0000%	0,0000%	8,7287%

Fonte: DIEESE